MINISTÈRE
DE LA JUSTICE

Liberté
Égalité
Fraternité

Ministère de la Justice
ORGANIGRAMME
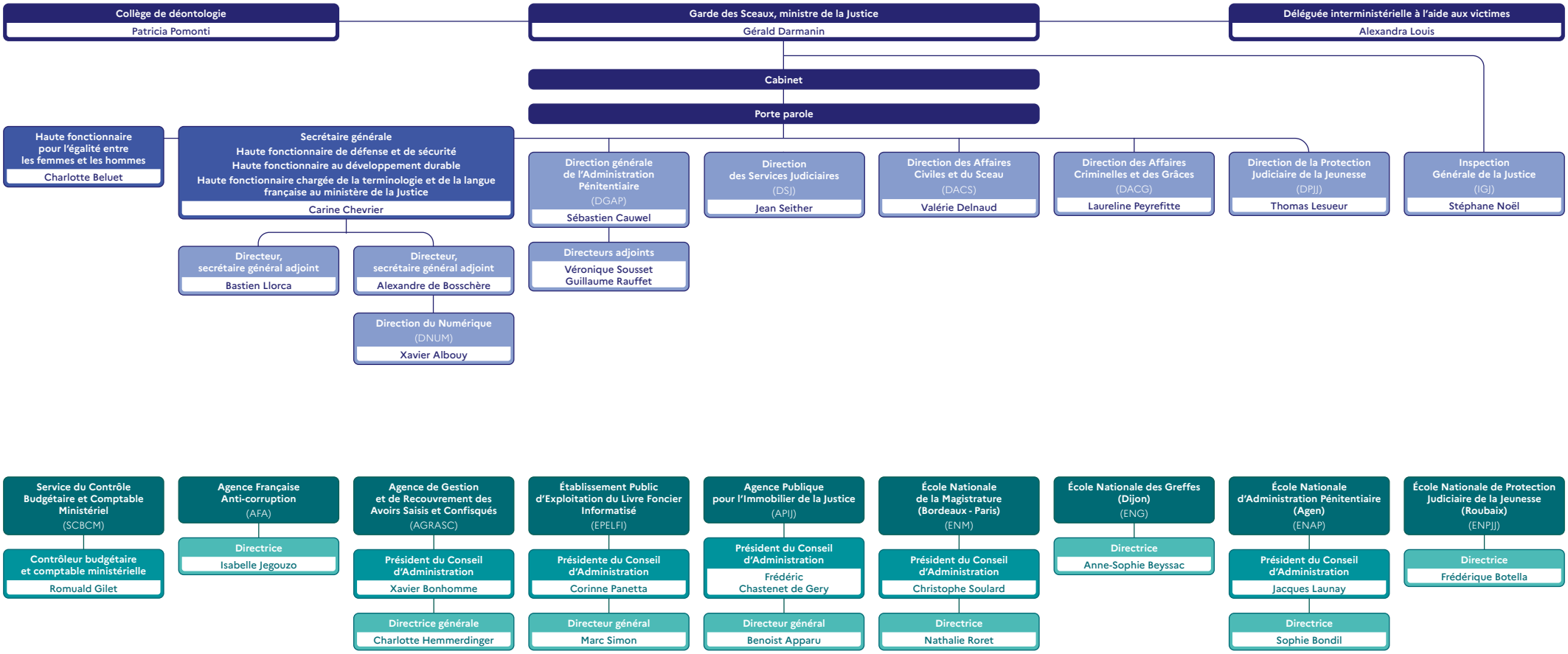
Avril 2026