



Statistique des établissements des personnes écrouées en France

situation au 1er novembre 2020

Direction de l'Administration Pénitentiaire

Bureau de la donnée (SDEX - EX3)

Sommaire

| | | |
|---------|------------|--|
| Page 2 | | Sommaire |
| Page 3 | | Sommaire (suite) |
| Page 4 | | Les chiffres au 1er novembre 2020 |
| Page 5 | Tableau 1 | Effectifs des personnes écrouées |
| Page 6 | Tableau 2 | Evolution mensuelle des personnes détenues sur deux années |
| Page 7 | Tableau 3a | Courbe d'évolution mensuelle des personnes écrouées et détenues depuis 20 ans |
| Page 8 | Tableau 3b | Courbe d'évolution mensuelle des personnes détenues depuis le 1er janvier 2018 |
| Page 9 | Tableau 3c | Courbe d'évolution mensuelle des personnes détenues selon la catégorie pénale depuis le 1er janvier 2018 |
| Page 10 | Tableau 4 | Evolution mensuelle des personnes écrouées non hébergées depuis 2 ans |
| Page 11 | Tableau 5 | Courbe d'évolution mensuelle des personnes écrouées non hébergées depuis le 1er janvier 2018 |
| Page 12 | Tableau 6 | Effectifs des personnes détenues et densité carcérale |
| Page 13 | Tableau 7 | Répartition des personnes écrouées par Direction Interrégionale |
| Page 14 | Tableau 8 | Répartition des personnes détenues et densité carcérale par Direction Interrégionale |
| Page 15 | Tableau 9 | Répartition des personnes écrouées non hébergées par Direction Interrégionale |
| Page 16 | Tableau 10 | Densité carcérale selon le type d'établissement par Direction Interrégionale |
| Page 17 | Tableau 11 | Densité carcérale selon le type de place |
| Page 18 | Tableau 12 | Répartition des personnes détenues selon la catégorie pénale |
| Page 19 | Tableau 13 | Répartition des personnes détenues selon la catégorie pénale et par Direction Interrégionale |
| Page 20 | Tableau 14 | Répartition des personnes détenues par établissement, Direction Interrégionale de Bordeaux |
| Page 21 | Tableau 15 | Répartition des personnes détenues par établissement, Direction Interrégionale de Dijon |
| Page 22 | Tableau 16 | Répartition des personnes détenues par établissement, Direction Interrégionale de Lille |
| Page 23 | Tableau 17 | Répartition des personnes détenues par établissement, Direction Interrégionale de Lyon |
| Page 24 | Tableau 18 | Répartition des personnes détenues par établissement, Direction Interrégionale de Marseille |
| Page 25 | Tableau 19 | Répartition des personnes détenues par établissement, Direction Interrégionale de Paris |
| Page 26 | Tableau 20 | Répartition des personnes détenues par établissement, Direction Interrégionale de Rennes |
| Page 27 | Tableau 21 | Répartition des personnes détenues par établissement, Direction Interrégionale de Strasbourg |
| Page 28 | Tableau 22 | Répartition des personnes détenues par établissement, Direction Interrégionale de Toulouse |
| Page 29 | Tableau 23 | Répartition des personnes détenues par établissement, Mission Outre-Mer |

| | | |
|---------|-------------|---|
| Page 30 | Tableau 24 | Répartition des personnes détenues par sexe et par Direction Interrégionale |
| Page 31 | Tableau 25 | Répartition des mineurs écroués selon la catégorie pénale |
| Page 32 | Tableau 26 | Evolution mensuelle des mineurs écroués sur deux années |
| Page 33 | Tableau 27 | Courbe d'évolution mensuelle des mineurs écroués depuis le 1er janvier 2018 |
| Page 34 | Tableau 28 | Effectifs des mineurs détenus |
| Page 35 | Tableau 29 | Répartition des mineurs détenus par établissement |
| Page 36 | Tableau 30 | Répartition des mineurs détenus par quartier d'établissement |
| Page 37 | Tableau 31 | Effectifs des femmes écrouées |
| Page 38 | Tableau 32 | Répartition des femmes écrouées selon la catégorie pénale |
| Page 39 | Tableau 33 | Femmes écrouées disposant d'un aménagement de peine ou d'une LSC |
| Page 40 | Tableau 34 | Evolution mensuelle des femmes écrouées depuis deux années |
| Page 41 | Tableau 35 | Courbe d'évolution mensuelle des femmes écrouées depuis le 1er janvier 2018 |
| Page 42 | Tableau 36 | Répartition des femmes détenues par établissement |
| Page 43 | Tableau 37 | Répartition des femmes détenues par quartier d'établissement |
| Page 44 | Tableau 38 | Evolution du nombre de condamnés en aménagement de peine au 1er de chaque mois, hors LSC |
| Page 45 | Tableau 39 | Courbe d'évolution mensuelle du nombre de personnes condamnées |
| Page 46 | Tableau 40 | Evolution mensuelle par catégorie pénale des écroués détenus et non hébergés |
| Page 47 | Tableau 41 | Etablissements ou quartiers d'établissements** dont la densité carcérale est supérieure ou égale à 120% |
| Page 48 | Tableau 42 | Nombre de condamnés écroués en libération sous contrainte par DI |
| Page 49 | Tableau 43 | Evolution du nombre de condamnés écroués en libération sous contrainte (LSC) au 1er de chaque mois, par type |
| Page 50 | Tableau 44a | Condamnés écroués en centres autonomes de semi-liberté ou en établissement disposant de places de semi-liberté (partie 1) |
| Page 51 | Tableau 44b | Condamnés écroués en centres autonomes de semi-liberté ou en établissement disposant de places de semi-liberté (partie 2) |
| Page 52 | Tableau 45 | Répartition des personnes condamnées en aménagement de peine - hors LSC - par DI |
| Page 53 | Tableau 46 | Graphique d'évolution du nombre de condamnés en aménagement de peine au 1er jour de chaque mois, depuis 2 ans |
| Page 54 | Tableau 47a | Condamnés bénéficiant d'un aménagement de peine- hors LSC - (partie 1) |
| Page 55 | Tableau 47b | Condamnés bénéficiant d'un aménagement de peine- hors LSC - (partie 2) |
| Page 56 | Tableau 47c | Condamnés bénéficiant d'un aménagement de peine- hors LSC - (partie 3) |

Les chiffres au 1er novembre 2020

Ensemble des personnes sous écrou

| | 01/11/2020 | 01/11/2019 | Evolution annuelle (%) |
|--|---------------|------------|------------------------|
| Total | 73 497 | 83 399 | -11,9% |
| Ecroués non détenus | 11 237 | 12 250 | -8,3% |
| dont condamnés en détention placement sous surveillance électronique | 10 573 | 11 592 | -8,8% |
| dont condamnés en placement extérieur non hébergés | 664 | 658 | 0,9% |
| Ecroués détenus | 62 260 | 71 149 | -12,5% |
| dont prévenus | 20 113 | 21 247 | -5,3% |
| dont condamnés en semi-liberté | 1 446 | 2 061 | -29,8% |
| dont condamnés en placement extérieur hébergés | 301 | 295 | 2,0% |
| dont condamnés hors semi-liberté et placement extérieur hébergé | 40 400 | 47 546 | -15,0% |
| Nombre de places opérationnelles | 60 654 | 61 056 | -0,7% |
| Nombre de Matelas au sol | 597 | 1 626 | -63,3% |

Etablissements selon la densité carcérale

pour plus de détails voir tableau 41 page 47

- 1 établissements ou quartiers ont une densité supérieure ou égale à 200 %,
- 21 établissements ou quartiers ont une densité supérieure ou égale à 150 et inférieure à 200 %,
- 43 établissements ou quartiers ont une densité supérieure ou égale à 120 et inférieure à 150 %,
- 34 établissements ou quartiers ont une densité supérieure ou égale à 100 et inférieure à 120 %,
- 168 établissements ou quartiers ont une densité inférieure à 100 %

Densité carcérale détaillée par type de place

| Type d'établissement | Densité (%) (*) |
|---------------------------------|-----------------|
| MA et qMA (hors places mineurs) | 118% |
| CD et qCD | 87% |
| MC et qMC | 73% |
| CPA et qCPA | 54% |
| CSL et qCSL | 55% |
| EPM et QM | 66% |
| CNE et qCNE | 56% |
| EPSN | 58% |
| UAT | 70% |
| Ensemble | 103% |

q = quartier, pour plus de détails voir tableau 11 page 17

(*) voir tableau 6 page 12

Ensemble des personnes écrouées en aménagement de peine

| | 01/11/2020 | 01/11/2019 | Evolution annuelle (%) |
|---|---------------|------------|------------------------|
| Total | 12 203 | 13 662 | -10,7% |
| dont | | | |
| condamnés en semi-liberté | 1 211 | 1 720 | -29,6% |
| condamnés en détention à domicile sous surveillance électronique (aménagement de peine) | 10 081 | 11 038 | -8,7% |
| condamnés en placement extérieur | 911 | 904 | 0,8% |
| <i>Part des aménagés sur l'ensemble des condamnés écroués (%)</i> | 22,9 | 22,0 | |

Libérations sous contrainte sous écrou par type d'aménagement (hors LC)

| | 01/11/2020 | 01/11/2019 | Evolution annuelle (%) |
|--|------------|------------|------------------------|
| Total | 781 | 944 | -17,3% |
| dont | | | |
| condamnés en semi-liberté | 235 | 341 | -31,1% |
| condamnés en détention à domicile sous surveillance électronique | 492 | 554 | -11,2% |
| condamnés en placement extérieur hébergés | 11 | 16 | -31,3% |
| condamnés en placement extérieur non hébergés | 43 | 33 | 30,3% |

Tableau 1
Effectifs des personnes écrouées
(détenues ou non hébergées)

| | |
|----------------------|------------------------|
| <i>Champ :</i> | Métropole et Outre-Mer |
| <i>Effectif au :</i> | 1er novembre 2020 |
| <i>Source :</i> | DAP - SDEX - Ex3 |

| | <i>Nombre de personnes écrouées détenues</i> | <i>Nombre de personnes écrouées non hébergées</i> | <i>Total</i> |
|---|--|---|---------------|
| <i>Métropole</i> | 57 712 | 10 488 | 68 200 |
| <i>Outre-Mer</i> | 4 548 | 749 | 5 297 |
| <i>Ensemble des établissements pénitentiaires</i> | 62 260 | 11 237 | 73 497 |

Tableau 2
Evolution mensuelle des personnes détenues sur deux années

| | |
|----------------------|------------------------|
| Champ : | Métropole et Outre-Mer |
| Effectif au : | 1er novembre 2020 |
| Source : | DAP - SDEX - Ex3 |

| Situation au 1er du mois | Prévenus | Condamnés | Ensemble | Variation mensuelle (%) | Proportion de prévenus (%) |
|--------------------------|----------|-----------|----------|-------------------------|----------------------------|
| <i>novembre 2018</i> | 20 554 | 50 154 | 70 708 | 0,0 | 29,1% |
| <i>décembre 2018</i> | 20 883 | 50 178 | 71 061 | 0,5 | 29,4% |
| <i>janvier 2019</i> | 20 343 | 49 716 | 70 059 | -1,4 | 29,0% |
| <i>février 2019</i> | 20 776 | 49 876 | 70 652 | 0,8 | 29,4% |
| <i>mars 2019</i> | 20 475 | 50 562 | 71 037 | 0,5 | 28,8% |
| <i>avril 2019</i> | 20 852 | 50 976 | 71 828 | 1,1 | 29,0% |
| <i>mai 2019</i> | 20 582 | 50 901 | 71 483 | -0,5 | 28,8% |
| <i>juin 2019</i> | 20 905 | 50 910 | 71 815 | 0,5 | 29,1% |
| <i>juillet 2019</i> | 21 018 | 50 692 | 71 710 | -0,1 | 29,3% |
| <i>août 2019</i> | 20 259 | 50 714 | 70 973 | -1,0 | 28,5% |
| <i>septembre 2019</i> | 20 822 | 49 912 | 70 734 | -0,3 | 29,4% |
| <i>octobre 2019</i> | 20 959 | 49 859 | 70 818 | 0,1 | 29,6% |
| <i>novembre 2019</i> | 21 247 | 49 902 | 71 149 | 0,5 | 29,9% |
| <i>décembre 2019</i> | 21 677 | 50 235 | 71 912 | 1,1 | 30,1% |
| <i>janvier 2020</i> | 21 075 | 49 576 | 70 651 | -1,8 | 29,8% |
| <i>février 2020</i> | 22 611 | 48 958 | 71 569 | 1,3 | 31,6% |
| <i>mars 2020</i> | 23 324 | 48 001 | 71 325 | -0,3 | 32,7% |
| <i>avril 2020</i> | 20 173 | 45 127 | 65 300 | -8,4 | 30,9% |
| <i>mai 2020</i> | 19 138 | 39 974 | 59 112 | -9,5 | 32,4% |
| <i>juin 2020</i> | 19 669 | 38 410 | 58 079 | -1,7 | 33,9% |
| <i>juillet 2020</i> | 19 872 | 38 749 | 58 621 | 0,9 | 33,9% |
| <i>août 2020</i> | 19 285 | 40 014 | 59 299 | 1,2 | 32,5% |
| <i>septembre 2020</i> | 19 373 | 40 296 | 59 669 | 0,6 | 32,5% |
| <i>octobre 2020</i> | 20 009 | 41 093 | 61 102 | 2,4 | 32,7% |
| <i>novembre 2020</i> | 20 113 | 42 147 | 62 260 | 1,9 | 32,3% |

Tableau 3-A
Courbe d'évolution mensuelle des personnes écrouées et détenues depuis 20 ans

| | |
|----------------------|------------------------|
| Champ : | Métropole et Outre-Mer |
| Effectif au : | 1er novembre 2020 |
| Source : | DAP - SDEX - Ex3 |



Tableau 3-B
Courbe d'évolution mensuelle des personnes détenues depuis le 1er janvier 2018

| | |
|----------------------|------------------------|
| Champ : | Métropole et Outre-Mer |
| Effectif au : | 1er novembre 2020 |
| Source : | DAP - SDEX - Ex3 |

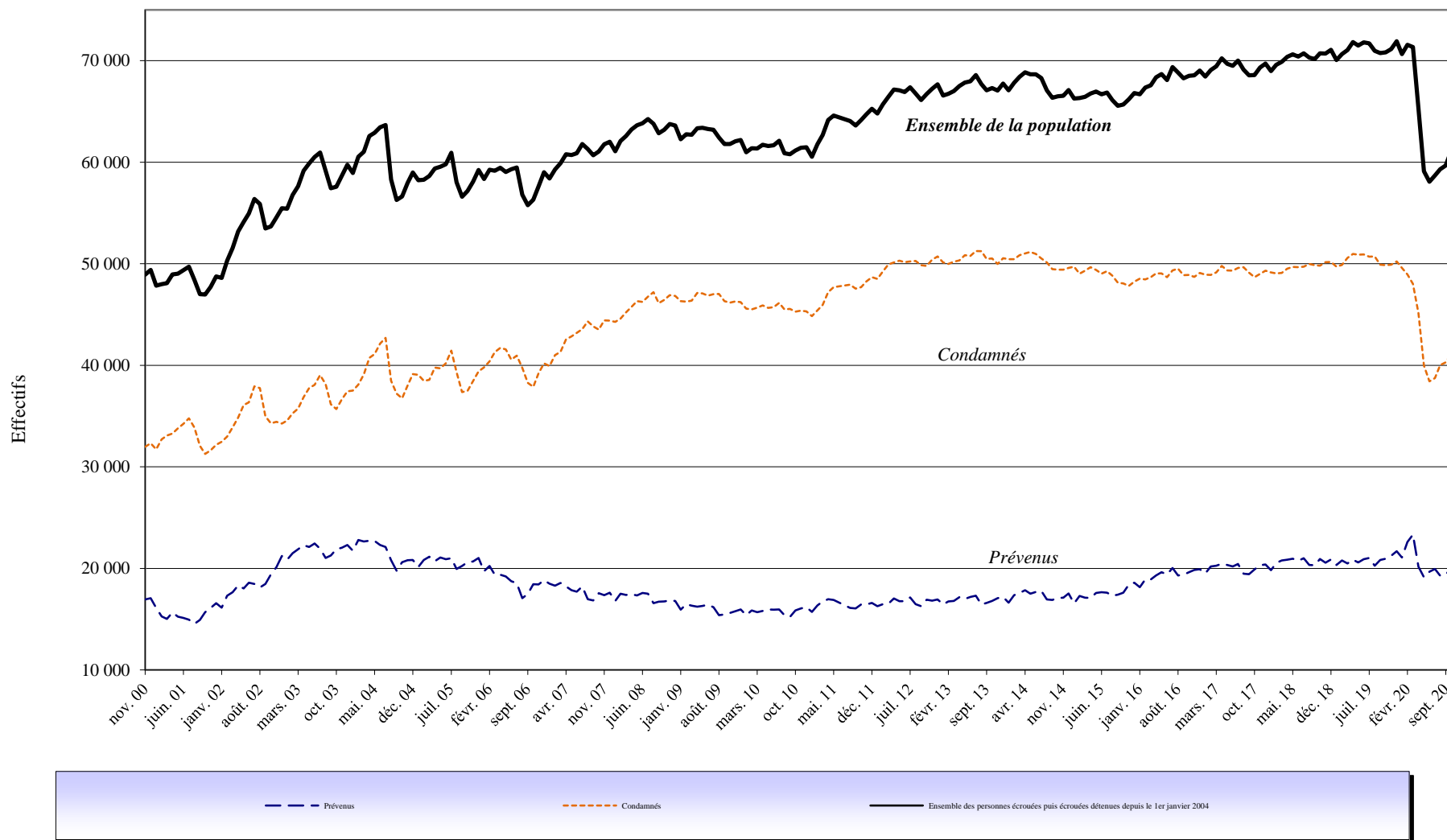

Tableau 3-C

Courbe d'évolution mensuelle des personnes détenues selon la catégorie pénale depuis le 1er janvier 2018

| | |
|----------------------|------------------------|
| Champ : | Métropole et Outre-Mer |
| Effectif au : | 1er novembre 2020 |
| Source : | DAP - SDEX - Ex3 |

Prévenus

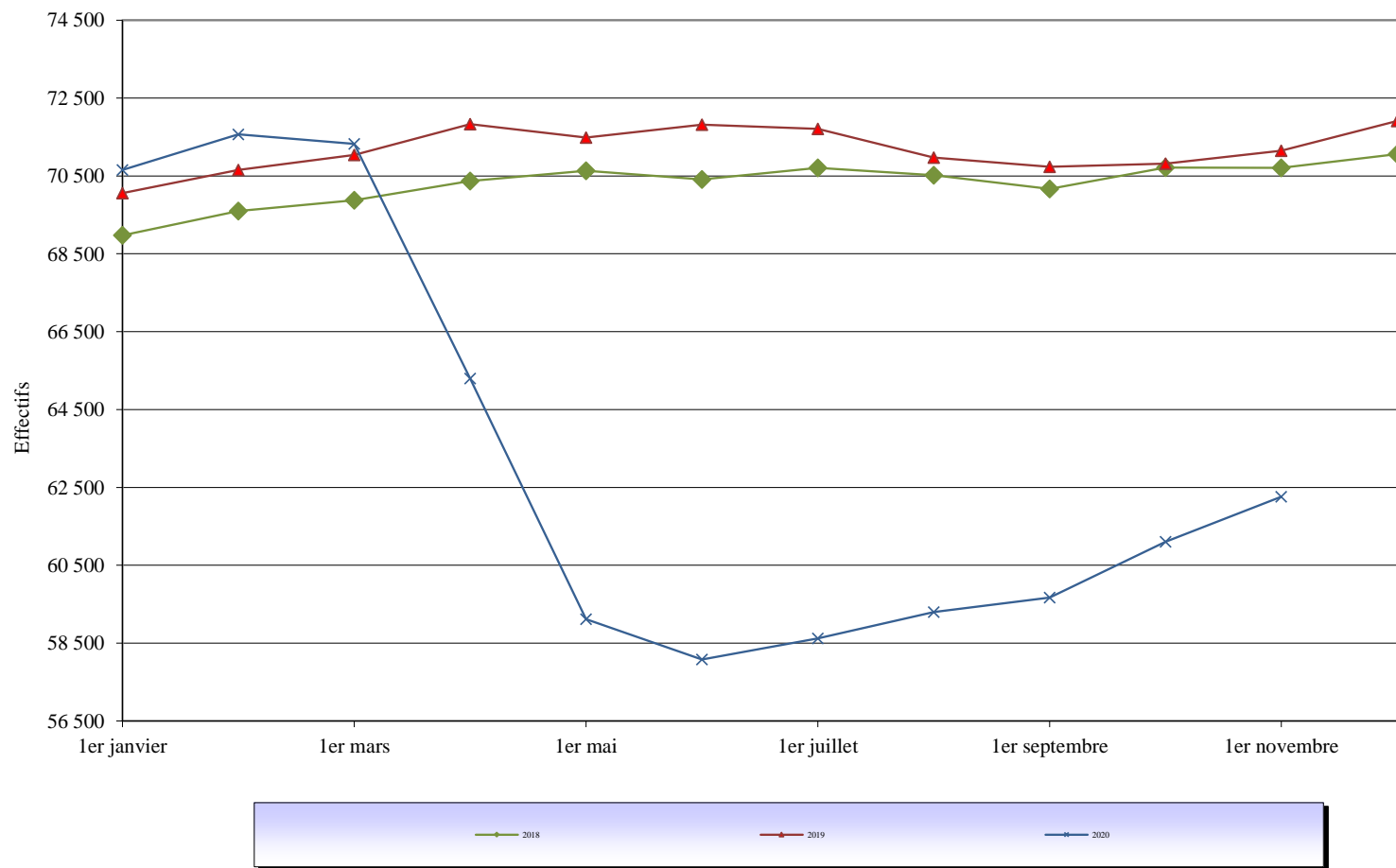
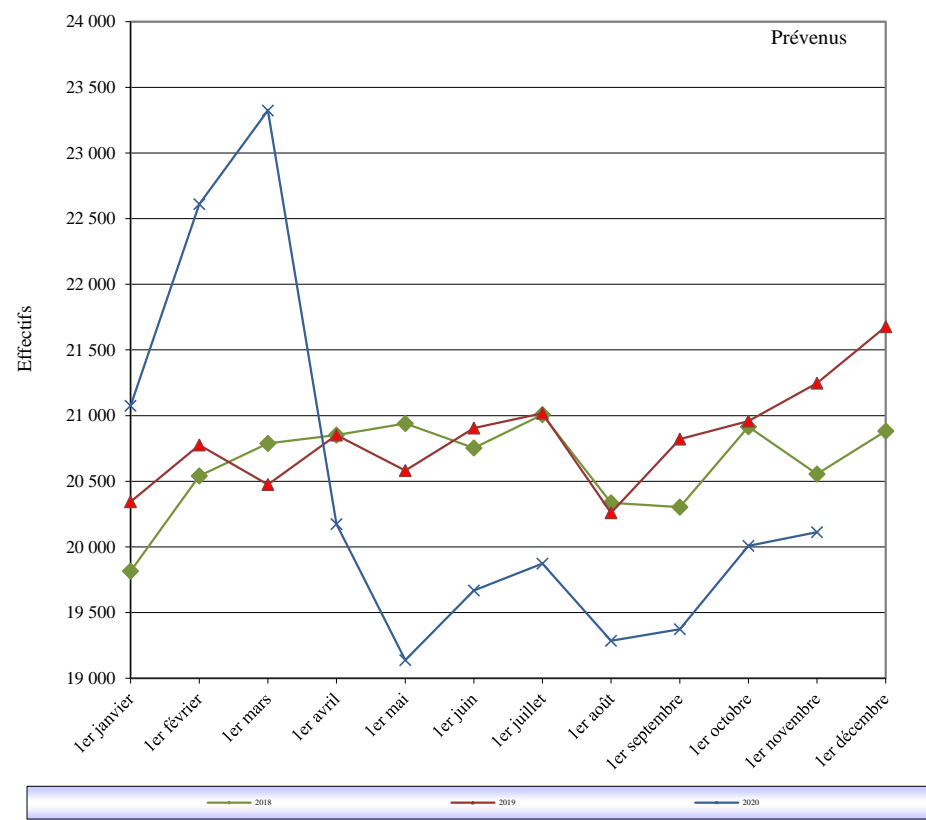

Condamnés



Tableau 4
Evolution mensuelle des personnes écrouées non hébergées depuis 2 ans

| | |
|----------------------|------------------------|
| <i>Champ :</i> | Métropole et Outre-Mer |
| <i>Effectif au :</i> | 1er novembre 2020 |
| <i>Source :</i> | DAP - SDEX - Ex3 |

| Situation au 1er du mois | Nombre de personnes placées en détention à domicile sous surveillance électronique | | | Nombre de personnes placées à l'extérieur, sans hébergement par l'AP | | |
|--------------------------|--|-----------------------------------|--|--|-----------------------------------|--|
| | Total | Dont : Aménagement de peine | Dont: Libération sous contrainte | Total | Dont : Aménagement de peine | Dont: Libération sous contrainte |
| novembre 2018 | 10 767 | 10 458 | 309 | 577 | 552 | 25 |
| décembre 2018 | 10 988 | 10 661 | 327 | 585 | 559 | 26 |
| janvier 2019 | 10 620 | 10 325 | 295 | 571 | 539 | 32 |
| février 2019 | 10 982 | 10 715 | 267 | 572 | 535 | 37 |
| mars 2019 | 11 208 | 10 935 | 273 | 609 | 579 | 30 |
| avril 2019 | 11 426 | 11 146 | 280 | 633 | 601 | 32 |
| mai 2019 | 11 734 | 11 450 | 284 | 659 | 625 | 34 |
| juin 2019 | 11 818 | 11 536 | 282 | 639 | 609 | 30 |
| juillet 2019 | 11 883 | 11 577 | 306 | 625 | 601 | 24 |
| août 2019 | 11 916 | 11 526 | 390 | 676 | 644 | 32 |
| septembre 2019 | 10 993 | 10 616 | 377 | 619 | 582 | 37 |
| octobre 2019 | 11 255 | 10 765 | 490 | 635 | 603 | 32 |
| novembre 2019 | 11 592 | 11 038 | 554 | 658 | 625 | 33 |
| décembre 2019 | 11 675 | 11 120 | 555 | 635 | 607 | 28 |
| janvier 2020 | 11 558 | 10 976 | 582 | 651 | 614 | 37 |
| février 2020 | 12 357 | 11 772 | 585 | 672 | 612 | 60 |
| mars 2020 | 12 519 | 11 897 | 622 | 678 | 637 | 41 |
| avril 2020 | 11 214 | 10 710 | 504 | 864 | 824 | 40 |
| mai 2020 | 8 145 | 7 832 | 313 | 910 | 888 | 22 |
| juin 2020 | 7 212 | 6 964 | 248 | 864 | 835 | 29 |
| juillet 2020 | 8 739 | 8 376 | 363 | 808 | 779 | 29 |
| août 2020 | 9 327 | 8 918 | 409 | 742 | 714 | 28 |
| septembre 2020 | 9 397 | 8 909 | 488 | 653 | 618 | 35 |
| octobre 2020 | 9 918 | 9 406 | 512 | 631 | 592 | 39 |
| novembre 2020 | 10 573 | 10 081 | 492 | 664 | 621 | 43 |

Tableau 5

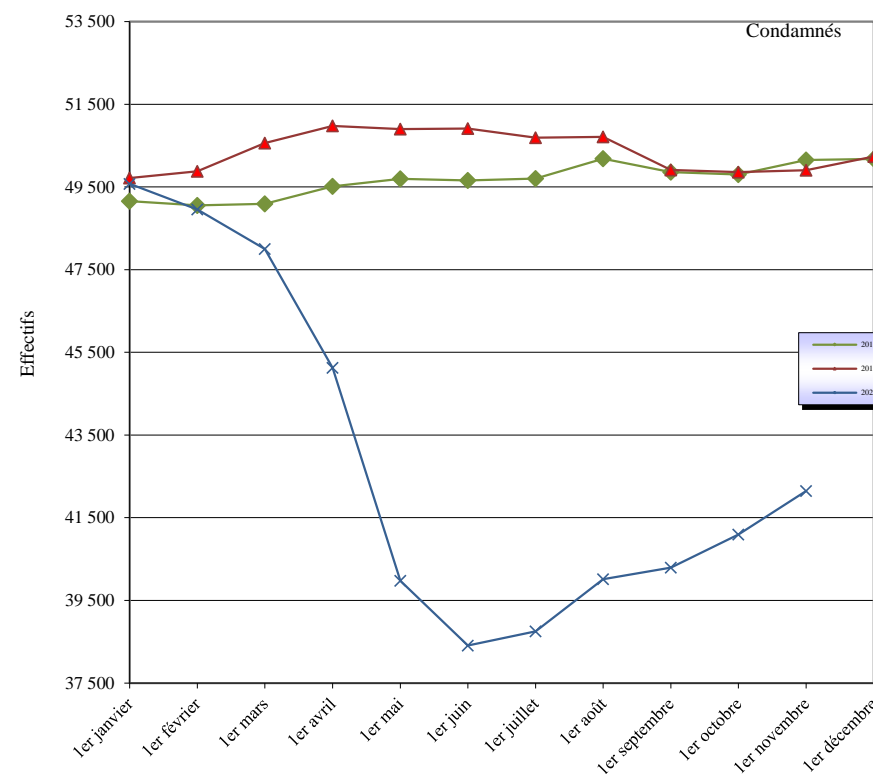
Courbe d'évolution mensuelle des personnes écrouées non hébergées depuis le 1er janvier 2018

| | |
|----------------------|------------------------|
| <i>Champ :</i> | Métropole et Outre-Mer |
| <i>Effectif au :</i> | 1er novembre 2020 |
| <i>Source :</i> | DAP - SDEX - Ex3 |



Tableau 6
Effectifs des personnes détenues et densité carcérale

| | |
|-----------------------|------------------------|
| <i>Champ :</i> | Métropole et Outre-Mer |
| <i>Effectif au :</i> | 1er novembre 2020 |
| <i>Source :</i> | DAP - SDEX - Ex3 |
| <i>Capacités au :</i> | 1er novembre 2020 |

(source DAP - SDSP - SP2)

| | <i>Capacité norme circulaire</i> | <i>Capacité opérationnelle</i> | <i>Nombre de personnes écrouées détenues</i> | <i>Densité (%)</i> |
|--|--------------------------------------|--------------------------------|--|--------------------|
| <i>Métropole</i> | 57 465 | 56 172 | 57 712 | 102,7 |
| <i>Outre-Mer</i> | 4 488 | 4 482 | 4 548 | 101,5 |
| <i>Ensemble des établissements pénitentiaires</i> | 61 953 | 60 654 | 62 260 | 102,6 |

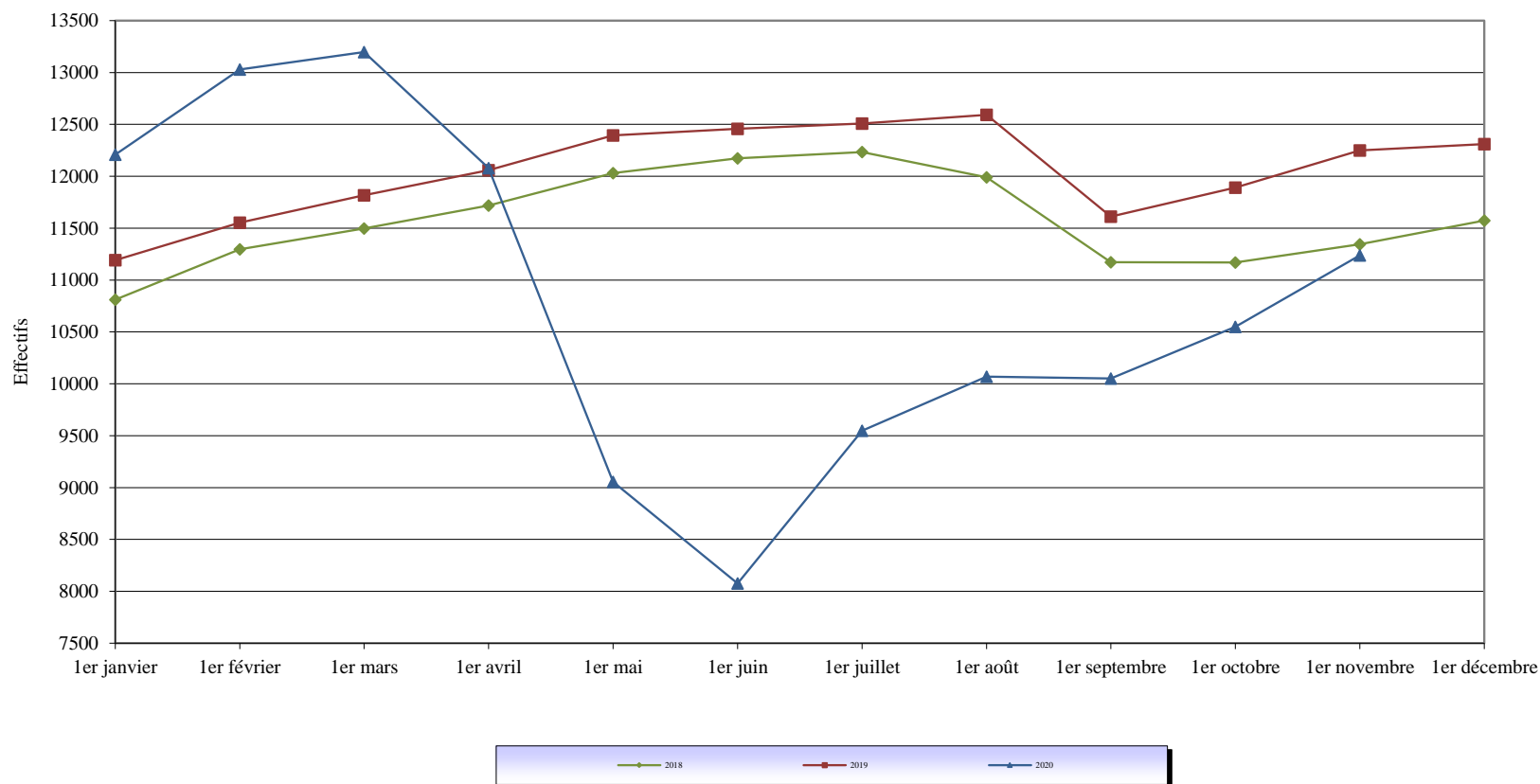
Capacité norme circulaire : la circulaire A.P. 88-05G du 17 mars 1988 définit le mode de calcul de la capacité des établissements pénitentiaires.

Capacité opérationnelle : correspond au nombre de places effectivement disponibles dans les établissements pénitentiaires.

Densité carcérale : ce ratio s'obtient en rapportant le nombre de détenus présents à la capacité opérationnelle.

Tableau 7
Répartition des personnes écrouées par Direction Interrégionale
(détenues ou non hébergées)

| | |
|----------------------|------------------------|
| Champ : | Métropole et Outre-Mer |
| Effectif au : | 1er novembre 2020 |
| Source : | DAP - SDEX - Ex3 |

| | <i>Nombre de personnes écrouées détenues</i> | <i>Nombre de personnes écrouées non hébergées</i> |
|--|--|---|
| <i>Bordeaux</i> | 4 663 | 776 |
| <i>Dijon</i> | 4 226 | 927 |
| <i>Lille</i> | 6 147 | 1 020 |
| <i>Lyon</i> | 5 866 | 1 367 |
| <i>Marseille</i> | 7 010 | 1 229 |
| <i>Paris</i> | 11 378 | 1 854 |
| <i>Rennes</i> | 7 715 | 1 319 |
| <i>Strasbourg</i> | 5 216 | 1 090 |
| <i>Toulouse</i> | 5 491 | 906 |
| <i>Ensemble de la métropole</i> | <i>57 712</i> | <i>10 488</i> |
| Outre-Mer | 4 548 | 749 |
| <i>Ensemble des établissements pénitentiaires</i> | <i>62 260</i> | <i>11 237</i> |

Tableau 8
Répartition des personnes détenues et densité carcérale par Direction Interrégionale

| | |
|-----------------------|------------------------|
| Champ : | Métropole et Outre-Mer |
| Effectif au : | 1er novembre 2020 |
| Source : | DAP - SDEX - Ex3 |
| Capacités au : | 1er novembre 2020 |

(source DAP - SDSP - SP2)

| | <i>Capacité norme circulaire (*)</i> | <i>Capacité opérationnelle (*)</i> | <i>Nombre de personnes écrouées détenues</i> | <i>Densité (%) (*)</i> |
|--|--|--|--|------------------------|
| <i>Bordeaux</i> | 5 287 | 4 812 | 4 663 | 96,9 |
| <i>Dijon</i> | 4 370 | 4 263 | 4 226 | 99,1 |
| <i>Lille</i> | 6 508 | 6 491 | 6 147 | 94,7 |
| <i>Lyon</i> | 6 037 | 5 956 | 5 866 | 98,5 |
| <i>Marseille</i> | 6 865 | 6 831 | 7 010 | 102,6 |
| <i>Paris</i> | 10 159 | 10 118 | 11 378 | 112,5 |
| <i>Rennes</i> | 7 750 | 7 624 | 7 715 | 101,2 |
| <i>Strasbourg</i> | 5 915 | 5 663 | 5 216 | 92,1 |
| <i>Toulouse</i> | 4 574 | 4 414 | 5 491 | 124,4 |
| <i>Ensemble de la métropole</i> | <i>57 465</i> | <i>56 172</i> | <i>57 712</i> | <i>102,7</i> |
| <i>Outre-Mer</i> | 4 488 | 4 482 | 4 548 | 101,5 |
| <i>Ensemble des établissements pénitentiaires</i> | <i>61 953</i> | <i>60 654</i> | <i>62 260</i> | <i>102,6</i> |

(*) voir tableau 6 page 12

Tableau 9**Répartition des personnes écrouées non hébergées par Direction Interrégionale**

| | |
|----------------------|------------------------|
| Champ : | Métropole et Outre-Mer |
| Effectif au : | 1er novembre 2020 |
| Source : | DAP - SDEX - Ex3 |

| | <i>Nombre de personnes placées en détention à domicile sous surveillance électronique en aménagement de peine ou LSC</i> | <i>Nombre de personnes placées à l'extérieur, sans hébergement en aménagement de peine ou LSC</i> | <i>Nombre de personnes écrouées non hébergées</i> |
|--|--|---|---|
| <i>Bordeaux</i> | 717 | 59 | 776 |
| <i>Dijon</i> | 905 | 22 | 927 |
| <i>Lille</i> | 946 | 74 | 1 020 |
| <i>Lyon</i> | 1 271 | 96 | 1 367 |
| <i>Marseille</i> | 1 209 | 20 | 1 229 |
| <i>Paris</i> | 1 679 | 175 | 1 854 |
| <i>Rennes</i> | 1 273 | 46 | 1 319 |
| <i>Strasbourg</i> | 1 020 | 70 | 1 090 |
| <i>Toulouse</i> | 863 | 43 | 906 |
| <i>Ensemble de la métropole</i> | 9 883 | 605 | 10 488 |
| Outre-Mer | 690 | 59 | 749 |
| <i>Ensemble des établissements pénitentiaires</i> | 10 573 | 664 | 11 237 |

Tableau 10
Densité carcérale selon le type d'établissement par Direction Interrégionale

| | |
|-----------------------|------------------------|
| Champ : | Métropole et Outre-Mer |
| Effectif au : | 1er novembre 2020 |
| Source : | DAP - SDEX - Ex3 |
| Capacités au : | 1er novembre 2020 |

(source DAP - SDSP - SP2)

| | <i>Densité Maisons d'Arrêt et Etablissement pour Mineurs (%) (***)</i> | <i>Densité établissements pour peine (%) (**)</i> | <i>Densité totale (%) (*)</i> |
|--|--|---|-------------------------------|
| <i>Bordeaux</i> | 112,0% | 84,8% | 96,9% |
| <i>Dijon</i> | 117,5% | 82,0% | 99,1% |
| <i>Lille</i> | 109,4% | 75,1% | 94,7% |
| <i>Lyon</i> | 107,0% | 80,7% | 98,5% |
| <i>Marseille</i> | 113,7% | 81,8% | 102,6% |
| <i>Paris</i> | 119,9% | 82,7% | 112,5% |
| <i>Rennes</i> | 114,8% | 85,2% | 101,2% |
| <i>Strasbourg</i> | 104,4% | 79,8% | 92,1% |
| <i>Toulouse</i> | 146,8% | 89,5% | 124,4% |
| <i>Ensemble de la métropole</i> | <i>116,0%</i> | <i>82,2%</i> | <i>102,7%</i> |
| Outre-Mer | 113,7% | 89,1% | 101,5% |
| <i>Ensemble des établissements pénitentiaires</i> | <i>115,9%</i> | <i>82,9%</i> | <i>102,6%</i> |

(*) voir tableau 6 page 12

(**) MC, CD, CPA, qMC, qCD, qCPA et CSL autonomes.

(***) L'EPSN de Fresnes et l'UAT de Sud Francilien sont rajoutés pour Paris

Tableau 11
Densité carcérale selon le type de place

| | |
|-----------------------|------------------------|
| Champ : | Métropole et Outre-Mer |
| Effectif au : | 1er novembre 2020 |
| Source : | DAP - SDEX - Ex3 |
| Capacités au : | 1er novembre 2020 |

(source DAP - SDSP - SP2)

| Type d'établissement | Capacité opérationnelle (*) | Nombre de personnes détenues | Densité (%) (*) |
|---------------------------------|-----------------------------|------------------------------|-----------------|
| MA et qMA (hors places mineurs) | 34 941 | 41 196 | 117,9 |
| CD et qCD | 19 902 | 17 339 | 87,1 |
| MC et qMC | 2 180 | 1 588 | 72,8 |
| CPA et qCPA | 611 | 328 | 53,7 |
| CSL et qCSL (**) | 1 444 | 790 | 54,7 |
| EPM et qM | 1 142 | 749 | 65,6 |
| CNE et qCNE | 169 | 94 | 55,6 |
| UAT | 181 | 127 | 70,2 |
| EPSN | 84 | 49 | 58,3 |
| Ensemble | 60 654 | 62 260 | 102,6 |

q = quartier

(*) voir tableau 6 page 12

(**) hors places de SL disponibles dans d'autres établissements (MA, qMA, qCD, MC)

Tableau 12
Répartition des personnes détenues selon la catégorie pénale

| | |
|----------------------|------------------------|
| Champ : | Métropole et Outre-Mer |
| Effectif au : | 1er novembre 2020 |
| Source : | DAP - SDEX - Ex3 |

| Catégorie pénale actuelle | Métropole | | | Outre-Mer | | | Ensemble de la population écrouée détenue | | |
|---------------------------|---------------|--------------|---------------|--------------|------------|--------------|---|--------------|---------------|
| | Hommes | Femmes | Ensemble | Hommes | Femmes | Ensemble | Hommes | Femmes | Ensemble |
| Prévenus | 17 929 | 791 | 18 720 | 1 332 | 61 | 1 393 | 19 261 | 852 | 20 113 |
| Condamnés | 37 855 | 1 137 | 38 992 | 3 054 | 101 | 3 155 | 40 909 | 1 238 | 42 147 |
| Ensemble | 55 784 | 1 928 | 57 712 | 4 386 | 162 | 4 548 | 60 170 | 2 090 | 62 260 |

Tableau 13**Répartition des personnes détenues selon la catégorie pénale et par Direction Interrégionale**

| | |
|----------------------|------------------------|
| <i>Champ :</i> | Métropole et Outre-Mer |
| <i>Effectif au :</i> | 1er novembre 2020 |
| <i>Source :</i> | DAP - SDEX - Ex3 |

| | <i>Prévenus</i> | <i>Condamnés</i> | <i>Nombre de personnes écrouées détenues</i> | <i>Taux de prévenus (%)</i> |
|---|-----------------|------------------|--|-----------------------------|
| <i>Bordeaux</i> | 1 371 | 3 292 | 4 663 | 29,4 |
| <i>Dijon</i> | 1 231 | 2 995 | 4 226 | 29,1 |
| <i>Lille</i> | 1 821 | 4 326 | 6 147 | 29,6 |
| <i>Lyon</i> | 1 890 | 3 976 | 5 866 | 32,2 |
| <i>Marseille</i> | 2 477 | 4 533 | 7 010 | 35,3 |
| <i>Paris</i> | 4 654 | 6 724 | 11 378 | 40,9 |
| <i>Rennes</i> | 1 960 | 5 755 | 7 715 | 25,4 |
| <i>Strasbourg</i> | 1 465 | 3 751 | 5 216 | 28,1 |
| <i>Toulouse</i> | 1 851 | 3 640 | 5 491 | 33,7 |
| <i>Ensemble de la métropole</i> | <i>18 720</i> | <i>38 992</i> | <i>57 712</i> | <i>32,4</i> |
| <i>Outre-Mer</i> | 1 393 | 3 155 | 4 548 | 30,6 |
| <i>Ensemble des établissements pénitentiaires</i> | <i>20 113</i> | <i>42 147</i> | <i>62 260</i> | <i>32,3</i> |

Tableau 14

Répartition des personnes détenues par établissement

Direction Interrégionale de Bordeaux

| <i>Effectif au :</i> | 1er novembre 2020 | | | | |
|--|------------------------------|----------------------------|--|--------------|--|
| <i>Source :</i> | DAP - SDEX - Ex3 | | | | |
| <i>Capacités au :</i> | 1er novembre 2020 | | | | |
| | (source DAP - SDSP - SP2) | | | | |
| | Capacité norme circulaire | Capacité opérationnelle | Nombre de personnes écrouées détenues | Densité (%) | |
| MA Agen | 146 | 145 | 156 | 107,6 | |
| MA Angoulême | 236 | 236 | 173 | 73,3 | |
| MA Bayonne | 75 | 75 | 102 | 136,0 | |
| MA Guéret | 32 | 32 | 43 | 134,4 | |
| MA Limoges | 83 | 83 | 125 | 150,6 | |
| MA Niort | 66 | 56 | 87 | 155,4 | |
| MA Pau | 255 | 250 | 145 | 58,0 | |
| MA Périgueux | 101 | 99 | 122 | 123,2 | |
| MA Rochefort | 52 | 52 | 69 | 132,7 | |
| MA Saintes | 85 | 77 | 107 | 139,0 | |
| MA Tulle | 47 | 47 | 63 | 134,0 | |
| qMA Bordeaux Gradignan | 354 | 350 | 610 | 174,3 | |
| qMA Mont-de-Marsan | 331 | 331 | 249 | 75,2 | |
| qMA Poitiers-Vivonne | 305 | 305 | 344 | 112,8 | |
| Ensemble des Maisons d'Arrêt et qMA | 2 168 | 2 138 | 2 395 | 112,0 | |
| CD Bédenac | 194 | 191 | 174 | 91,1 | |
| CD Eysses | 290 | 290 | 273 | 94,1 | |
| CD Mauzac | 369 | 369 | 323 | 87,5 | |
| CD Neuvic | 397 | 397 | 370 | 93,2 | |
| CD Uzerche | 594 | 185 | 180 | 97,3 | |
| qCD Mont-de-Marsan | 368 | 353 | 321 | 90,9 | |
| qCD Poitiers-Vivonne | 271 | 271 | 249 | 91,9 | |
| MC Saint-Martin-de-Ré | 478 | 460 | 320 | 69,6 | |
| qCPA Bordeaux Gradignan | 82 | 82 | 34 | 41,5 | |
| qCPA Poitiers-Vivonne | 27 | 27 | 7 | 25,9 | |
| qCSL Mont-de-Marsan | 19 | 19 | 4 | 21,1 | |
| qCSL Poitiers-Vivonne | 30 | 30 | 13 | 43,3 | |
| Ensemble des établissements pour peine* | 3 119 | 2 674 | 2 268 | 84,8 | |
| Ensemble des établissements et quartiers de santé | - | - | - | - | |
| Ensemble de la Direction Interrégionale | 5 287 | 4 812 | 4 663 | 96,9 | |

q = quartier

*article D70 du code de procédure pénale

Tableau 15

Répartition des personnes détenues par établissement

Direction Interrégionale de Dijon

| <i>Effectif au :</i> | | 1er novembre 2020 | | | |
|--|-------------------|------------------------------|----------------------------|--|--------------|
| <i>Source :</i> | | DAP - SDEX - Ex3 | | | |
| <i>Capacités au :</i> | | 1er novembre 2020 | | | |
| | | (source DAP - SDSP - SP2) | | | |
| | | Capacité norme circulaire | Capacité opérationnelle | Nombre de personnes écrouées détenues | Densité (%) |
| MA | Auxerre | 101 | 101 | 145 | 143,6 |
| MA | Belfort | 39 | 39 | 29 | 74,4 |
| MA | Besançon | 276 | 276 | 357 | 129,3 |
| MA | Blois | 114 | 114 | 151 | 132,5 |
| MA | Bourges | 116 | 116 | 107 | 92,2 |
| MA | Dijon | 186 | 186 | 248 | 133,3 |
| MA | Lons-le-Saunier | 39 | 39 | 43 | 110,3 |
| MA | Montbéliard | 41 | 41 | 45 | 109,8 |
| MA | Nevers | 118 | 118 | 83 | 70,3 |
| MA | Tours | 145 | 145 | 229 | 157,9 |
| MA | Vesoul | 50 | 50 | 59 | 118,0 |
| qMA | Châteauroux | 105 | 105 | 124 | 118,1 |
| qMA | Orléans-Saran | 531 | 531 | 566 | 106,6 |
| qMA | Varennes-le-Grand | 193 | 193 | 228 | 118,1 |
| Ensemble des Maisons d'Arrêt et qMA | | 2 054 | 2 054 | 2 414 | 117,5 |
| CD | Châteaudun | 597 | 583 | 484 | 83,0 |
| CD | Joux-la-Ville | 601 | 601 | 531 | 88,4 |
| qCD | Châteauroux | 270 | 254 | 211 | 83,1 |
| qCD | Orléans-Saran | 217 | 217 | 196 | 90,3 |
| qCD | Varennes-le-Grand | 191 | 191 | 169 | 88,5 |
| MC | Saint Maur | 337 | 260 | 185 | 71,2 |
| CSL | Besançon | 23 | 23 | 14 | 60,9 |
| CSL | Montargis | 20 | 20 | 9 | 45,0 |
| qCSL | Orléans-Saran | 60 | 60 | 13 | 21,7 |
| Ensemble des établissements pour peine* | | 2 316 | 2 209 | 1 812 | 82,0 |
| Ensemble des établissements et quartiers de santé | | - | - | - | - |
| Ensemble de la Direction Interrégionale | | 4 370 | 4 263 | 4 226 | 99,1 |

q = quartier

*article D70 du code de procédure pénale

Tableau 16

Répartition des personnes détenues par établissement

Direction Interrégionale de Lille

| Effectif au : | 1er novembre 2020 | | | |
|--|------------------------------|----------------------------|--|--------------|
| Source : | DAP - SDEX - Ex3 | | | |
| Capacités au : | 1er novembre 2020 | | | |
| | (source DAP - SDS - SP2) | | | |
| | Capacité norme circulaire | Capacité opérationnelle | Nombre de personnes écrouées détenues | Densité (%) |
| MA Amiens | 270 | 270 | 323 | 119,6 |
| MA Arras | 209 | 209 | 177 | 84,7 |
| MA Béthune | 180 | 180 | 308 | 171,1 |
| MA Douai | 384 | 368 | 384 | 104,3 |
| MA Dunkerque | 123 | 123 | 128 | 104,1 |
| MA Valenciennes | 212 | 212 | 313 | 147,6 |
| qMA Beauvais | 586 | 586 | 487 | 83,1 |
| qMA Laon | 189 | 189 | 276 | 146,0 |
| qMA Liancourt | 20 | 20 | 15 | 75,0 |
| qMA Lille-Annoeullin | 477 | 477 | 413 | 86,6 |
| qMA Lille-Loos-Séquedin (Lille-Loos) | 584 | 584 | 775 | 132,7 |
| qMA Longuenesse | 193 | 193 | 222 | 115,0 |
| qMA Maubeuge | 201 | 201 | 150 | 74,6 |
| qMA Vendin Le Vieil | 32 | 32 | 31 | 96,9 |
| Ensemble des Maisons d'Arrêt et qMA | 3 660 | 3 644 | 4 002 | 109,8 |
| CD Bapaume | 599 | 599 | 518 | 86,5 |
| qCD Château-Thierry | 29 | 29 | 9 | 31,0 |
| qCD Laon | 199 | 199 | 175 | 87,9 |
| qCD Liancourt | 594 | 594 | 422 | 71,0 |
| qCD Lille-Annoeullin | 209 | 209 | 196 | 93,8 |
| qCD Longuenesse | 399 | 399 | 332 | 83,2 |
| qCD Maubeuge | 199 | 199 | 165 | 82,9 |
| qCD Vendin Le Vieil | 33 | 33 | - | - |
| qMC Château-Thierry | 101 | 101 | 68 | 67,3 |
| qMC Vendin Le Vieil | 171 | 171 | 80 | 46,8 |
| qCPA Longuenesse | 96 | 96 | 59 | 61,5 |
| qCSL Beauvais | 30 | 30 | 14 | 46,7 |
| qCSL Lille-Loos-Séquedin (Haubourdin) | 60 | 60 | 27 | 45,0 |
| qCSL Longuenesse | 50 | 50 | 13 | 26,0 |
| EPM Quiévrechain | 60 | 59 | 50 | 84,7 |
| qCNE Lille-Loos-Séquedin | 19 | 19 | 17 | 89,5 |
| Ensemble des établissements pour peine* | 2 848 | 2 847 | 2 145 | 75,3 |
| Ensemble des établissements et quartiers de santé | - | - | - | - |
| Ensemble de la Direction Interrégionale | 6 508 | 6 491 | 6 147 | 94,7 |

q = quartier

*article D70 du code de procédure pénale

Tableau 17**Répartition des personnes détenues par établissement****Direction Interrégionale de Lyon**

| Effectif au : | 1er novembre 2020 | | | |
|--|------------------------------|----------------------------|--|--------------|
| Source : | DAP - SDEX - Ex3 | | | |
| Capacités au : | 1er novembre 2020 | | | |
| | (source DAP - SDSP - SP2) | | | |
| | Capacité norme circulaire | Capacité opérationnelle | Nombre de personnes écrouées détenues | Densité (%) |
| MA Aurillac | 72 | 72 | 33 | 45,8 |
| MA Bonneville | 187 | 171 | 216 | 126,3 |
| MA Chambéry | 93 | 93 | 148 | 159,1 |
| MA Le-Puy-en-Velay | 35 | 35 | 45 | 128,6 |
| MA Lyon Corbas | 688 | 688 | 872 | 126,7 |
| MA Montluçon | 22 | 22 | 25 | 113,6 |
| MA Privas | 57 | 57 | 60 | 105,3 |
| qMA Aiton | 219 | 219 | 255 | 116,4 |
| qMA Bourg-en-Bresse | 388 | 388 | 360 | 92,8 |
| qMA Grenoble | 232 | 232 | 283 | 122,0 |
| qMA Moulins Yzeure | 136 | 136 | 157 | 115,4 |
| qMA Riom | 384 | 384 | 314 | 81,8 |
| qMA Saint Etienne-la-Talaudière | 287 | 287 | 383 | 133,4 |
| qMA Saint-Quentin-Fallavier | 237 | 237 | 315 | 132,9 |
| qMA Valence | 344 | 344 | 332 | 96,5 |
| qMA Villefranche-sur-Saône | 599 | 599 | 472 | 78,8 |
| Ensemble des Maisons d'Arrêt et qMA | 3 980 | 3 964 | 4 270 | 107,7 |
| CD Roanne | 599 | 599 | 520 | 86,8 |
| qCD Aiton | 200 | 200 | 169 | 84,5 |
| qCD Bourg-en-Bresse | 300 | 300 | 269 | 89,7 |
| qCD Riom | 164 | 164 | 158 | 96,3 |
| qCD Saint-Quentin-Fallavier | 192 | 192 | 169 | 88,0 |
| qMC Moulins Yzeure | 123 | 123 | 99 | 80,5 |
| qMC Valence | 128 | 63 | 39 | 61,9 |
| CSL Lyon | 116 | 116 | 60 | 51,7 |
| qCSL Bourg-en-Bresse | 40 | 40 | 14 | 35,0 |
| qCSL Grenoble | 36 | 36 | 23 | 63,9 |
| qCSL Riom | 20 | 20 | 13 | 65,0 |
| qCSL Saint Etienne-la-Talaudière | 40 | 40 | 17 | 42,5 |
| qCSL Villefranche-sur-Saône | 39 | 39 | 10 | 25,6 |
| EPM Rhône | 60 | 60 | 36 | 60,0 |
| Ensemble des établissements pour peine* | 2 057 | 1 992 | 1 596 | 80,1 |
| Ensemble des établissements et quartiers de santé | - | - | - | - |
| Ensemble de la Direction Interrégionale | 6 037 | 5 956 | 5 866 | 98,5 |

q = quartier

*article D70 du code de procédure pénale

Tableau 18
Répartition des personnes détenues par établissement

Direction Interrégionale de Marseille

| | |
|-----------------------|-------------------|
| <i>Effectif au :</i> | 1er novembre 2020 |
| <i>Source :</i> | DAP - SDEX - Ex3 |
| <i>Capacités au :</i> | 1er novembre 2020 |

(source DAP - SDSP - SP2)

| | Capacité norme circulaire | Capacité opérationnelle | Nombre de personnes écrouées détenues | Densité (%) |
|--|------------------------------|----------------------------|--|--------------|
| MA Ajaccio | 53 | 53 | 64 | 120,8 |
| MA Digne | 35 | 35 | 26 | 74,3 |
| MA Draguignan | 504 | 504 | 468 | 92,9 |
| MA Gap | 37 | 37 | 37 | 100,0 |
| MA Grasse | 574 | 574 | 524 | 91,3 |
| MA Nice | 363 | 363 | 505 | 139,1 |
| qMA Aix-Luynes | 1 271 | 1 245 | 1 443 | 115,9 |
| qMA Avignon le Pontet | 394 | 394 | 467 | 118,5 |
| qMA Borgo | 183 | 183 | 178 | 97,3 |
| qMA Marseille-Les-Baumettes | 614 | 614 | 853 | 138,9 |
| qMA Toulon-la-Farlède | 394 | 394 | 457 | 116,0 |
| Ensemble des Maisons d'Arrêt et qMA | 4 422 | 4 396 | 5 022 | 114,2 |
| CD Casabianda | 194 | 194 | 110 | 56,7 |
| CD Salon-de-Provence | 650 | 650 | 615 | 94,6 |
| CD Tarascon | 651 | 648 | 578 | 89,2 |
| qCD Avignon le Pontet | 180 | 180 | 161 | 89,4 |
| qCD Borgo | 48 | 48 | 39 | 81,3 |
| qCD Marseille-Les-Baumettes | 60 | 60 | 50 | 83,3 |
| qCD Toulon-la-Farlède | 191 | 191 | 171 | 89,5 |
| MC Arles | 160 | 157 | 125 | 79,6 |
| qCPA Aix-Luynes | 82 | 82 | 38 | 46,3 |
| qCPA Marseille-Les-Baumettes | 24 | 24 | 18 | 75,0 |
| qCSL Avignon le Pontet | 51 | 51 | 17 | 33,3 |
| qCSL Toulon-la-Farlède | 41 | 41 | 22 | 53,7 |
| EPM Marseille | 59 | 59 | 44 | 74,6 |
| qCNE Aix-Luynes | 52 | 50 | - | - |
| Ensemble des établissements pour peine* | 2 443 | 2 435 | 1 988 | 81,6 |
| Ensemble des établissements et quartiers de santé | - | - | - | - |
| Ensemble de la Direction Interrégionale | 6 865 | 6 831 | 7 010 | 102,6 |

q = quartier

*article D70 du code de procédure pénale

Tableau 19

Répartition des personnes détenues par établissement

Direction Interrégionale de Paris

| <i>Effectif au :</i> | 1er novembre 2020 | | | |
|--|------------------------------|-------------------------|--|--------------|
| <i>Source :</i> | DAP - SDEX - Ex3 | | | |
| <i>Capacités au :</i> | 1er novembre 2020 | | | |
| | (source DAP - SDSP - SP2) | | | |
| | Capacité norme circulaire | Capacité opérationnelle | Nombre de personnes écrouées détenues | Densité (%) |
| MA Fleury-Mérogis | 2 956 | 2 956 | 3 119 | 105,5 |
| MA Osny-Pontoise | 579 | 579 | 741 | 128,0 |
| MA Versailles | 137 | 137 | 92 | 67,2 |
| MA Villepinte | 583 | 583 | 954 | 163,6 |
| qMA Bois d'Arcy | 503 | 503 | 738 | 146,7 |
| qMA Fresnes | 1 320 | 1 320 | 1 612 | 122,1 |
| qMA Meaux-Chauconin | 385 | 385 | 599 | 155,6 |
| qMA Nanterre | 592 | 592 | 808 | 136,5 |
| qMA Paris-La-Santé | 707 | 707 | 804 | 113,7 |
| qUAT Sud Francilien | 181 | 181 | 127 | 70,2 |
| Ensemble des Maisons d'Arrêt et qMA | 7 943 | 7 943 | 9 594 | 120,8 |
| CD Melun | 310 | 308 | 285 | 92,5 |
| qCD Meaux-Chauconin | 192 | 192 | 180 | 93,8 |
| qCD Sud Francilien | 535 | 535 | 492 | 92,0 |
| MC Poissy | 279 | 240 | 171 | 71,3 |
| qMC Sud Francilien | 28 | 28 | 27 | 96,4 |
| qCPA Fresnes | 116 | 116 | 81 | 69,8 |
| qCPA Meaux-Chauconin | 62 | 62 | 43 | 69,4 |
| CSL Corbeil | 80 | 80 | 40 | 50,0 |
| CSL Gagny | 48 | 48 | 29 | 60,4 |
| CSL Melun | 43 | 43 | 35 | 81,4 |
| qCSL Bois d'Arcy | 61 | 61 | 31 | 50,8 |
| qCSL Fresnes | 27 | 27 | 19 | 70,4 |
| qCSL Nanterre | 92 | 92 | 74 | 80,4 |
| qCSL Paris-La-Santé | 100 | 100 | 96 | 96,0 |
| EPM Porcheville | 59 | 59 | 55 | 93,2 |
| qCNE Fresnes | 50 | 50 | 35 | 70,0 |
| qCNE Sud Francilien | 50 | 50 | 42 | 84,0 |
| Ensemble des établissements pour peine* | 2 132 | 2 091 | 1 735 | 83,0 |
| qEPSN Fresnes | 84 | 84 | 49 | 58,3 |
| Ensemble des établissements et quartiers de santé | 84 | 84 | 49 | 58,3 |
| Ensemble de la Direction Interrégionale | 10 159 | 10 118 | 11 378 | 112,5 |

q = quartier

*article D70 du code de procédure pénale

Tableau 20

Répartition des personnes détenues par établissement

Direction Interrégionale de Rennes

Effectif au : 1er novembre 2020

Source : DAP - SDEX - Ex3

(source DAP - SDSP - SP2)

| | Capacité norme circulaire | Capacité opérationnelle | Nombre de personnes écrouées détenues | Densité (%) |
|--|---------------------------|-------------------------|---------------------------------------|--------------|
| MA Angers | 266 | 266 | 334 | 125,6 |
| MA Brest | 254 | 254 | 382 | 150,4 |
| MA Caen | 269 | 269 | 313 | 116,4 |
| MA Cherbourg | 46 | 46 | 24 | 52,2 |
| MA Coutances | 48 | 48 | 41 | 85,4 |
| MA Evreux | 162 | 162 | 267 | 164,8 |
| MA Fontenay-le-Comte | 39 | 39 | 72 | 184,6 |
| MA La Roche-sur-Yon | 39 | 39 | 78 | 200,0 |
| MA Laval | 71 | 56 | 84 | 150,0 |
| MA Le Mans-Croisettes | 399 | 399 | 491 | 123,1 |
| MA Rouen | 649 | 642 | 501 | 78,0 |
| MA Saint Malo | 92 | 92 | 88 | 95,7 |
| MA Saint-Brieuc | 85 | 85 | 135 | 158,8 |
| MA Vannes | 52 | 52 | 74 | 142,3 |
| qMA Alençon-Condé-sur-Sarthe | 15 | 15 | 9 | 60,0 |
| qMA Caen | 6 | 6 | 3 | 50,0 |
| qMA Le Havre | 298 | 297 | 265 | 89,2 |
| qMA Lorient-Ploemeur | 187 | 187 | 256 | 136,9 |
| qMA Nantes | 570 | 570 | 637 | 111,8 |
| qMA Rennes | 57 | 52 | 39 | 75,0 |
| qMA Rennes-Vezin | 477 | 477 | 594 | 124,5 |
| Ensemble des Maisons d'Arrêt et qMA | 4 081 | 4 053 | 4 687 | 115,6 |
| CD Argentan | 638 | 638 | 567 | 88,9 |
| CD Val-de-Reuil | 819 | 780 | 747 | 95,8 |
| qCD Caen | 434 | 425 | 320 | 75,3 |
| qCD Le Havre | 392 | 391 | 348 | 89,0 |
| qCD Lorient-Ploemeur | 40 | 40 | 39 | 97,5 |
| qCD Nantes | 510 | 510 | 464 | 91,0 |
| qCD Rennes | 231 | 231 | 164 | 71,0 |
| qCD Rennes-Vezin | 209 | 209 | 197 | 94,3 |
| qMC Alençon-Condé-sur-Sarthe | 180 | 135 | 101 | 74,8 |
| qCPA Alençon-Condé-sur-Sarthe | 45 | 45 | 6 | 13,3 |
| qCSL Caen | 50 | 50 | 13 | 26,0 |
| qCSL Nantes | 36 | 36 | 18 | 50,0 |
| qCSL Rennes-Vezin | 26 | 26 | 13 | 50,0 |
| EPM Orvault | 59 | 55 | 31 | 56,4 |
| Ensemble des établissements pour peine* | 3 669 | 3 571 | 3 028 | 84,8 |
| Ensemble des établissements et quartiers de santé | - | - | - | - |
| Ensemble de la Direction Interrégionale | 7 750 | 7 624 | 7 715 | 101,2 |

q = quartier

*article D70 du code de procédure pénale

Tableau 21

Répartition des personnes détenues par établissement

Direction Interrégionale de Strasbourg

| | |
|-----------------------|---------------------------|
| <i>Effectif au :</i> | 1er novembre 2020 |
| <i>Source :</i> | DAP - SDEX - Ex3 |
| <i>Capacités au :</i> | 1er novembre 2020 |
| | (source DAP - SDSP - SP2) |

| | Capacité norme circulaire | Capacité opérationnelle | Nombre de personnes écrouées détenues | Densité (%) |
|--|------------------------------|-------------------------|--|--------------|
| MA Bar-le-Duc | 80 | 80 | 74 | 92,5 |
| MA Châlons-en-Champagne | 310 | 310 | 225 | 72,6 |
| MA Charleville-Mézières | 59 | 59 | 50 | 84,7 |
| MA Chaumont | 78 | 78 | 71 | 91,0 |
| MA Colmar | 120 | 120 | 145 | 120,8 |
| MA Epinal | 294 | 294 | 210 | 71,4 |
| MA Mulhouse | 277 | 277 | 359 | 129,6 |
| MA Reims | 154 | 154 | 154 | 100,0 |
| MA Sarreguemines | 71 | 71 | 92 | 129,6 |
| MA Strasbourg | 445 | 424 | 546 | 128,8 |
| MA Troyes | 114 | 114 | 104 | 91,2 |
| qMA Metz-Queuleu | 403 | 403 | 419 | 104,0 |
| qMA Nancy Maxéville | 453 | 453 | 513 | 113,2 |
| Ensemble des Maisons d'Arrêt et qMA | 2 858 | 2 837 | 2 962 | 104,4 |
| CD Ecrouves | 269 | 269 | 210 | 78,1 |
| CD Montmédy | 343 | 343 | 224 | 65,3 |
| CD Oermingen | 268 | 263 | 207 | 78,7 |
| CD Saint-Mihiel | 391 | 391 | 317 | 81,1 |
| CD Toul | 427 | 427 | 398 | 93,2 |
| CD Villenauxe-la-Grande | 606 | 406 | 303 | 74,6 |
| qCD Nancy Maxéville | 240 | 240 | 215 | 89,6 |
| MC Clairvaux | 91 | 80 | 54 | 67,5 |
| MC Ensisheim | 215 | 200 | 196 | 98,0 |
| qCPA Metz-Queuleu | 77 | 77 | 42 | 54,5 |
| CSL Briey | 25 | 25 | 18 | 72,0 |
| CSL Maxéville | 52 | 52 | 26 | 50,0 |
| CSL Souffelweyersheim | 53 | 53 | 44 | 83,0 |
| Ensemble des établissements pour peine* | 3 057 | 2 826 | 2 254 | 79,8 |
| Ensemble des établissements et quartiers de santé | - | - | - | - |
| Ensemble de la Direction Interrégionale | 5 915 | 5 663 | 5 216 | 92,1 |

q = quartier

*article D70 du code de procédure pénale

Tableau 22

Répartition des personnes détenues par établissement

Direction Interrégionale de Toulouse

| | |
|-----------------------|-------------------|
| Effectif au : | 1er novembre 2020 |
| Source : | DAP - SDEX - Ex3 |
| Capacités au : | 1er novembre 2020 |

(source DAP - SDSP - SP2)

| | Capacité norme circulaire | Capacité opérationnelle | Nombre de personnes écrouées détenues | Densité (%) |
|--|------------------------------|----------------------------|--|--------------|
| MA Albi | 105 | 105 | 152 | 144,8 |
| MA Carcassonne | 64 | 64 | 126 | 196,9 |
| MA Foix | 67 | 65 | 126 | 193,8 |
| MA Mende | 49 | 49 | 62 | 126,5 |
| MA Montauban | 144 | 144 | 171 | 118,8 |
| MA Nîmes | 200 | 200 | 382 | 191,0 |
| MA Rodez | 99 | 99 | 153 | 154,5 |
| MA Tarbes | 68 | 68 | 90 | 132,4 |
| qMA Béziers | 389 | 389 | 507 | 130,3 |
| qMA Perpignan | 196 | 196 | 371 | 189,3 |
| qMA Toulouse-Seysses | 655 | 644 | 1 012 | 157,1 |
| qMA Villeneuve-lès-Maguelone | 607 | 607 | 746 | 122,9 |
| Ensemble des Maisons d'Arrêt et qMA | 2 643 | 2 630 | 3 898 | 148,2 |
| CD Muret | 660 | 623 | 569 | 91,3 |
| CD Saint-Sulpice-la-Pointe | 102 | 102 | 83 | 81,4 |
| qCD Béziers | 420 | 420 | 408 | 97,1 |
| qCD Lannemezan | 20 | 10 | 2 | 20,0 |
| qCD Perpignan | 333 | 333 | 308 | 92,5 |
| qMC Lannemezan | 212 | 162 | 123 | 75,9 |
| qCSL Toulouse-Seysses | 101 | 52 | 32 | 61,5 |
| qCSL Villeneuve-lès-Maguelone | 24 | 24 | 19 | 79,2 |
| EPM Lavar | 59 | 58 | 49 | 84,5 |
| Ensemble des établissements pour peine* | 1 931 | 1 784 | 1 593 | 89,3 |
| Ensemble des établissements et quartiers de santé | - | - | - | - |
| Ensemble de la Direction Interrégionale | 4 574 | 4 414 | 5 491 | 124,4 |

q = quartier

*article D70 du code de procédure pénale

Tableau 23
Répartition des personnes détenues par établissement

Mission Outre-Mer

| <i>Effectif au :</i> | | 1er novembre 2020 | | | | |
|--|--------|-----------------------------|------------------------------|----------------------------|--|--------------|
| <i>Source :</i> | | DAP - SDEX - Ex3 | | | | |
| <i>Capacités au :</i> | | 1er novembre 2020 | | | | |
| (source DAP - SDSP - SP2) | | | | | | |
| | | | Capacité norme circulaire | Capacité opérationnelle | Nombre de personnes écrouées détenues | Densité (%) |
| MA et qMA <i>ANTILLES ET GUYANE</i> | MA | Basse-Terre | 129 | 129 | 147 | 114,0 |
| | qMA | Baie-Mahault | 265 | 265 | 355 | 134,0 |
| | qMA | Ducos | 371 | 371 | 415 | 111,9 |
| | qMA | Guyane (Remiré Montjoly) | 296 | 296 | 357 | 120,6 |
| <i>OCEANS INDIEN ET PACIFIQUE et Saint Pierre et Miquelon</i> | MA | Saint-Pierre | 115 | 115 | 113 | 98,3 |
| | qMA | Saint-Denis | 558 | 552 | 515 | 93,3 |
| | qMA | Saint-Pierre-et-Miquelon | 7 | 7 | 1 | 14,3 |
| | qMA | Majicavo | 164 | 164 | 215 | 131,1 |
| | MA | Mata Utu | 3 | 3 | - | - |
| | qMA | Faa'a Nuutania | 157 | 157 | 237 | 151,0 |
| | qMA | Nouméa | 196 | 196 | 208 | 106,1 |
| Ensemble des Maisons d'Arrêt et qMA | | | 2 261 | 2 255 | 2 563 | 113,7 |
| Etablissements et quartiers pour peine <i>ANTILLES ET GUYANE</i> | qCD | Baie-Mahault | 238 | 238 | 226 | 95,0 |
| | qCD | Ducos | 367 | 367 | 301 | 82,0 |
| | qCD | Guyane (Remiré Montjoly) | 320 | 320 | 270 | 84,4 |
| | CD | Le Port (Plaine les Galets) | 507 | 507 | 411 | 81,1 |
| <i>OCEANS INDIEN ET PACIFIQUE et Saint Pierre et Miquelon</i> | qCD | Saint-Denis | 17 | 17 | 18 | 105,9 |
| | qCD | Saint-Pierre-et-Miquelon | 4 | 4 | 1 | 25,0 |
| | qCD | Majicavo | 114 | 114 | 128 | 112,3 |
| | CD | Tatutu de Papeari | 410 | 410 | 353 | 86,1 |
| | qCD | Faa'a Nuutania | 7 | 7 | 13 | 185,7 |
| | qCD | Taiohae | 5 | 5 | 4 | 80,0 |
| | qCD | Uturoa-Raiatea | 20 | 20 | 9 | 45,0 |
| qCD | Nouméa | 218 | 218 | 251 | 115,1 | |
| Ensemble des établissements pour peine* | | | 2 227 | 2 227 | 1 985 | 89,1 |
| Ensemble de la Direction Interrégionale | | | 4 488 | 4 482 | 4 548 | 101,5 |

q = quartier

*article D70 du code de procédure pénale

Tableau 24
Répartition des personnes détenues par sexe et par Direction Interrégionale

| | |
|----------------------|------------------------|
| <i>Champ :</i> | Métropole et Outre-Mer |
| <i>Effectif au :</i> | 1er novembre 2020 |
| <i>Source :</i> | DAP - SDEX - Ex3 |

| | <i>Hommes</i> | <i>Femmes</i> | <i>Nombre de personnes écrouées détenues</i> | <i>Taux de féminité (%)</i> |
|--|----------------------|---------------------|--|-----------------------------|
| <i>Bordeaux</i> | 4 540 | 123 | 4 663 | 2,6 |
| <i>Dijon</i> | 4 070 | 156 | 4 226 | 3,7 |
| <i>Lille</i> | 5 918 | 229 | 6 147 | 3,7 |
| <i>Lyon</i> | 5 681 | 185 | 5 866 | 3,2 |
| <i>Marseille</i> | 6 823 | 187 | 7 010 | 2,7 |
| <i>Paris</i> | 10 935 | 443 | 11 378 | 3,9 |
| <i>Rennes</i> | 7 391 | 324 | 7 715 | 4,2 |
| <i>Strasbourg</i> | 5 068 | 148 | 5 216 | 2,8 |
| <i>Toulouse</i> | 5 358 | 133 | 5 491 | 2,4 |
| <i>Ensemble de la métropole</i> | <i>55 784</i> | <i>1 928</i> | <i>57 712</i> | <i>3,3</i> |
| Outre-Mer | 4 386 | 162 | 4 548 | 3,6 |
| <i>Ensemble des établissements pénitentiaires</i> | <i>60 170</i> | <i>2 090</i> | <i>62 260</i> | <i>3,4</i> |

Tableau 25
Répartition des mineurs écroués selon la catégorie pénale

| | |
|----------------------|------------------------|
| Champ : | Métropole et Outre-Mer |
| Effectif au : | 1er novembre 2020 |
| Source : | DAP - SDEX - Ex3 |

| | Métropole | | Outre-Mer | | Ensemble | |
|-----------------|------------|--------------|-----------|--------------|------------|--------------|
| | Effectifs | % | Effectifs | % | Effectifs | % |
| Prévenus | 571 | 82,3 | 45 | 72,6 | 616 | 81,5 |
| Condamnés* | 123 | 17,7 | 17 | 27,4 | 140 | 18,5 |
| Ensemble | 694 | 100,0 | 62 | 100,0 | 756 | 100,0 |

* dont mineurs écroués NON détenus 11

Tableau 26
Evolution mensuelle des mineurs écroués sur deux années

| | |
|----------------------|------------------------|
| Champ : | Métropole et Outre-Mer |
| Effectif au : | 1er novembre 2020 |
| Source : | DAP - SDEX - Ex3 |

| <i>Situation au 1er du mois</i> | <i>Prévenus</i> | <i>Condamnés</i> | <i>Ensemble</i> | <i>Variation mensuelle (%)</i> |
|---------------------------------|-----------------|------------------|-----------------|--------------------------------|
| <i>novembre 2018</i> | 636 | 196 | 832 | -0,4% |
| <i>décembre 2018</i> | 651 | 163 | 814 | -2,2% |
| <i>janvier 2019</i> | 624 | 158 | 782 | -3,9% |
| <i>février 2019</i> | 686 | 190 | 876 | 12,0% |
| <i>mars 2019</i> | 657 | 160 | 817 | -6,7% |
| <i>avril 2019</i> | 698 | 147 | 845 | 3,4% |
| <i>mai 2019</i> | 728 | 165 | 893 | 5,7% |
| <i>juin 2019</i> | 744 | 179 | 923 | 3,4% |
| <i>juillet 2019</i> | 710 | 184 | 894 | -3,1% |
| <i>août 2019</i> | 664 | 218 | 882 | -1,3% |
| <i>septembre 2019</i> | 637 | 172 | 809 | -8,3% |
| <i>octobre 2019</i> | 621 | 180 | 801 | -1,0% |
| <i>novembre 2019</i> | 645 | 174 | 819 | 2,2% |
| <i>décembre 2019</i> | 695 | 157 | 852 | 4,0% |
| <i>janvier 2020</i> | 660 | 156 | 816 | -4,2% |
| <i>février 2020</i> | 701 | 165 | 866 | 6,1% |
| <i>mars 2020</i> | 737 | 152 | 889 | 2,7% |
| <i>avril 2020</i> | 637 | 143 | 780 | -12,3% |
| <i>mai 2020</i> | 572 | 102 | 674 | -13,6% |
| <i>juin 2020</i> | 600 | 87 | 687 | 1,9% |
| <i>juillet 2020</i> | 570 | 100 | 670 | -2,5% |
| <i>août 2020</i> | 584 | 150 | 734 | 9,6% |
| <i>septembre 2020</i> | 590 | 135 | 725 | -1,2% |
| <i>octobre 2020</i> | 619 | 142 | 761 | 5,0% |
| <i>novembre 2020</i> | 616 | 140 | 756 | -0,7% |

Tableau 27

Courbe d'évolution mensuelle des mineurs écroués depuis le 1er janvier 2018

| | |
|----------------------|------------------------|
| Champ : | Métropole et Outre-Mer |
| Effectif au : | 1er novembre 2020 |
| Source : | DAP - SDEX - Ex3 |



Tableau 28
Effectifs des mineurs détenus

| | |
|----------------------|------------------------|
| <i>Champ :</i> | Métropole et Outre-Mer |
| <i>Effectif au :</i> | 1er novembre 2020 |
| <i>Source :</i> | DAP - SDEX - Ex3 |

| | Nombre de mineurs détenus | <i>Nombre de personnes écrouées détenues</i> | Proportion de mineurs écroués détenus (%) |
|------------------------|---------------------------|--|---|
| Métropole | 685 | 57 712 | 1,2 |
| Outre-Mer | 60 | 4 548 | 1,3 |
| <i>Ensemble</i> | 745 | 62 260 | 1,2 |

Tableau 29
Répartition des mineurs détenus par établissement

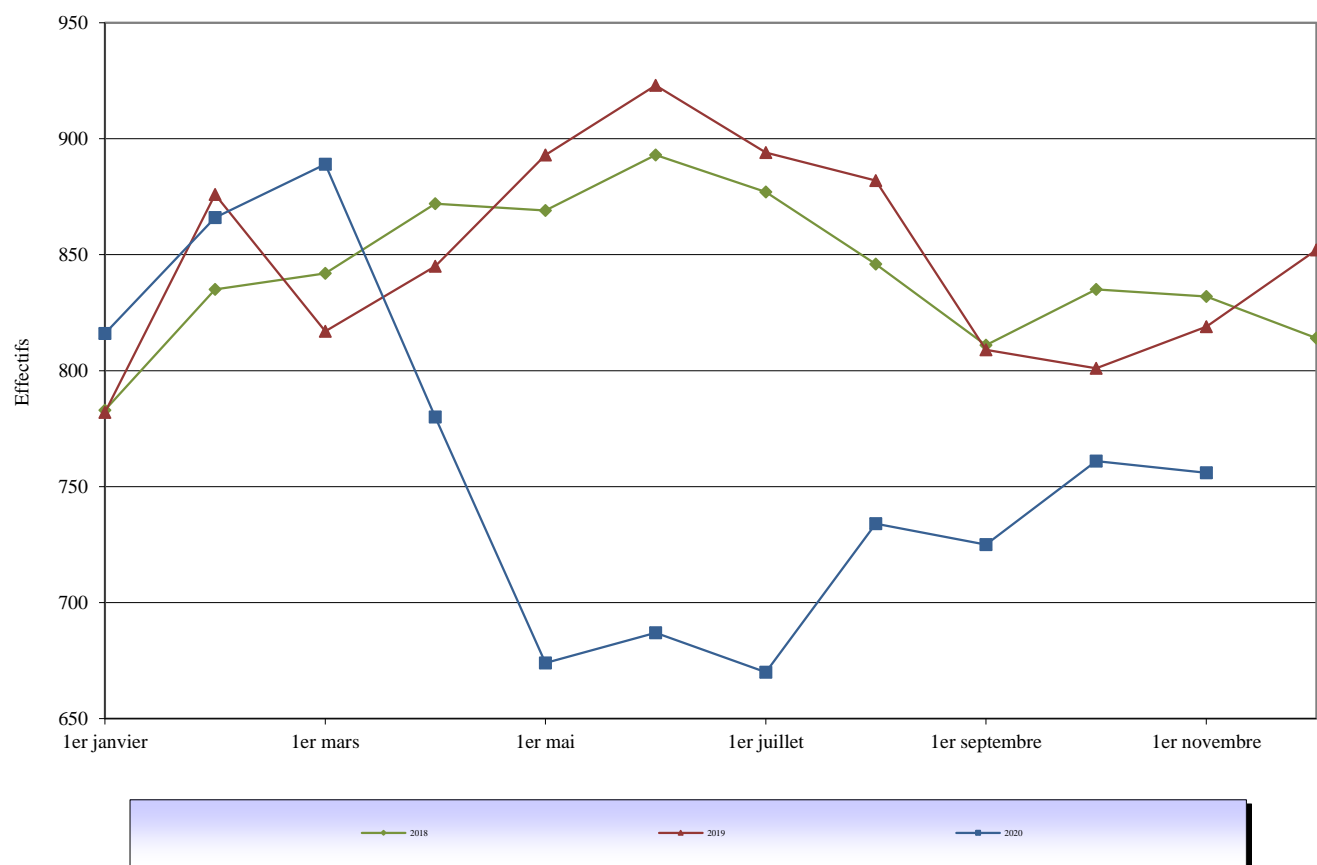
Champ : Métropole et Outre-Mer

Effectif au : 1er novembre 2020

Source : DAP - SDEX - Ex3

| Etablissement | Nombre de mineurs écroués détenus | Nombre de jeunes majeurs occupant des places mineurs | Nombre de places mineurs (source SDSP - SP2) | Taux d'occupation des places mineurs |
|--|-----------------------------------|--|--|--------------------------------------|
| CP Bordeaux Gradignan | 23 | 0 | 23 | 100% |
| MA Angoulême | 6 | 0 | 9 | 67% |
| MA Limoges | 3 | 0 | 10 | 30% |
| MA Pau | 4 | 0 | 5 | 80% |
| Ensemble de la DI de Bordeaux | 36 | 0 | 47 | 77% |
| CP Varennes-le-Grand | 7 | 0 | 15 | 47% |
| CSL Besançon | 0 | 0 | 1 | 0% |
| MA Besançon | 8 | 0 | 20 | 40% |
| MA Bourges | 2 | 0 | 4 | 50% |
| MA Dijon | 6 | 0 | 11 | 55% |
| MA Tours | 8 | 0 | 10 | 80% |
| Ensemble de la DI de Dijon | 31 | 0 | 61 | 51% |
| CP Laon | 4 | 0 | 15 | 27% |
| CP Liancourt | 15 | 0 | 20 | 75% |
| CP Longuenesse | 7 | 0 | 20 | 35% |
| EPM Quiévrechain | 50 | 0 | 59 | 85% |
| Ensemble de la DI de Lille | 76 | 0 | 114 | 67% |
| CP Grenoble | 14 | 0 | 20 | 70% |
| CP Moulins Yzeure | 6 | 0 | 8 | 75% |
| EPM Rhône | 35 | 1 | 60 | 60% |
| MA Bonneville | 9 | 0 | 18 | 50% |
| MA Lyon Corbas | 2 | 0 | 0 | - |
| Ensemble de la DI de Lyon | 66 | 1 | 106 | 63% |
| CP Aix-Luynes | 21 | 0 | 26 | 81% |
| CP Avignon le Pontet | 12 | 0 | 20 | 60% |
| CP Borgo | 0 | 0 | 4 | 0% |
| CP Marseille-Les-Baumettes | 5 | 0 | 9 | 56% |
| EPM Marseille | 44 | 0 | 59 | 75% |
| MA Grasse | 18 | 0 | 31 | 58% |
| Ensemble de la DI de Marseille | 100 | 0 | 149 | 67% |
| CP Nanterre | 14 | 0 | 18 | 78% |
| EPM Porcheville | 55 | 0 | 59 | 93% |
| MA Fleury-Mérogis | 81 | 0 | 115 | 70% |
| MA Villepinte | 32 | 0 | 40 | 80% |
| Ensemble de la DI de Paris | 182 | 0 | 232 | 78% |
| CP Le Havre | 2 | 0 | 15 | 13% |
| CP Rennes | 1 | 0 | 6 | 17% |
| EPM Orvault | 31 | 0 | 55 | 56% |
| MA Brest | 9 | 0 | 10 | 90% |
| MA Caen | 4 | 0 | 10 | 40% |
| MA Rouen | 15 | 0 | 27 | 56% |
| Ensemble de la DI de Rennes | 62 | 0 | 123 | 50% |
| CP Metz-Queuleu | 10 | 0 | 14 | 71% |
| CSL Maxéville | 0 | 0 | 2 | 0% |
| CSL Souffelweyrsheim | 0 | 0 | 2 | 0% |
| MA Chaumont | 6 | 0 | 10 | 60% |
| MA Epinal | 9 | 0 | 14 | 64% |
| MA Mulhouse | 16 | 0 | 19 | 84% |
| MA Reims | 3 | 0 | 10 | 30% |
| MA Strasbourg | 17 | 0 | 19 | 89% |
| Ensemble de la DI de Strasbourg | 61 | 0 | 90 | 68% |
| CP Perpignan | 10 | 0 | 12 | 83% |
| CP Villeneuve-lès-Maguelone | 12 | 0 | 20 | 60% |
| EPM Lavaur | 49 | 0 | 58 | 84% |
| Ensemble de la DI de Toulouse | 71 | 0 | 90 | 79% |
| CP Baie-Mahault | 6 | 5 | 15 | 73% |
| CP Ducos | 2 | 0 | 17 | 12% |
| CP Faa'a Nuutania | 0 | 0 | 4 | 0% |
| CP Majicavo | 13 | 0 | 30 | 43% |
| CP Nouméa | 13 | 0 | 18 | 72% |
| CP Remire-Montjoly | 7 | 0 | 11 | 64% |
| CP Saint-Denis | 19 | 0 | 40 | 48% |
| CP Saint-Pierre-et-Miquelon | 0 | 0 | 2 | 0% |
| Ensemble de la DI de Outre-mer | 60 | 5 | 137 | 47% |
| ENSEMBLE | 745 | 6 | 1 149 | 65% |

Tableau 30
Répartition des mineurs détenus par quartier d'établissement

| <i>Champ :</i> | Métropole et Outre-Mer | | | |
|--|-----------------------------------|--|--|--------------------------------------|
| <i>Effectif au :</i> | 1er novembre 2020 | | | |
| <i>Source :</i> | DAP - SDEX - Ex3 | | | |
| Etablissement | Nombre de mineurs écroués détenus | Nombre de jeunes majeurs occupant des places mineurs | Nombre de places mineurs (source SDSP - SP2) | Taux d'occupation des places mineurs |
| MA Angoulême | 6 | 0 | 9 | 67% |
| qMA Bordeaux Gradignan | 23 | 0 | 23 | 100% |
| MA Limoges | 3 | 0 | 10 | 30% |
| MA Pau | 4 | 0 | 5 | 80% |
| Ensemble de la DI de Bordeaux | 36 | 0 | 47 | 77% |
| CSL Besançon | 0 | 0 | 1 | 0% |
| MA Besançon | 8 | 0 | 20 | 40% |
| MA Bourges | 2 | 0 | 4 | 50% |
| MA Dijon | 6 | 0 | 11 | 55% |
| MA Tours | 8 | 0 | 10 | 80% |
| qMA Varennes-le-Grand | 7 | 0 | 15 | 47% |
| Ensemble de la DI de Dijon | 31 | 0 | 61 | 51% |
| qMA Laon | 4 | 0 | 15 | 27% |
| qMA Liancourt | 15 | 0 | 20 | 75% |
| qMA Longuenesse | 7 | 0 | 20 | 35% |
| EPM Quiévrechain | 50 | 0 | 59 | 85% |
| Ensemble de la DI de Lille | 76 | 0 | 114 | 67% |
| MA Bonneville | 9 | 0 | 18 | 50% |
| qMA Grenoble | 14 | 0 | 20 | 70% |
| MA Lyon Corbas | 2 | 0 | 0 | - |
| qMA Moulins Yzeure | 6 | 0 | 8 | 75% |
| EPM Rhône | 35 | 1 | 60 | 60% |
| Ensemble de la DI de Lyon | 66 | 1 | 106 | 63% |
| qMA Aix-Luynes | 21 | 0 | 26 | 81% |
| qMA Avignon le Pontet | 12 | 0 | 20 | 60% |
| qMA Borgo | 0 | 0 | 4 | 0% |
| MA Grasse | 18 | 0 | 31 | 58% |
| EPM Marseille | 44 | 0 | 59 | 75% |
| qCD Marseille-Les-Baumettes | 0 | 0 | 0 | - |
| qMA Marseille-Les-Baumettes | 5 | 0 | 9 | 56% |
| Ensemble de la DI de Marseille | 100 | 0 | 149 | 67% |
| MA Fleury-Mérogis | 81 | 0 | 115 | 70% |
| qMA Nanterre | 14 | 0 | 18 | 78% |
| EPM Porcheville | 55 | 0 | 59 | 93% |
| MA Villepinte | 32 | 0 | 40 | 80% |
| Ensemble de la DI de Paris | 182 | 0 | 232 | 78% |
| MA Brest | 9 | 0 | 10 | 90% |
| MA Caen | 4 | 0 | 10 | 40% |
| qMA Le Havre | 2 | 0 | 15 | 13% |
| EPM Orvault | 31 | 0 | 55 | 56% |
| qMA Rennes | 1 | 0 | 6 | 17% |
| MA Rouen | 15 | 0 | 27 | 56% |
| Ensemble de la DI de Rennes | 62 | 0 | 123 | 50% |
| MA Chaumont | 6 | 0 | 10 | 60% |
| MA Epinal | 9 | 0 | 14 | 64% |
| CSL Maxéville | 0 | 0 | 2 | 0% |
| qMA Metz-Queuleu | 10 | 0 | 14 | 71% |
| MA Mulhouse | 16 | 0 | 19 | 84% |
| MA Reims | 3 | 0 | 10 | 30% |
| CSL Souffelweyersheim | 0 | 0 | 2 | 0% |
| MA Strasbourg | 17 | 0 | 19 | 89% |
| Ensemble de la DI de Strasbourg | 61 | 0 | 90 | 68% |
| EPM Lavaur | 49 | 0 | 58 | 84% |
| qMA Perpignan | 10 | 0 | 12 | 83% |
| qMA Villeneuve-lès-Maguelone | 12 | 0 | 20 | 60% |
| Ensemble de la DI de Toulouse | 71 | 0 | 90 | 79% |
| qMA Baie-Mahault | 6 | 5 | 15 | 73% |
| qMA Ducos | 2 | 0 | 17 | 12% |
| qMA Faa'a Nuutania | 0 | 0 | 4 | 0% |
| qMA Majicavo | 13 | 0 | 30 | 43% |
| qMA Nouméa | 13 | 0 | 18 | 72% |
| qMA Remire-Montjoly | 7 | 0 | 11 | 64% |
| qMA Saint-Denis | 19 | 0 | 40 | 48% |
| qCD Saint-Pierre-et-Miquelon | 0 | 0 | 2 | 0% |
| Ensemble de la DI de Outre-mer | 60 | 5 | 137 | 47% |
| ENSEMBLE | 745 | 6 | 1 149 | 65% |

Tableau 31
Effectifs des femmes écrouées

| | |
|----------------------|------------------------|
| <i>Champ :</i> | Métropole et Outre-Mer |
| <i>Effectif au :</i> | 1er novembre 2020 |
| <i>Source :</i> | DAP - SDEX - Ex3 |

| | Femmes écrouées | Nombre de personnes écrouées | Proportion de femmes (%) |
|--------------------------|-----------------|------------------------------|--------------------------|
| Métropole | 2 483 | 68 200 | 3,6 |
| Outre-Mer | 210 | 5 297 | 4,0 |
| <i>Ensemble *</i> | 2 693 | 73 497 | 3,7 |

* *Dont non hébergées :* 603

Tableau 32
Répartition des femmes écrouées selon la catégorie pénale

| | |
|----------------------|------------------------|
| <i>Champ :</i> | Métropole et Outre-Mer |
| <i>Effectif au :</i> | 1er novembre 2020 |
| <i>Source :</i> | DAP - SDEX - Ex3 |

| | Métropole | | Outre-Mer | | Ensemble | |
|------------------------|---------------------|---------------------|-------------------|---------------------|---------------------|---------------------|
| | Effectifs | % | Effectifs | % | Effectifs | % |
| Prévenues | 791 | 31,9 | 61 | 29,0 | 852 | 31,6 |
| Condamnées | 1 692 | 68,1 | 149 | 71,0 | 1 841 | 68,4 |
| <i>Ensemble</i> | <i>2 483</i> | <i>100,0</i> | <i>210</i> | <i>100,0</i> | <i>2 693</i> | <i>100,0</i> |

Tableau 33**Femmes écrouées disposant d'un aménagement de peine ou d'une LSC**

| | |
|----------------------|------------------------|
| Champ : | Métropole et Outre-Mer |
| Effectif au : | 1er novembre 2020 |
| Source : | DAP - SDEX - Ex3 |

| | Femmes écrouées sans aménagement de peine | Femmes écrouées disposant d'un aménagement de peine ou d'une LSC | | | | |
|---|---|--|--------------|-----------------------------------|---------------------------------------|------------------------------------|
| | | Détention à domicile sous surveillance électronique (DDSE) | Semi-liberté | Placements à l'extérieur hébergés | Placements à l'extérieur non hébergés | Ensemble des aménagements de peine |
| Bordeaux | 123 | 43 | 0 | 0 | 5 | 48 |
| Dijon | 155 | 42 | 1 | 0 | 1 | 44 |
| Lille | 229 | 64 | 0 | 0 | 3 | 67 |
| Lyon | 184 | 70 | 1 | 0 | 5 | 76 |
| Marseille | 187 | 51 | 0 | 0 | 0 | 51 |
| Paris | 440 | 72 | 3 | 0 | 10 | 85 |
| Rennes | 324 | 77 | 0 | 0 | 0 | 77 |
| Strasbourg | 147 | 51 | 1 | 0 | 0 | 52 |
| Toulouse | 133 | 61 | 0 | 0 | 0 | 61 |
| Ensemble de la métropole | 1 922 | 531 | 6 | 0 | 24 | 561 |
| Outre-mer | 162 | 44 | 0 | 0 | 4 | 48 |
| Ensemble des établissements pénitentiaires | 2 084 | 575 | 6 | 0 | 28 | 609 |

Tableau 34
Evolution mensuelle des femmes écrouées depuis deux années

| | |
|----------------------|------------------------|
| Champ : | Métropole et Outre-Mer |
| Effectif au : | 1er novembre 2020 |
| Source : | DAP - SDEX - Ex3 |

| <i>Situation au 1er du mois</i> | <i>Prévenues</i> | <i>Condamnées</i> | <i>Ensemble</i> | <i>Variation mensuelle (%)</i> |
|---------------------------------|------------------|-------------------|-----------------|--------------------------------|
| <i>novembre 2018</i> | 971 | 2 154 | 3 125 | 0,7% |
| <i>décembre 2018</i> | 1 007 | 2 141 | 3 148 | 0,7% |
| <i>janvier 2019</i> | 988 | 2 107 | 3 095 | -1,7% |
| <i>février 2019</i> | 1 000 | 2 169 | 3 169 | 2,4% |
| <i>mars 2019</i> | 998 | 2 241 | 3 239 | 2,2% |
| <i>avril 2019</i> | 974 | 2 223 | 3 197 | -1,3% |
| <i>mai 2019</i> | 960 | 2 255 | 3 215 | 0,6% |
| <i>juin 2019</i> | 970 | 2 289 | 3 259 | 1,4% |
| <i>juillet 2019</i> | 974 | 2 289 | 3 263 | 0,1% |
| <i>août 2019</i> | 953 | 2 232 | 3 185 | -2,4% |
| <i>septembre 2019</i> | 981 | 2 136 | 3 117 | -2,1% |
| <i>octobre 2019</i> | 954 | 2 133 | 3 087 | -1,0% |
| <i>novembre 2019</i> | 949 | 2 179 | 3 128 | 1,3% |
| <i>décembre 2019</i> | 1 013 | 2 186 | 3 199 | 2,3% |
| <i>janvier 2020</i> | 966 | 2 191 | 3 157 | -1,3% |
| <i>février 2020</i> | 1 025 | 2 214 | 3 239 | 2,6% |
| <i>mars 2020</i> | 1 045 | 2 199 | 3 244 | 0,2% |
| <i>avril 2020</i> | 896 | 2 054 | 2 950 | -9,1% |
| <i>mai 2020</i> | 805 | 1 722 | 2 527 | -14,3% |
| <i>juin 2020</i> | 838 | 1 603 | 2 441 | -3,4% |
| <i>juillet 2020</i> | 861 | 1 675 | 2 536 | 3,9% |
| <i>août 2020</i> | 832 | 1 729 | 2 561 | 1,0% |
| <i>septembre 2020</i> | 861 | 1 741 | 2 602 | 1,6% |
| <i>octobre 2020</i> | 864 | 1 819 | 2 683 | 3,1% |
| <i>novembre 2020</i> | 852 | 1 841 | 2 693 | 0,4% |

Tableau 35

Courbe d'évolution mensuelle des femmes écrouées depuis le 1er janvier 2018

| | |
|----------------------|------------------------|
| Champ : | Métropole et Outre-Mer |
| Effectif au : | 1er novembre 2020 |
| Source : | DAP - SDEX - Ex3 |

Courbe d'évolution mensuelle des femmes écrouées depuis le 1er janvier 2018



Tableau 36
Répartition des femmes détenues par établissement

| | |
|----------------------|------------------------|
| <i>Champ :</i> | Métropole et Outre-Mer |
| <i>Effectif au :</i> | 1er novembre 2020 |
| <i>Source :</i> | DAP - SDEX - Ex3 |

| Etablissement | Nombre de femmes écrouées détenues | Nombre de places femmes (source SDSP - SP2) | Taux d'occupation des places femmes |
|--|------------------------------------|---|-------------------------------------|
| CP Bordeaux Gradignan | 34 | 22 | 155% |
| CP Mont-de-Marsan | 0 | 4 | 0% |
| CP Poitiers-Vivonne | 31 | 35 | 89% |
| MA Agen | 10 | 21 | 48% |
| MA Angoulême | 11 | 11 | 100% |
| MA Limoges | 14 | 11 | 127% |
| MA Pau | 18 | 39 | 46% |
| MA Saintes | 5 | 5 | 100% |
| Ensemble de la DI de Bordeaux | 123 | 148 | 83% |
| CD Joux-la-Ville | 78 | 99 | 79% |
| CP Orléans Saran | 37 | 30 | 123% |
| MA Bourges | 9 | 17 | 53% |
| MA Dijon | 32 | 34 | 94% |
| Ensemble de la DI de Dijon | 156 | 180 | 87% |
| CD Bapaume | 65 | 99 | 66% |
| CP Beauvais | 40 | 70 | 57% |
| CP Lille-Loos-Séquedin | 91 | 160 | 57% |
| EPM Quiévrechain | 4 | 4 | 100% |
| MA Valenciennes | 29 | 24 | 121% |
| Ensemble de la DI de Lille | 229 | 357 | 64% |
| CD Roanne | 69 | 89 | 78% |
| CP Grenoble | 1 | 4 | 25% |
| CP Riom | 18 | 32 | 56% |
| CP Saint Etienne-la-Talaudière | 12 | 18 | 67% |
| CSL Lyon | 0 | 10 | 0% |
| EPM Rhône | 3 | 5 | 60% |
| MA Bonneville | 13 | 22 | 59% |
| MA Lyon Corbas | 69 | 60 | 115% |
| Ensemble de la DI de Lyon | 185 | 240 | 77% |
| CP Borgo | 9 | 17 | 53% |
| CP Marseille-Les-Baumettes | 150 | 174 | 86% |
| MA Nice | 28 | 39 | 72% |
| Ensemble de la DI de Marseille | 187 | 230 | 81% |
| CP Fresnes | 107 | 108 | 99% |
| CP Sud Francilien | 79 | 91 | 87% |
| CSL Corbeil | 1 | 10 | 10% |
| MA Fleury-Mérogis | 202 | 237 | 85% |
| MA Versailles | 54 | 62 | 87% |
| Ensemble de la DI de Paris | 443 | 508 | 87% |
| CP Nantes | 46 | 43 | 107% |
| CP Rennes | 203 | 283 | 72% |
| MA Brest | 18 | 20 | 90% |
| MA Caen | 21 | 37 | 57% |
| MA Rouen | 36 | 70 | 51% |
| Ensemble de la DI de Rennes | 324 | 453 | 72% |
| CP Metz-Queuleu | 16 | 19 | 84% |
| CP Nancy Maxéville | 39 | 30 | 130% |
| CSL Maxéville | 1 | 6 | 17% |
| CSL Souffelweyersheim | 0 | 4 | 0% |
| MA Châlons-en-Champagne | 26 | 35 | 74% |
| MA Epinal | 14 | 17 | 82% |
| MA Mulhouse | 23 | 22 | 105% |
| MA Strasbourg | 29 | 19 | 153% |
| Ensemble de la DI de Strasbourg | 148 | 152 | 97% |
| CP Perpignan | 40 | 28 | 143% |
| CP Toulouse-Seysses | 53 | 46 | 115% |
| CP Villeneuve-lès-Maguelone | 0 | 3 | 0% |
| EPM Lavaur | 4 | 4 | 100% |
| MA Nîmes | 36 | 24 | 150% |
| Ensemble de la DI de Toulouse | 133 | 105 | 127% |
| CP Baie-Mahaut | 25 | 31 | 81% |
| CP Ducos | 23 | 32 | 72% |
| CP Faa'a Nuutania | 28 | 14 | 200% |
| CP Majicavo | 1 | 6 | 17% |
| CP Nouméa | 5 | 14 | 36% |
| CP Remire-Montjoly | 45 | 55 | 82% |
| CP Saint-Denis | 35 | 28 | 125% |
| Ensemble de la DI de Outre-mer | 162 | 180 | 90% |
| ENSEMBLE | 2 090 | 2 553 | 82% |

Tableau 37
Répartition des femmes détenues par quartier d'établissement

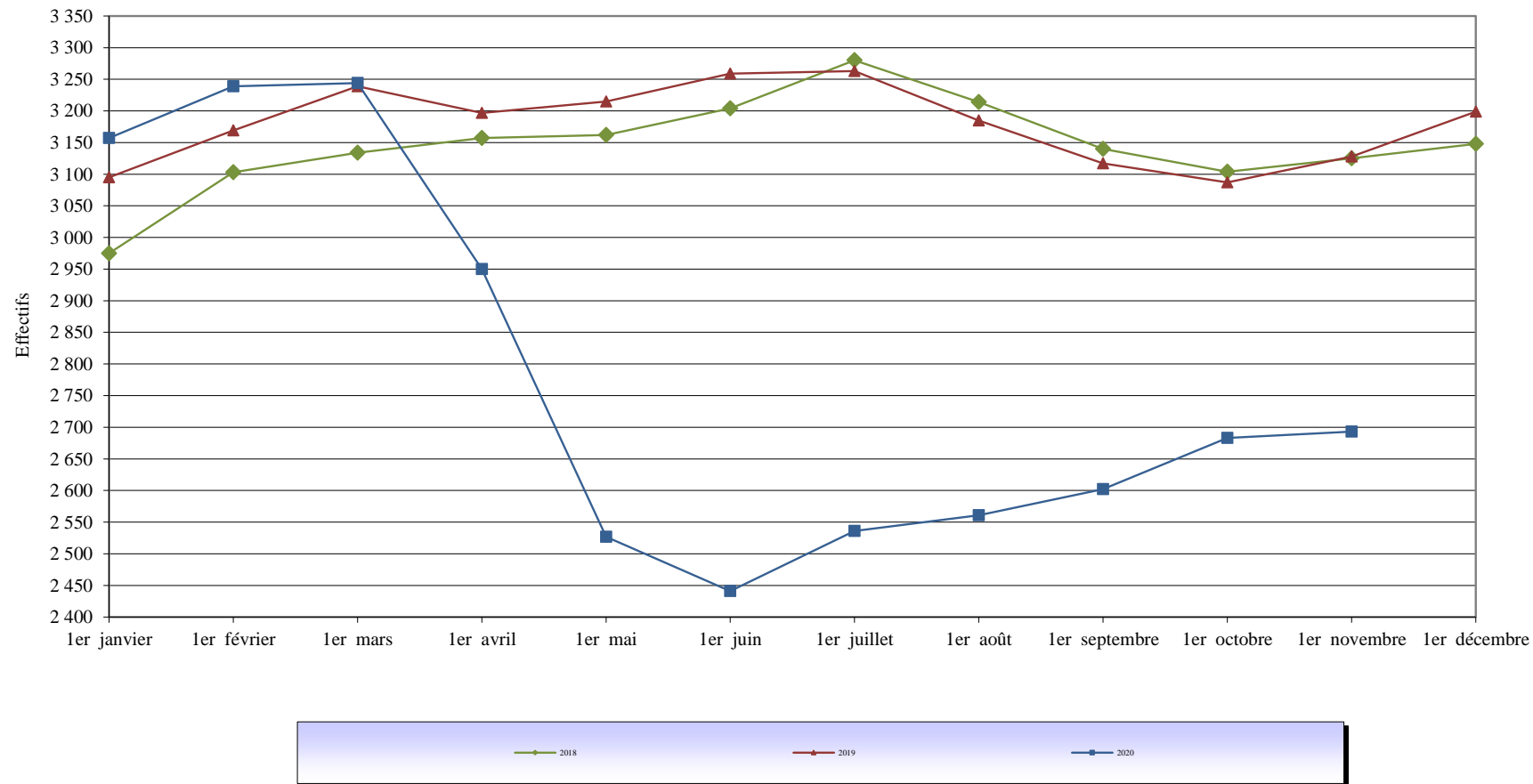
| | |
|----------------------|------------------------|
| <i>Champ :</i> | Métropole et Outre-Mer |
| <i>Effectif au :</i> | 1er novembre 2020 |
| <i>Source :</i> | DAP - SDEX - Ex3 |

| Etablissement | Nombre de femmes écrouées détenues | Nombre de places femmes (source SDSF - SP2) | Taux d'occupation des places femmes |
|--|------------------------------------|---|-------------------------------------|
| MA Agen | 10 | 21 | 48% |
| MA Angoulême | 11 | 11 | 100% |
| MA Limoges | 14 | 11 | 127% |
| MA Pau | 18 | 39 | 46% |
| MA Saintes | 5 | 5 | 100% |
| qCD Mont-de-Marsan | 0 | 4 | 0% |
| qCD Poitiers-Vivonne | 12 | 15 | 80% |
| qCSL Poitiers-Vivonne | 0 | 5 | 0% |
| qMA Bordeaux Gradignan | 34 | 22 | 155% |
| qMA Poitiers-Vivonne | 19 | 15 | 127% |
| Ensemble de la DI de Bordeaux | 123 | 148 | 83% |
| CD Joux-la-Ville | 78 | 99 | 79% |
| MA Bourges | 9 | 17 | 53% |
| MA Dijon | 32 | 34 | 94% |
| qMA Orléans Saran | 37 | 30 | 123% |
| Ensemble de la DI de Dijon | 156 | 180 | 87% |
| CD Bapaume | 65 | 99 | 66% |
| EPM Quiévrechain | 4 | 4 | 100% |
| MA Valenciennes | 29 | 24 | 121% |
| qCSL Lille-Loos-Séquedin | 0 | 11 | 0% |
| qMA Beauvais | 40 | 70 | 57% |
| qMA Lille-Loos-Séquedin | 91 | 149 | 61% |
| Ensemble de la DI de Lille | 229 | 357 | 64% |
| CD Roanne | 69 | 89 | 78% |
| CSL Lyon | 0 | 10 | 0% |
| EPM Rhône | 3 | 5 | 60% |
| MA Bonneville | 13 | 22 | 59% |
| MA Lyon Corbas | 69 | 60 | 115% |
| qCSL Grenoble | 1 | 4 | 25% |
| qMA Riom | 18 | 32 | 56% |
| qMA Saint Etienne-la-Talaudière | 12 | 18 | 67% |
| Ensemble de la DI de Lyon | 185 | 240 | 77% |
| MA Nice | 28 | 39 | 72% |
| qCD Marseille-Les-Baumettes | 50 | 60 | 83% |
| qMA Borgo | 9 | 17 | 53% |
| qMA Marseille-Les-Baumettes | 100 | 114 | 88% |
| Ensemble de la DI de Marseille | 187 | 230 | 81% |
| CSL Corbeil | 1 | 10 | 10% |
| MA Fleury-Mérogis | 202 | 237 | 85% |
| MA Versailles | 54 | 62 | 87% |
| qCD Sud Francilien | 77 | 87 | 89% |
| qCNE Fresnes | 0 | 4 | 0% |
| qCNE Sud Francilien | 2 | 4 | 50% |
| qMA Fresnes | 107 | 104 | 103% |
| Ensemble de la DI de Paris | 443 | 508 | 87% |
| MA Brest | 18 | 20 | 90% |
| MA Caen | 21 | 37 | 57% |
| MA Rouen | 36 | 70 | 51% |
| qCD Rennes | 164 | 231 | 71% |
| qCSL Nantes | 0 | 3 | 0% |
| qMA Nantes | 46 | 40 | 115% |
| qMA Rennes | 39 | 52 | 75% |
| Ensemble de la DI de Rennes | 324 | 453 | 72% |
| CSL Maxéville | 1 | 6 | 17% |
| CSL Souffelweyersheim | 0 | 4 | 0% |
| MA Châlons-en-Champagne | 26 | 35 | 74% |
| MA Epinal | 14 | 17 | 82% |
| MA Mulhouse | 23 | 22 | 105% |
| MA Strasbourg | 29 | 19 | 153% |
| qMA Metz-Queuleu | 16 | 19 | 84% |
| qMA Nancy Maxéville | 39 | 30 | 130% |
| Ensemble de la DI de Strasbourg | 148 | 152 | 97% |
| EPM Lavaur | 4 | 4 | 100% |
| MA Nîmes | 36 | 24 | 150% |
| qCSL Toulouse-Seysse | 0 | 6 | 0% |
| qCSL Villeneuve-lès-Maguelone | 0 | 3 | 0% |
| qMA Perpignan | 40 | 28 | 143% |
| qMA Toulouse-Seysse | 53 | 40 | 133% |
| Ensemble de la DI de Toulouse | 133 | 105 | 127% |
| qCD Baie-Mahault | 4 | 6 | 67% |
| qCD Ducos | 6 | 7 | 86% |
| qCD Faa'a Nuutania | 13 | 7 | 186% |
| qCD Nouméa | 4 | 6 | 67% |
| qCD Remire-Montjoly | 20 | 25 | 80% |
| qCD Saint-Denis | 18 | 17 | 106% |
| qMA Baie-Mahault | 21 | 25 | 84% |
| qMA Ducos | 17 | 25 | 68% |
| qMA Faa'a Nuutania | 15 | 7 | 214% |
| qMA Majicavo | 1 | 6 | 17% |
| qMA Nouméa | 1 | 8 | 13% |
| qMA Remire-Montjoly | 25 | 30 | 83% |
| qMA Saint-Denis | 17 | 11 | 155% |
| Ensemble de la DI de Outre-mer | 162 | 180 | 90% |
| ENSEMBLE | 2 090 | 2 553 | 82% |

Tableau 38**Evolution du nombre de condamnés en aménagement de peine au 1er de chaque mois, hors LSC**

| | |
|----------------------|------------------------|
| Champ : | Métropole et Outre-Mer |
| Effectif au : | 1er novembre 2020 |
| Source : | DAP - SDEX - Ex3 |

| DATE | DDSE | PE | | | Semi-liberté | Total aménagés | Total condamnés | % |
|------------|--------|----------|--------------|-------|--------------|----------------|-----------------|------|
| | | Hébergés | Non hébergés | Total | | | | |
| 01/11/2018 | 10 458 | 311 | 552 | 863 | 1 557 | 12 878 | 61 498 | 20,9 |
| 01/12/2018 | 10 661 | 321 | 559 | 880 | 1 593 | 13 134 | 61 751 | 21,3 |
| 01/01/2019 | 10 325 | 317 | 539 | 856 | 1 530 | 12 711 | 60 907 | 20,9 |
| 01/02/2019 | 10 715 | 336 | 535 | 871 | 1 589 | 13 175 | 61 430 | 21,4 |
| 01/03/2019 | 10 935 | 318 | 579 | 897 | 1 650 | 13 482 | 62 379 | 21,6 |
| 01/04/2019 | 11 146 | 322 | 601 | 923 | 1 666 | 13 735 | 63 035 | 21,8 |
| 01/05/2019 | 11 450 | 334 | 625 | 959 | 1 677 | 14 086 | 63 294 | 22,3 |
| 01/06/2019 | 11 536 | 321 | 609 | 930 | 1 684 | 14 150 | 63 367 | 22,3 |
| 01/07/2019 | 11 577 | 338 | 601 | 939 | 1 717 | 14 233 | 63 200 | 22,5 |
| 01/08/2019 | 11 526 | 312 | 644 | 956 | 1 752 | 14 234 | 63 306 | 22,5 |
| 01/09/2019 | 10 616 | 287 | 582 | 869 | 1 644 | 13 129 | 61 524 | 21,3 |
| 01/10/2019 | 10 765 | 300 | 603 | 903 | 1 643 | 13 311 | 61 749 | 21,6 |
| 01/11/2019 | 11 038 | 279 | 625 | 904 | 1 720 | 13 662 | 62 152 | 22,0 |
| 01/12/2019 | 11 120 | 282 | 607 | 889 | 1 646 | 13 655 | 62 545 | 21,8 |
| 01/01/2020 | 10 976 | 268 | 614 | 882 | 1 633 | 13 491 | 61 785 | 21,8 |
| 01/02/2020 | 11 772 | 307 | 612 | 919 | 1 623 | 14 314 | 61 987 | 23,1 |
| 01/03/2020 | 11 897 | 315 | 637 | 952 | 1 583 | 14 432 | 61 198 | 23,6 |
| 01/04/2020 | 10 710 | 270 | 824 | 1 094 | 791 | 12 595 | 57 205 | 22,0 |
| 01/05/2020 | 7 832 | 233 | 888 | 1 121 | 525 | 9 478 | 49 029 | 19,3 |
| 01/06/2020 | 6 964 | 226 | 835 | 1 061 | 609 | 8 634 | 46 486 | 18,6 |
| 01/07/2020 | 8 376 | 258 | 779 | 1 037 | 889 | 10 302 | 48 296 | 21,3 |
| 01/08/2020 | 8 918 | 269 | 714 | 983 | 996 | 10 897 | 50 083 | 21,8 |
| 01/09/2020 | 8 909 | 260 | 618 | 878 | 1 052 | 10 839 | 50 346 | 21,5 |
| 01/10/2020 | 9 406 | 263 | 592 | 855 | 1 115 | 11 376 | 51 642 | 22,0 |
| 01/11/2020 | 10 081 | 290 | 621 | 911 | 1 211 | 12 203 | 53 384 | 22,9 |

Tableau 39
Courbe d'évolution mensuelle du nombre de personnes condamnées
en aménagement de peine hors LSC

| | |
|----------------------|-------------------|
| Champ : | France entière |
| Effectif au : | 1er novembre 2020 |
| Source : | DAP - SDEX - Ex3 |



Tableau 40
Evolution mensuelle par catégorie pénale des écroués détenus et non hébergés

| | |
|----------------------|-------------------|
| Champ : | France entière |
| Effectif au : | 1er novembre 2020 |
| Source : | DAP - SDEX - Ex3 |

| Situation au 1er du mois | Prévenus | Condamnés hébergés | dont SL (y compris LSC) | dont PE hébergés (y compris LSC) | Ensemble des hébergés | Variation des hébergés (%) | Condamnés non hébergés | dont DDSE (y compris LSC) | dont PE non hébergés (y compris LSC) | Variation des condamnés non hébergés (%) | Ensemble des écroués |
|--------------------------|----------|--------------------|-------------------------|----------------------------------|-----------------------|----------------------------|------------------------|---------------------------|--------------------------------------|--|----------------------|
| nov-17 | 20 302 | 49 005 | 1 624 | 345 | 69 307 | 1,1 | 10 692 | 10 124 | 568 | 1,3 | 79 999 |
| déc-17 | 20 396 | 49 318 | 1 680 | 325 | 69 714 | 0,6 | 11 097 | 10 519 | 578 | 3,8 | 80 811 |
| janv-18 | 19 815 | 49 159 | 1 623 | 315 | 68 974 | -1,1 | 10 811 | 10 241 | 570 | -2,6 | 79 785 |
| févr-18 | 20 541 | 49 055 | 1 636 | 339 | 69 596 | 0,9 | 11 297 | 10 712 | 585 | 4,5 | 80 893 |
| mars-18 | 20 788 | 49 091 | 1 684 | 363 | 69 879 | 0,4 | 11 498 | 10 907 | 591 | 1,8 | 81 377 |
| avr-18 | 20 852 | 49 515 | 1 654 | 325 | 70 367 | 0,7 | 11 719 | 11 129 | 590 | 1,9 | 82 086 |
| mai-18 | 20 939 | 49 694 | 1 707 | 314 | 70 633 | 0,4 | 12 030 | 11 439 | 591 | 2,7 | 82 663 |
| juin-18 | 20 753 | 49 655 | 1 729 | 326 | 70 408 | -0,3 | 12 174 | 11 584 | 590 | 1,2 | 82 582 |
| juil-18 | 21 007 | 49 703 | 1 767 | 320 | 70 710 | 0,4 | 12 233 | 11 615 | 618 | 0,5 | 82 943 |
| août-18 | 20 336 | 50 183 | 1 675 | 303 | 70 519 | -0,3 | 11 989 | 11 378 | 611 | -2,0 | 82 508 |
| sept-18 | 20 302 | 49 862 | 1 734 | 275 | 70 164 | -0,5 | 11 172 | 10 590 | 582 | -6,8 | 81 336 |
| oct-18 | 20 915 | 49 799 | 1 704 | 292 | 70 714 | 0,8 | 11 170 | 10 627 | 543 | 0,0 | 81 884 |
| nov-18 | 20 554 | 50 154 | 1 762 | 320 | 70 708 | 0,0 | 11 344 | 10 767 | 577 | 1,6 | 82 052 |
| déc-18 | 20 883 | 50 178 | 1 821 | 330 | 71 061 | 0,5 | 11 573 | 10 988 | 585 | 2,0 | 82 634 |
| janv-19 | 20 343 | 49 716 | 1 751 | 323 | 70 059 | -1,4 | 11 191 | 10 620 | 571 | -3,3 | 81 250 |
| févr-19 | 20 776 | 49 876 | 1 803 | 343 | 70 652 | 0,8 | 11 554 | 10 982 | 572 | 3,2 | 82 206 |
| mars-19 | 20 475 | 50 562 | 1 869 | 325 | 71 037 | 0,5 | 11 817 | 11 208 | 609 | 2,3 | 82 854 |
| avr-19 | 20 852 | 50 976 | 1 871 | 332 | 71 828 | 1,1 | 12 059 | 11 426 | 633 | 2,0 | 83 887 |
| mai-19 | 20 582 | 50 901 | 1 902 | 343 | 71 483 | -0,5 | 12 393 | 11 734 | 659 | 2,8 | 83 876 |
| juin-19 | 20 905 | 50 910 | 1 901 | 329 | 71 815 | 0,5 | 12 457 | 11 818 | 639 | 0,5 | 84 272 |
| juil-19 | 21 018 | 50 692 | 1 947 | 349 | 71 710 | -0,1 | 12 508 | 11 883 | 625 | 0,4 | 84 218 |
| août-19 | 20 259 | 50 714 | 2 057 | 321 | 70 973 | -1,0 | 12 592 | 11 916 | 676 | 0,7 | 83 565 |
| sept-19 | 20 822 | 49 912 | 1 956 | 298 | 70 734 | -0,3 | 11 612 | 10 993 | 619 | -7,8 | 82 346 |
| oct-19 | 20 959 | 49 859 | 1 984 | 311 | 70 818 | 0,1 | 11 890 | 11 255 | 635 | 2,4 | 82 708 |
| nov-19 | 21 247 | 49 902 | 2 061 | 295 | 71 149 | 0,5 | 12 250 | 11 592 | 658 | 3,0 | 83 399 |
| déc-19 | 21 677 | 50 235 | 2 015 | 296 | 71 912 | 1,1 | 12 310 | 11 675 | 635 | 0,5 | 84 222 |
| janv-20 | 21 075 | 49 576 | 2 012 | 301 | 70 651 | -1,8 | 12 209 | 11 558 | 651 | -0,8 | 82 860 |
| févr-20 | 22 611 | 48 958 | 1 997 | 320 | 71 569 | 1,3 | 13 029 | 12 357 | 672 | 6,7 | 84 598 |
| mars-20 | 23 324 | 48 001 | 1 983 | 328 | 71 325 | -0,3 | 13 197 | 12 519 | 678 | 1,3 | 84 522 |
| avr-20 | 20 173 | 45 127 | 1 035 | 280 | 65 300 | -8,4 | 12 078 | 11 214 | 864 | -8,5 | 77 378 |
| mai-20 | 19 138 | 39 974 | 650 | 236 | 59 112 | -9,5 | 9 055 | 8 145 | 910 | -25,0 | 68 167 |
| juin-20 | 19 669 | 38 410 | 713 | 240 | 58 079 | -1,7 | 8 076 | 7 212 | 864 | -10,8 | 66 155 |
| juil-20 | 19 872 | 38 749 | 1 049 | 264 | 58 621 | 0,9 | 9 547 | 8 739 | 808 | 18,2 | 68 168 |
| août-20 | 19 285 | 40 014 | 1 192 | 278 | 59 299 | 1,2 | 10 069 | 9 327 | 742 | 5,5 | 69 368 |
| sept-20 | 19 373 | 40 296 | 1 295 | 268 | 59 669 | 0,6 | 10 050 | 9 397 | 653 | -0,2 | 69 719 |
| oct-20 | 20 009 | 41 093 | 1 346 | 271 | 61 102 | 2,4 | 10 549 | 9 918 | 631 | 5,0 | 71 651 |
| nov-20 | 20 113 | 42 147 | 1 446 | 301 | 62 260 | 1,9 | 11 237 | 10 573 | 664 | 6,5 | 73 497 |

Tableau 41
Établissements ou quartiers d'établissements dont la densité carcérale est supérieure ou égale à 120%**

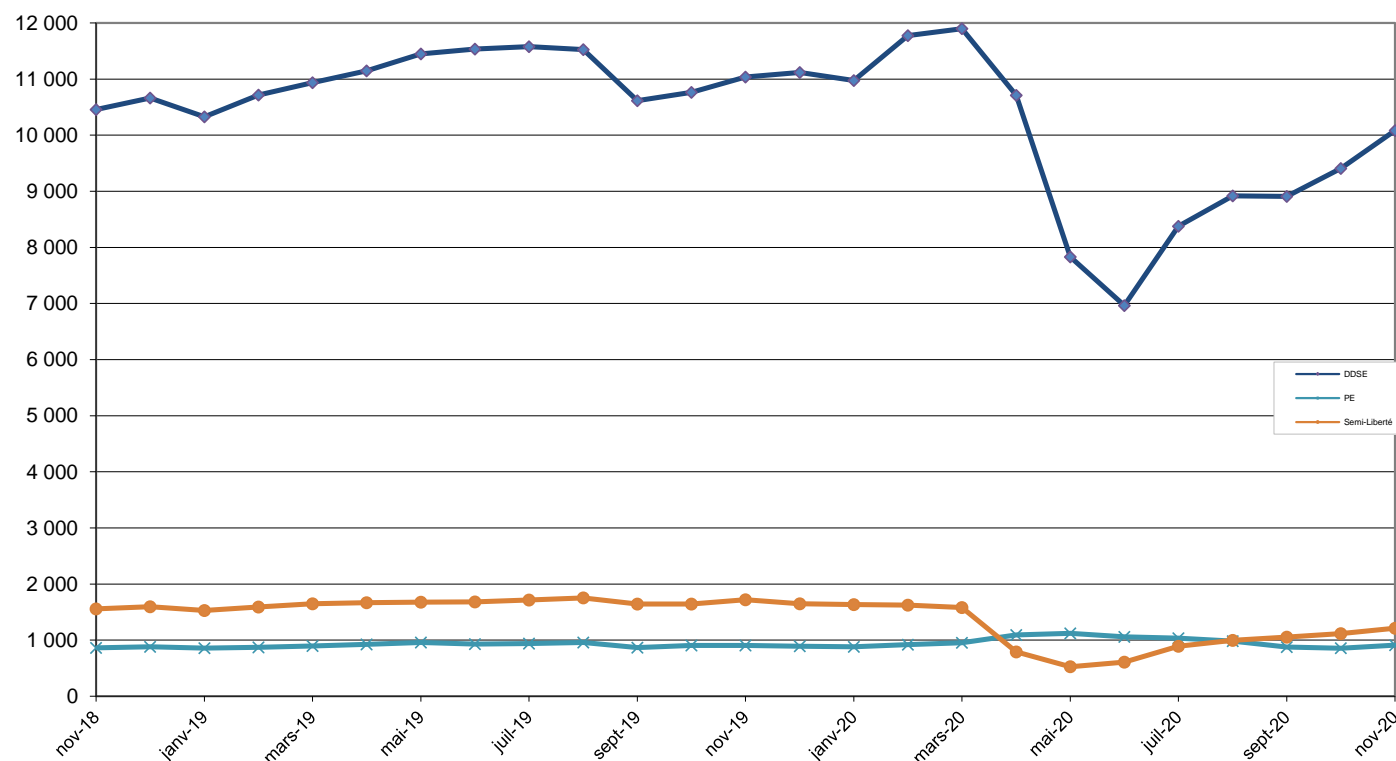
| | |
|-----------------------|--|
| Champ : | France entière |
| Effectif au : | 1er novembre 2020 |
| Source : | DAP - SDEX - Ex3 |
| Capacités au : | 1er novembre 2020 (source DAP - SDSP- SP2) |

| DISP | type | nom établissement | places circulaires | places opérationnelles | Total des personnes détenues | taux d'occupation |
|------------|------|-----------------------------------|--------------------|------------------------|------------------------------|-------------------|
| Bordeaux | MA | Bayonne | 75 | 75 | 102 | 136,0% |
| Bordeaux | qMA | Bordeaux Gradignan | 354 | 350 | 610 | 174,3% |
| Bordeaux | MA | Guéret | 32 | 32 | 43 | 134,4% |
| Bordeaux | MA | Limoges | 83 | 83 | 125 | 150,6% |
| Bordeaux | MA | Niort | 66 | 56 | 87 | 155,4% |
| Bordeaux | MA | Périgueux | 101 | 99 | 122 | 123,2% |
| Bordeaux | MA | Rochefort | 52 | 52 | 69 | 132,7% |
| Bordeaux | MA | Saintes | 85 | 77 | 107 | 139,0% |
| Bordeaux | MA | Tulle | 47 | 47 | 63 | 134,0% |
| Dijon | MA | Auxerre | 101 | 101 | 145 | 143,6% |
| Dijon | MA | Besançon | 276 | 276 | 357 | 129,3% |
| Dijon | MA | Blois | 114 | 114 | 151 | 132,5% |
| Dijon | MA | Dijon | 186 | 186 | 248 | 133,3% |
| Dijon | MA | Tours | 145 | 145 | 229 | 157,9% |
| Lille | MA | Béthune | 180 | 180 | 308 | 171,1% |
| Lille | qMA | Laon | 189 | 189 | 276 | 146,0% |
| Lille | qMA | Lille-Loos-Séquedin (Lille-Loos) | 584 | 584 | 775 | 132,7% |
| Lille | MA | Valenciennes | 212 | 212 | 313 | 147,6% |
| Lyon | MA | Bonneville | 187 | 171 | 216 | 126,3% |
| Lyon | MA | Chambéry | 93 | 93 | 148 | 159,1% |
| Lyon | qMA | Grenoble | 232 | 232 | 283 | 122,0% |
| Lyon | MA | Le-Puy-en-Velay | 35 | 35 | 45 | 128,6% |
| Lyon | MA | Lyon Corbas | 688 | 688 | 872 | 126,7% |
| Lyon | qMA | Saint Etienne-la-Talaudière | 287 | 287 | 383 | 133,4% |
| Lyon | qMA | Saint-Quentin-Fallavier | 237 | 237 | 315 | 132,9% |
| Marseille | MA | Ajaccio | 53 | 53 | 64 | 120,8% |
| Marseille | qMA | Marseille-Les-Baumettes | 614 | 614 | 853 | 138,9% |
| Marseille | MA | Nice | 363 | 363 | 505 | 139,1% |
| Paris | qMA | Bois d'Arcy | 503 | 503 | 738 | 146,7% |
| Paris | qMA | Fresnes | 1320 | 1320 | 1 612 | 122,1% |
| Paris | qMA | Meaux-Chauconin | 385 | 385 | 599 | 155,6% |
| Paris | qMA | Nanterre | 592 | 592 | 808 | 136,5% |
| Paris | MA | Osny-Pontoise | 579 | 579 | 741 | 128,0% |
| Paris | MA | Villepinte | 583 | 583 | 954 | 163,6% |
| Rennes | MA | Angers | 266 | 266 | 334 | 125,6% |
| Rennes | MA | Brest | 254 | 254 | 382 | 150,4% |
| Rennes | MA | Evreux | 162 | 162 | 267 | 164,8% |
| Rennes | MA | Fontenay-le-Comte | 39 | 39 | 72 | 184,6% |
| Rennes | MA | La Roche-sur-Yon | 39 | 39 | 78 | 200,0% |
| Rennes | MA | Laval | 71 | 56 | 84 | 150,0% |
| Rennes | MA | Le Mans-Croissettes | 399 | 399 | 491 | 123,1% |
| Rennes | qMA | Lorient-Ploemeur | 187 | 187 | 256 | 136,9% |
| Rennes | qMA | Rennes-Vezin | 477 | 477 | 594 | 124,5% |
| Rennes | MA | Saint-Brieuc | 85 | 85 | 135 | 158,8% |
| Rennes | MA | Vannes | 52 | 52 | 74 | 142,3% |
| Strasbourg | MA | Colmar | 120 | 120 | 145 | 120,8% |
| Strasbourg | MA | Mulhouse | 277 | 277 | 359 | 129,6% |
| Strasbourg | MA | Sarreguemines | 71 | 71 | 92 | 129,6% |
| Strasbourg | MA | Strasbourg | 445 | 424 | 546 | 128,8% |
| Toulouse | MA | Albi | 105 | 105 | 152 | 144,8% |
| Toulouse | qMA | Béziers | 389 | 389 | 507 | 130,3% |
| Toulouse | MA | Carcassonne | 64 | 64 | 126 | 196,9% |
| Toulouse | MA | Foix | 67 | 65 | 126 | 193,8% |
| Toulouse | MA | Mende | 49 | 49 | 62 | 126,5% |
| Toulouse | MA | Nîmes | 200 | 200 | 382 | 191,0% |
| Toulouse | qMA | Perpignan | 196 | 196 | 371 | 189,3% |
| Toulouse | MA | Rodez | 99 | 99 | 153 | 154,5% |
| Toulouse | MA | Tarbes | 68 | 68 | 90 | 132,4% |
| Toulouse | qMA | Toulouse-Seysse | 655 | 644 | 1 012 | 157,1% |
| Toulouse | qMA | Villeneuve-lès-Maguelone | 607 | 607 | 746 | 122,9% |
| Outre-mer | qMA | Baie-Mahault | 265 | 265 | 355 | 134,0% |
| Outre-mer | qCD | Faa'a Nuutania | 7 | 7 | 13 | 185,7% |
| Outre-mer | qMA | Faa'a Nuutania | 157 | 157 | 237 | 151,0% |
| Outre-mer | qMA | Guyane (Remiré Montjoly) | 296 | 296 | 357 | 120,6% |
| Outre-mer | qMA | Majicavo | 164 | 164 | 215 | 131,1% |

Soit 65 établissements ou quartiers d'établissement et 22079 détenus concernés.

Tableau 42

Nombre de condamnés écroués en libération sous contrainte par DI

| | |
|----------------------|------------------------|
| Champ : | Métropole et Outre-Mer |
| Effectif au : | 1er novembre 2020 |
| Source : | DAP - SDEX - Ex3 |

| Direction interrégionale | Libération sous contrainte | | | | | Total LSC | Total condamnés | % |
|--|----------------------------|------------------|------------------|------------------|-------------------|-------------------|----------------------|--------------------|
| | DDSE | PE | | | Semi-liberté | | | |
| | | Hébergés | Non hébergés | Total | | | | |
| <i>Bordeaux</i> | 18 | 1 | 2 | 3 | 12 | 33 | 4 068 | 0,8 |
| <i>Dijon</i> | 63 | 0 | 2 | 2 | 15 | 80 | 3 922 | 2,0 |
| <i>Lille</i> | 71 | 0 | 10 | 10 | 17 | 98 | 5 346 | 1,8 |
| <i>Lyon</i> | 58 | 3 | 5 | 8 | 37 | 103 | 5 343 | 1,9 |
| <i>Marseille</i> | 73 | 1 | 0 | 1 | 26 | 100 | 5 762 | 1,7 |
| <i>Paris</i> | 98 | 0 | 11 | 11 | 66 | 175 | 8 578 | 2,0 |
| <i>Rennes</i> | 1 | 0 | 0 | 0 | 0 | 1 | 7 074 | 0,0 |
| <i>Strasbourg</i> | 36 | 1 | 2 | 3 | 38 | 77 | 4 841 | 1,6 |
| <i>Toulouse</i> | 28 | 0 | 2 | 2 | 21 | 51 | 4 546 | 1,1 |
| <i>Ensemble de la métropole</i> | <i>446</i> | <i>6</i> | <i>34</i> | <i>40</i> | <i>232</i> | <i>718</i> | <i>49 480</i> | <i>1,5</i> |
| Outre-Mer | 46 | 5 | 9 | 14 | 3 | 63 | 3 904 | 1,6 |
| <i>Ensemble des établissements pénitentiaires</i> | <i>492</i> | <i>11</i> | <i>43</i> | <i>54</i> | <i>235</i> | <i>781</i> | <i>53 384</i> | <i>1,46</i> |

Tableau 43
Evolution du nombre de condamnés écroués en libération sous contrainte (LSC) au 1er de
chaque mois, par type

| Champ : | Métropole et Outre-Mer | | | | | | | | |
|----------------------|------------------------|----------|--------------|-------|--------|-----------|-----------------|-----|--|
| Effectif au : | 1er du mois | | | | | | | | |
| Source : | DAP - SDEX - Ex3 | | | | | | | | |
| DATE | LSC-DDSE | LSC-PE | | | LSC-SL | Total LSC | Total condamnés | % | |
| | | Hébergés | Non hébergés | Total | | | | | |
| 01/11/2018 | 309 | 9 | 25 | 34 | 205 | 548 | 61 498 | 0,9 | |
| 01/12/2018 | 327 | 9 | 26 | 35 | 228 | 590 | 61 751 | 1,0 | |
| 01/01/2019 | 295 | 6 | 32 | 38 | 221 | 554 | 60 907 | 0,9 | |
| 01/02/2019 | 267 | 7 | 37 | 44 | 214 | 525 | 61 430 | 0,9 | |
| 01/03/2019 | 273 | 7 | 30 | 37 | 219 | 529 | 62 379 | 0,8 | |
| 01/04/2019 | 280 | 10 | 32 | 42 | 205 | 527 | 63 035 | 0,8 | |
| 01/05/2019 | 284 | 9 | 34 | 43 | 225 | 552 | 63 294 | 0,9 | |
| 01/06/2019 | 282 | 8 | 30 | 38 | 217 | 537 | 63 367 | 0,8 | |
| 01/07/2019 | 306 | 11 | 24 | 35 | 230 | 571 | 63 200 | 0,9 | |
| 01/08/2019 | 390 | 9 | 32 | 41 | 305 | 736 | 63 306 | 1,2 | |
| 01/09/2019 | 377 | 11 | 37 | 48 | 312 | 737 | 61 524 | 1,2 | |
| 01/10/2019 | 490 | 11 | 32 | 43 | 341 | 874 | 61 749 | 1,4 | |
| 01/11/2019 | 554 | 16 | 33 | 49 | 341 | 944 | 62 152 | 1,5 | |
| 01/12/2019 | 555 | 14 | 28 | 42 | 369 | 966 | 62 545 | 1,5 | |
| 01/01/2020 | 582 | 33 | 37 | 70 | 379 | 1031 | 61 785 | 1,7 | |
| 01/02/2020 | 585 | 13 | 60 | 73 | 374 | 1032 | 61 987 | 1,7 | |
| 01/03/2020 | 622 | 13 | 41 | 54 | 400 | 1076 | 61 198 | 1,8 | |
| 01/04/2020 | 504 | 10 | 40 | 50 | 244 | 798 | 57 205 | 1,4 | |
| 01/05/2020 | 313 | 3 | 22 | 25 | 125 | 463 | 49 029 | 0,9 | |
| 01/06/2020 | 248 | 14 | 29 | 43 | 104 | 395 | 46 486 | 0,8 | |
| 01/07/2020 | 363 | 6 | 29 | 35 | 160 | 558 | 48 296 | 1,2 | |
| 01/08/2020 | 409 | 9 | 28 | 37 | 196 | 642 | 50 083 | 1,3 | |
| 01/09/2020 | 488 | 8 | 35 | 43 | 243 | 774 | 50 346 | 1,5 | |
| 01/10/2020 | 512 | 8 | 39 | 47 | 231 | 790 | 51 642 | 1,5 | |
| 01/11/2020 | 492 | 11 | 43 | 54 | 235 | 781 | 53 384 | 1,5 | |

Tableau 44a

Condamnés écroués en centres autonomes de semi-liberté ou en établissement disposant de places de semi-liberté (partie 1)

| | |
|----------------------|------------------------|
| Champ : | Métropole et Outre-Mer |
| Effectif au : | 1er novembre 2020 |
| Source : | DAP - SDEX - Ex3 |

| Centres de semi-liberté ou établissements disposant de places de semi-liberté | | Places théoriques de semi-liberté* | Personnes écrouées hébergées en places de semi-liberté | | | Taux d'occupation* * | Total des condamnés semi-libres y compris ceux hébergés en établissement ne disposant pas de qSL |
|---|-----------------------------------|------------------------------------|--|---|---|-------------------------|--|
| | | | Condamnés en semi-liberté | Nombre de personnes écrouées (hors condamnés en semi-liberté) occupant des places de semi-liberté | Ensemble des personnes écrouées hébergées en places de semi-liberté | | |
| MA | Agen | 10 | 4 | 0 | 4 | 40,0% | 4 |
| MA | Angoulême | 17 | 9 | 1 | 10 | 58,8% | 9 |
| MA | Bayonne | 5 | 1 | 0 | 1 | 20,0% | 1 |
| MA | Guéret | 6 | 2 | 0 | 2 | 33,3% | 2 |
| MA | Limoges | 5 | 4 | 0 | 4 | 80,0% | 4 |
| MA | Niort | 3 | 1 | 0 | 1 | 33,3% | 1 |
| MA | Pau | 11 | 0 | 0 | 0 | 0,0% | 0 |
| MA | Périgueux | 18 | 3 | 3 | 6 | 33,3% | 3 |
| MA | Rochefort | 2 | 0 | 0 | 0 | 0,0% | 0 |
| MA | Saintes | 2 | 1 | 0 | 1 | 50,0% | 1 |
| MC | Saint-Martin-de-Ré | 12 | 0 | 9 | 9 | 75,0% | 0 |
| MA | Tulle | 3 | 0 | 0 | 0 | 0,0% | 0 |
| CP | Bordeaux Gradignan (qcpa) | 61 | 19 | 15 | 34 | 55,7% | 19 |
| CP | Mont-de-Marsan (qcsl) | 19 | 4 | 0 | 4 | 21,1% | 4 |
| CP | Poitiers-Vivonne (qcsl) | 28 | 13 | 0 | 13 | 46,4% | 13 |
| Ensemble de la DI de Bordeaux | | 202 | 61 | 28 | 89 | 44,1% | 61 |
| MA | Auxerre | 4 | 1 | 0 | 1 | 25,0% | 1 |
| MA | Belfort | 10 | 3 | 0 | 3 | 30,0% | 3 |
| MA | Blois | 9 | 6 | 0 | 6 | 66,7% | 6 |
| MA | Bourges | 9 | 5 | 2 | 7 | 77,8% | 5 |
| CP | Châteauroux (qma) | 10 | 4 | 2 | 6 | 60,0% | 4 |
| MA | Dijon | 11 | 3 | 4 | 7 | 63,6% | 3 |
| MA | Lons-le-Saunier | 9 | 2 | 6 | 8 | 88,9% | 2 |
| MA | Montbéliard | 9 | 0 | 3 | 3 | 33,3% | 0 |
| MA | Nevers | 6 | 2 | 0 | 2 | 33,3% | 2 |
| MA | Tours | 16 | 6 | 6 | 12 | 75,0% | 6 |
| CP | Varennes-le-Grand (qma) | 10 | 4 | 7 | 11 | 110,0% | 4 |
| MA | Vesoul | 7 | 7 | 1 | 8 | 114,3% | 7 |
| CP | Orléans Saran (qcsl) | 58 | 13 | 0 | 13 | 22,4% | 13 |
| CSL | Besançon | 23 | 14 | 0 | 14 | 60,9% | 14 |
| CSL | Montargis | 20 | 9 | 0 | 9 | 45,0% | 9 |
| Ensemble de la DI de Dijon | | 211 | 79 | 31 | 110 | 52,1% | 79 |
| MA | Amiens | 0 | 0 | 0 | 0 | - | 0 |
| MA | Arras | 3 | 4 | 0 | 4 | 133,3% | 4 |
| MA | Béthune | 10 | 0 | 0 | 0 | 0,0% | 0 |
| MA | Douai | 12 | 4 | 0 | 4 | 33,3% | 4 |
| MA | Dunkerque | 8 | 1 | 0 | 1 | 12,5% | 1 |
| MA | Valenciennes | 16 | 3 | 0 | 3 | 18,8% | 3 |
| CP | Beauvais (qcsl) | 29 | 14 | 0 | 14 | 48,3% | 14 |
| CP | Lille-Loos-Séquedin (qcsl) | 60 | 26 | 1 | 27 | 45,0% | 26 |
| CP | Longuenesse (qcpa) | 29 | 4 | 0 | 4 | 13,8% | 4 |
| CP | Longuenesse (qcsl) | 49 | 13 | 0 | 13 | 26,5% | 13 |
| Ensemble de la DI de Lille | | 216 | 69 | 1 | 70 | 32,4% | 76 |
| MA | Aurillac | 4 | 0 | 0 | 0 | 0,0% | 0 |
| MA | Bonneville | 6 | 3 | 0 | 3 | 50,0% | 3 |
| MA | Chambéry | 29 | 27 | 0 | 27 | 93,1% | 27 |
| MA | Le-Puy-en-Velay | 4 | 2 | 0 | 2 | 50,0% | 2 |
| MA | Montluçon | 3 | 2 | 0 | 2 | 66,7% | 2 |
| CP | Moulins Yzeure (qma) | 8 | 5 | 0 | 5 | 62,5% | 5 |
| MA | Privas | 4 | 1 | 0 | 1 | 25,0% | 1 |
| CP | Saint-Quentin-Fallavier (qma) | 40 | 26 | 0 | 26 | 65,0% | 26 |
| CP | Bourg-en-Bresse (qcsl) | 38 | 6 | 8 | 14 | 36,8% | 6 |
| CP | Grenoble (qcsl) | 36 | 23 | 0 | 23 | 63,9% | 23 |
| CP | Riom (qcsl) | 19 | 4 | 9 | 13 | 68,4% | 4 |
| CP | Saint Etienne-la-Taludière (qcsl) | 39 | 11 | 6 | 17 | 43,6% | 11 |
| CP | Villefranche-sur-Saône (qcsl) | 38 | 9 | 1 | 10 | 26,3% | 9 |
| CSL | Lyon | 116 | 60 | 0 | 60 | 51,7% | 60 |
| Ensemble de la DI de Lyon | | 384 | 179 | 24 | 203 | 52,9% | 179 |
| MA | Ajaccio | 3 | 0 | 0 | 0 | 0,0% | 0 |
| CP | Borgo (qma) | 5 | 0 | 0 | 0 | 0,0% | 0 |
| MA | Digne | 3 | 2 | 0 | 2 | 66,7% | 2 |
| MA | Gap | 6 | 2 | 0 | 2 | 33,3% | 2 |
| MA | Nice | 48 | 20 | 0 | 20 | 41,7% | 20 |
| CP | Aix-Luyes (qcpa) | 61 | 33 | 0 | 33 | 54,1% | 33 |
| CP | Avignon le Pontet (qcsl) | 50 | 12 | 5 | 17 | 34,0% | 12 |
| CP | Marseille-Les-Baumettes (qcpa) | 24 | 18 | 0 | 18 | 75,0% | 18 |
| CP | Toulon-la-Farlède (qcsl) | 39 | 20 | 2 | 22 | 56,4% | 20 |
| Ensemble de la DI de Marseille | | 239 | 107 | 7 | 114 | 47,7% | 107 |
| Ensemble des établissements pénitentiaires | | 2 920 | 1 439 | 164 | 1 603 | 54,9% | 1 446 |

* Les places de semi-liberté recensées par le bureau SP2 ne distinguent pas les places de semi-liberté des placements extérieurs

** Le taux d'occupation est calculé en rapportant l'ensemble des personnes hébergées en places de semi-liberté aux places de semi-liberté recensées par SP2 et en le multipliant par 100

Tableau 44b

Condamnés écroués en centres autonomes de semi-liberté ou en établissement disposant de places de semi-liberté (partie 2)
Champ : Métropole et Outre-Mer

Effectif au : 1er novembre 2020

Source : DAP - SDEX - Ex3

| Centres de semi-liberté ou établissements disposant de places de semi-liberté | | Places théoriques de semi-liberté* | Personnes écrouées hébergées en places de semi-liberté | | | Taux d'occupation** | Total des condamnés semi-libres y compris ceux hébergés en établissement ne disposant pas de qSL |
|---|---------------------------------|------------------------------------|--|---|---|---------------------|--|
| | | | Condamnés en semi-liberté | Nombre de personnes écrouées (hors condamnés en semi-liberté) occupant des places de semi-liberté | Ensemble des personnes écrouées hébergées en places de semi-liberté | | |
| CP | Fresnes (qma) | 4 | 0 | 0 | 0 | 0,0% | 0 |
| MA | Versailles | 79 | 37 | 3 | 40 | 50,6% | 37 |
| CP | Bois d'Arcy (qcsL) | 60 | 23 | 8 | 31 | 51,7% | 23 |
| CP | Fresnes (qcpa) | 76 | 69 | 0 | 69 | 90,8% | 69 |
| CP | Fresnes (qcsL) | 27 | 19 | 0 | 19 | 70,4% | 19 |
| CP | Meaux-Chauconin (qcpa) | 32 | 43 | 0 | 43 | 134,4% | 43 |
| CP | Nanterre (qcsL) | 90 | 74 | 0 | 74 | 82,2% | 74 |
| CP | Paris-La-Santé (qcsL) | 97 | 94 | 2 | 96 | 99,0% | 94 |
| CSL | Corbeil | 80 | 40 | 0 | 40 | 50,0% | 40 |
| CSL | Gagny | 48 | 44 | 0 | 44 | 91,7% | 44 |
| CSL | Melun | 41 | 35 | 0 | 35 | 85,4% | 35 |
| Ensemble de la DI de Paris | | 634 | 478 | 13 | 491 | 77,4% | 478 |
| MA | Angers | 38 | 12 | 0 | 12 | 31,6% | 12 |
| MA | Brest | 12 | 13 | 0 | 13 | 108,3% | 13 |
| MA | Cherbourg | 8 | 1 | 0 | 1 | 12,5% | 1 |
| MA | Coutances | 8 | 5 | 0 | 5 | 62,5% | 5 |
| MA | Evreux | 7 | 3 | 0 | 3 | 42,9% | 3 |
| MA | Fontenay-le-Comte | 4 | 0 | 0 | 0 | 0,0% | 0 |
| MA | La Roche-sur-Yon | 5 | 2 | 0 | 2 | 40,0% | 2 |
| CP | Le Havre (qma) | 45 | 7 | 0 | 7 | 15,6% | 7 |
| MA | Le Mans-Croisettes | 40 | 28 | 0 | 28 | 70,0% | 28 |
| CP | Lorient-Ploemeur (qma) | 40 | 13 | 0 | 13 | 32,5% | 13 |
| CP | Rennes (qma) | 4 | 0 | 0 | 0 | 0,0% | 0 |
| MA | Rouen | 20 | 7 | 0 | 7 | 35,0% | 7 |
| MA | Saint Malo | 14 | 0 | 0 | 0 | 0,0% | 0 |
| MA | Saint-Brieuc | 13 | 2 | 0 | 2 | 15,4% | 2 |
| CD | Val-de-Reuil | 20 | 0 | 0 | 0 | 0,0% | 0 |
| MA | Vannes | 7 | 0 | 0 | 0 | 0,0% | 0 |
| CP | Alençon-Condé-sur-Sarthe (qcpa) | 20 | 2 | 0 | 2 | 10,0% | 2 |
| CP | Caen (qcsL) | 48 | 13 | 0 | 13 | 27,1% | 13 |
| CP | Nantes (qcsL) | 36 | 18 | 0 | 18 | 50,0% | 18 |
| CP | Rennes-Vezin (qcsL) | 26 | 13 | 0 | 13 | 50,0% | 13 |
| Ensemble de la DI de Rennes | | 415 | 139 | 0 | 139 | 33,5% | 139 |
| MA | Bar-le-Duc | 6 | 1 | 0 | 1 | 16,7% | 1 |
| MA | Châlons-en-Champagne | 12 | 5 | 0 | 5 | 41,7% | 5 |
| MA | Charleville-Mézières | 4 | 1 | 0 | 1 | 25,0% | 1 |
| MA | Chaumont | 6 | 1 | 0 | 1 | 16,7% | 1 |
| MA | Colmar | 12 | 2 | 0 | 2 | 16,7% | 2 |
| MA | Epinal | 12 | 5 | 1 | 6 | 50,0% | 5 |
| MA | Mulhouse | 32 | 18 | 3 | 21 | 65,6% | 18 |
| MA | Reims | 42 | 16 | 0 | 16 | 38,1% | 16 |
| MA | Sarreguemines | 11 | 2 | 0 | 2 | 18,2% | 2 |
| MA | Troyes | 3 | 6 | 0 | 6 | 200,0% | 6 |
| CP | Metz-Queuleu (qcpa) | 45 | 34 | 8 | 42 | 93,3% | 34 |
| CSL | Briey | 25 | 18 | 0 | 18 | 72,0% | 18 |
| CSL | Maxéville | 52 | 18 | 8 | 26 | 50,0% | 18 |
| CSL | Souffelweyersheim | 53 | 44 | 0 | 44 | 83,0% | 44 |
| Ensemble de la DI de Strasbourg | | 315 | 171 | 20 | 191 | 60,6% | 171 |
| MA | Albi | 8 | 4 | 2 | 6 | 75,0% | 4 |
| CP | Béziers (qma) | 2 | 0 | 0 | 0 | 0,0% | 0 |
| MA | Carcassonne | 4 | 2 | 0 | 2 | 50,0% | 2 |
| MA | Foix | 6 | 5 | 0 | 5 | 83,3% | 5 |
| MA | Mende | 2 | 0 | 0 | 0 | 0,0% | 0 |
| MA | Montauban | 6 | 0 | 0 | 0 | 0,0% | 0 |
| MA | Nîmes | 20 | 17 | 0 | 17 | 85,0% | 17 |
| CP | Perpignan (qma) | 24 | 2 | 0 | 2 | 8,3% | 2 |
| MA | Rodez | 10 | 4 | 0 | 4 | 40,0% | 4 |
| MA | Tarbes | 6 | 2 | 0 | 2 | 33,3% | 2 |
| CP | Toulouse-Seysses (qcsL) | 50 | 32 | 0 | 32 | 64,0% | 32 |
| CP | Villeneuve-lès-Maguelone (qcsL) | 24 | 19 | 0 | 19 | 79,2% | 19 |
| Ensemble de la DI de Toulouse | | 162 | 87 | 2 | 89 | 54,9% | 87 |
| CP | Baïe-Mahault (qma) | 32 | 5 | 11 | 16 | 50,0% | 5 |
| MA | Basse-Terre | 5 | 6 | 0 | 6 | 120,0% | 6 |
| CP | Ducos (qcd) | 18 | 12 | 0 | 12 | 66,7% | 12 |
| CP | Faa'a Nuutania (qma) | 8 | 4 | 0 | 4 | 50,0% | 4 |
| CP | Nouméa (qma) | 28 | 32 | 0 | 32 | 114,3% | 32 |
| CP | Remire-Montjoly (qma) | 20 | 2 | 14 | 16 | 80,0% | 2 |
| CP | Saint-Denis (qma) | 25 | 5 | 13 | 18 | 72,0% | 5 |
| MA | Saint-Pierre | 6 | 3 | 0 | 3 | 50,0% | 3 |
| Ensemble de la DI de Outre-mer | | 142 | 69 | 38 | 107 | 75,4% | 69 |
| Ensemble des établissements pénitentiaires | | 2920 | 1439 | 164 | 1603 | 54,9% | 1446 |

* Les places de semi-liberté recensées par le bureau SP2 ne distinguent pas les places de semi-liberté des placements extérieurs

** Le taux d'occupation est calculé en rapportant l'ensemble des personnes hébergées en places de semi-liberté aux places de semi-liberté recensées par SP2 et en le multipliant par 100

Tableau 45

Répartition des personnes condamnées en aménagement de peine - hors LSC - par DI

| | |
|----------------------|------------------------|
| <i>Champ :</i> | Métropole et Outre-Mer |
| <i>Effectif au :</i> | 1er novembre 2020 |
| <i>Source :</i> | DAP - SDEX - Ex3 |

| | DDSE (hors LSC) | PE | | Semi-Liberté | Total aménagés | Total condamnés | % |
|-----------------------|--------------------|------------|--------------|--------------|----------------|-----------------|--------------|
| | | Hébergés | Non hébergés | | | | |
| Bordeaux | 699 | 85 | 57 | 49 | 890 | 4 068 | 21,9% |
| Dijon | 842 | 9 | 20 | 64 | 935 | 3 922 | 23,8% |
| Lille | 875 | 2 | 64 | 59 | 1 000 | 5 346 | 18,7% |
| Lyon | 1 213 | 21 | 91 | 142 | 1 467 | 5 343 | 27,5% |
| Marseille | 1 136 | 14 | 20 | 81 | 1 251 | 5 762 | 21,7% |
| Paris | 1 581 | 15 | 164 | 412 | 2 172 | 8 578 | 25,3% |
| Rennes | 1 272 | 7 | 46 | 139 | 1 464 | 7 074 | 20,7% |
| Strasbourg | 984 | 18 | 68 | 133 | 1 203 | 4 841 | 24,9% |
| Toulouse | 835 | 32 | 41 | 66 | 974 | 4 546 | 21,4% |
| Métropole | 9 437 | 203 | 571 | 1 145 | 11 356 | 49 480 | 23,0% |
| Outre-Mer | 644 | 87 | 50 | 66 | 847 | 3 904 | 21,7% |
| France entière | 10 081 | 290 | 621 | 1 211 | 12 203 | 53 384 | 22,9% |

Tableau 46

Graphique d'évolution du nombre de condamnés en aménagement de peine au 1er jour de chaque mois, depuis 2 ans

| | |
|----------------------|------------------------|
| <i>Champ :</i> | Métropole et Outre-Mer |
| <i>Effectif au :</i> | 1er novembre 2020 |
| <i>Source :</i> | DAP - SDEX - Ex3 |



Tableau 47a
Condamnés bénéficiant d'un aménagement de peine- hors LSC - (partie 1)

Champ : Métropole et Outre-Mer

Effectif au : 1er novembre 2020

Source : DAP - SDEX - Ex3

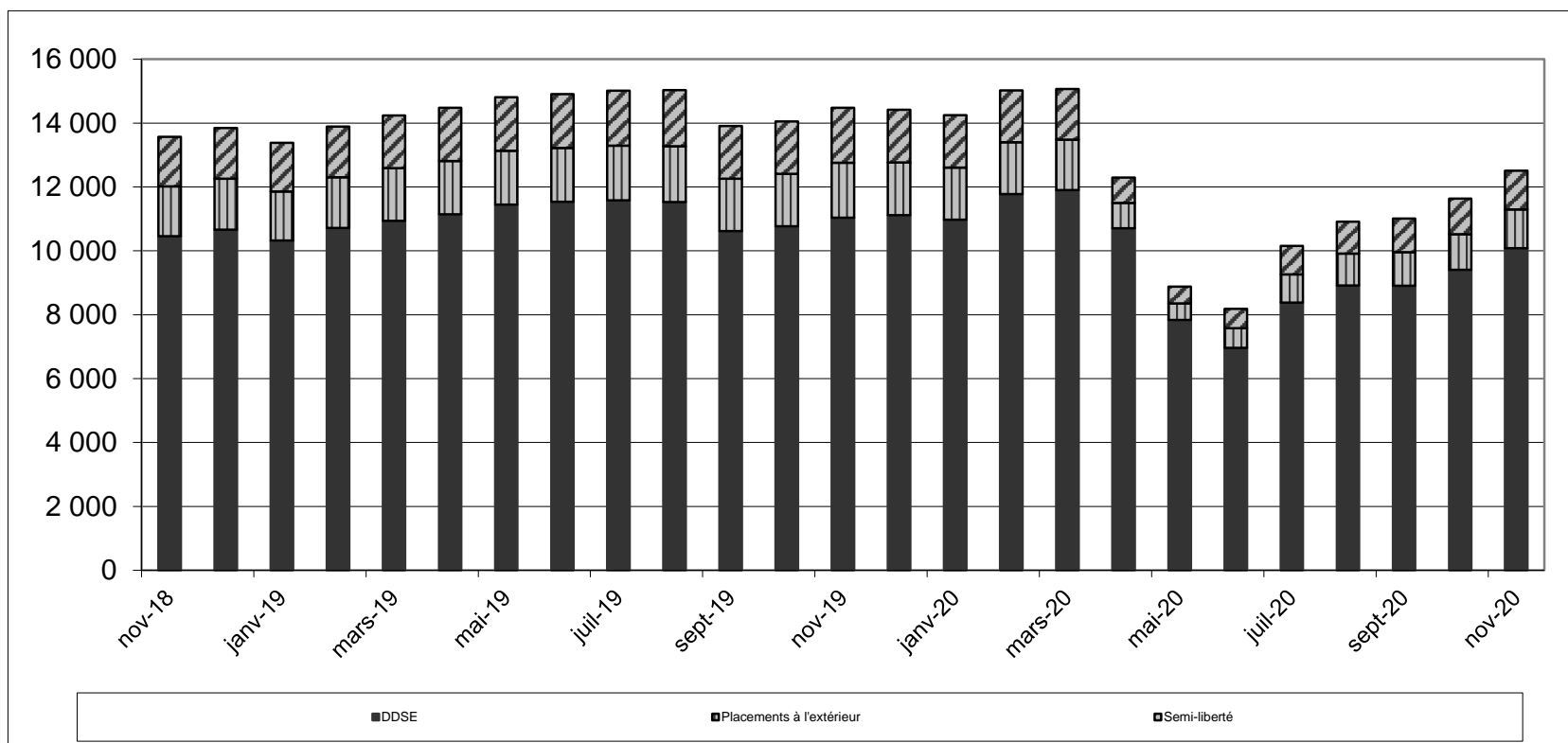
| | DDSE | PE | | Semi-Liberté | Total aménagés | Total condamnés | % |
|------------------------|------------|-----------|--------------|--------------|----------------|-----------------|--------------|
| | | Hébergés | Non hébergés | | | | |
| MA Agen | 63 | 0 | 1 | 4 | 68 | 116 | 58,6% |
| MA Angoulême | 32 | 1 | 2 | 6 | 41 | 100 | 41,0% |
| MA Bayonne | 33 | 0 | 1 | 0 | 34 | 90 | 37,8% |
| MA Guéret | 10 | 0 | 0 | 1 | 11 | 35 | 31,4% |
| MA Limoges | 50 | 0 | 2 | 2 | 54 | 97 | 55,7% |
| MA Niort | 58 | 0 | 3 | 1 | 62 | 114 | 54,4% |
| MA Pau | 31 | 0 | 2 | 0 | 33 | 96 | 34,4% |
| MA Périgueux | 50 | 3 | 7 | 3 | 63 | 118 | 53,4% |
| MA Rochefort | 56 | 0 | 0 | 0 | 56 | 86 | 65,1% |
| MA Saintes | 38 | 0 | 6 | 1 | 45 | 99 | 45,5% |
| MA Tulle | 34 | 0 | 0 | 0 | 34 | 62 | 54,8% |
| CD Bédenac | 0 | 0 | 0 | 0 | 0 | 174 | 0,0% |
| CD Eysses | 0 | 16 | 0 | 0 | 16 | 273 | 5,9% |
| CD Mauzac | 0 | 41 | 0 | 0 | 41 | 323 | 12,7% |
| CD Neuvic | 0 | 0 | 0 | 0 | 0 | 370 | 0,0% |
| CD Uzerche | 0 | 0 | 0 | 0 | 0 | 180 | 0,0% |
| MC Saint-Martin-de-Ré | 0 | 9 | 0 | 0 | 9 | 320 | 2,8% |
| CP Bordeaux Gradignan | 159 | 15 | 28 | 19 | 221 | 451 | 49,0% |
| CP Mont-de-Marsan | 42 | 0 | 3 | 2 | 47 | 470 | 10,0% |
| CP Poitiers-Vivonne | 43 | 0 | 2 | 10 | 55 | 494 | 11,1% |
| Total Bordeaux | 699 | 85 | 57 | 49 | 890 | 4 068 | 21,9% |
| MA Auxerre | 77 | 0 | 0 | 0 | 77 | 167 | 46,1% |
| MA Belfort | 38 | 0 | 1 | 3 | 42 | 57 | 73,7% |
| MA Besançon | 0 | 0 | 0 | 0 | 0 | 190 | 0,0% |
| MA Blois | 52 | 0 | 2 | 4 | 58 | 117 | 49,6% |
| MA Bourges | 39 | 2 | 1 | 4 | 46 | 85 | 54,1% |
| MA Dijon | 60 | 4 | 1 | 1 | 66 | 180 | 36,7% |
| MA Lons-le-Saunier | 58 | 0 | 2 | 1 | 61 | 82 | 74,4% |
| MA Montbéliard | 47 | 0 | 1 | 0 | 48 | 78 | 61,5% |
| MA Nevers | 18 | 0 | 2 | 1 | 21 | 72 | 29,2% |
| MA Tours | 75 | 0 | 3 | 6 | 84 | 130 | 64,6% |
| MA Vesoul | 39 | 0 | 4 | 7 | 50 | 88 | 56,8% |
| CSL Besançon | 38 | 0 | 1 | 10 | 49 | 62 | 79,0% |
| CSL Montargis | 35 | 0 | 0 | 9 | 44 | 44 | 100,0% |
| CD Châteaudun | 61 | 0 | 0 | 0 | 61 | 548 | 11,1% |
| CD Joux-la-Ville | 0 | 0 | 0 | 0 | 0 | 531 | 0,0% |
| MC Saint Maur | 0 | 0 | 0 | 0 | 0 | 185 | 0,0% |
| CP Châteauroux | 55 | 0 | 0 | 4 | 59 | 338 | 17,5% |
| CP Orléans Saran | 80 | 0 | 0 | 10 | 90 | 593 | 15,2% |
| CP Varennes-le-Grand | 70 | 3 | 2 | 4 | 79 | 375 | 21,1% |
| Total Dijon | 842 | 9 | 20 | 64 | 935 | 3 922 | 23,8% |
| MA Amiens | 72 | 0 | 39 | 3 | 114 | 313 | 36,4% |
| MA Arras | 20 | 0 | 0 | 2 | 22 | 118 | 18,6% |
| MA Béthune | 76 | 0 | 0 | 0 | 76 | 280 | 27,1% |
| MA Douai | 69 | 0 | 1 | 4 | 74 | 286 | 25,9% |
| MA Dunkerque | 59 | 0 | 6 | 1 | 66 | 136 | 48,5% |
| MA Valenciennes | 43 | 0 | 0 | 1 | 44 | 235 | 18,7% |
| CD Bapaume | 0 | 0 | 0 | 0 | 0 | 518 | 0,0% |
| EPM Quiévrechain | 0 | 0 | 0 | 0 | 0 | 7 | 0,0% |
| CP Beauvais | 106 | 0 | 0 | 11 | 117 | 423 | 27,7% |
| CP Château-Thierry | 0 | 0 | 0 | 0 | 0 | 77 | 0,0% |
| CP Laon | 133 | 0 | 11 | 0 | 144 | 483 | 29,8% |
| CP Liancourt | 0 | 0 | 0 | 0 | 0 | 424 | 0,0% |
| CP Lille-Annoeullin | 0 | 0 | 0 | 0 | 0 | 426 | 0,0% |
| CP Lille-Loos-Séquedin | 202 | 0 | 7 | 20 | 229 | 683 | 33,5% |
| CP Longuenesse | 56 | 2 | 0 | 17 | 75 | 526 | 14,3% |
| CP Maubeuge | 39 | 0 | 0 | 0 | 39 | 303 | 12,9% |
| CP Vendin Le Vieil | 0 | 0 | 0 | 0 | 0 | 108 | 0,0% |
| Total Lille | 875 | 2 | 64 | 59 | 1 000 | 5 346 | 18,7% |

Tableau 47b
Condamnés bénéficiant d'un aménagement de peine- hors LSC - (partie 2)

Champ : Métropole et Outre-Mer

Effectif au : 1er novembre 2020

Source : DAP - SDEX - Ex3

| | DDSE | PE | | Semi-Liberté | Total aménagés | Total condamnés | % |
|--------------------------------|--------------|-----------|--------------|--------------|----------------|-----------------|--------------|
| | | Hébergés | Non hébergés | | | | |
| MA Aurillac | 15 | 0 | 1 | 0 | 16 | 41 | 39,0% |
| MA Bonneville | 133 | 0 | 3 | 2 | 138 | 234 | 59,0% |
| MA Chambéry | 40 | 0 | 0 | 26 | 66 | 121 | 54,5% |
| MA Le-Puy-en-Velay | 27 | 0 | 1 | 0 | 28 | 48 | 58,3% |
| MA Lyon Corbas | 283 | 0 | 29 | 0 | 312 | 755 | 41,3% |
| MA Montluçon | 21 | 0 | 0 | 2 | 23 | 38 | 60,5% |
| MA Privas | 42 | 0 | 0 | 1 | 43 | 84 | 51,2% |
| CSL Lyon | 0 | 0 | 0 | 48 | 48 | 60 | 80,0% |
| CD Roanne | 0 | 0 | 0 | 0 | 0 | 520 | 0,0% |
| EPM Rhône | 0 | 0 | 0 | 0 | 0 | 10 | 0,0% |
| CP Aiton | 14 | 0 | 0 | 0 | 14 | 344 | 4,1% |
| CP Bourg-en-Bresse | 75 | 6 | 1 | 5 | 87 | 589 | 14,8% |
| CP Grenoble | 162 | 0 | 35 | 14 | 211 | 391 | 54,0% |
| CP Moulins Yzeure | 29 | 0 | 0 | 4 | 33 | 213 | 15,5% |
| CP Riom | 59 | 9 | 3 | 4 | 75 | 383 | 19,6% |
| CP Saint Etienne-la-Talaudière | 96 | 5 | 1 | 8 | 110 | 377 | 29,2% |
| CP Saint-Quentin-Fallavier | 84 | 0 | 5 | 24 | 113 | 439 | 25,7% |
| CP Valence | 105 | 0 | 11 | 0 | 116 | 371 | 31,3% |
| CP Villefranche-sur-Saône | 28 | 1 | 1 | 4 | 34 | 325 | 10,5% |
| Total Lyon | 1 213 | 21 | 91 | 142 | 1 467 | 5 343 | 27,5% |
| MA Ajaccio | 33 | 0 | 1 | 0 | 34 | 60 | 56,7% |
| MA Digne | 32 | 0 | 0 | 2 | 34 | 58 | 58,6% |
| CP Draguignan | 81 | 1 | 2 | 0 | 84 | 382 | 22,0% |
| MA Gap | 22 | 0 | 0 | 2 | 24 | 50 | 48,0% |
| MA Grasse | 123 | 0 | 1 | 0 | 124 | 413 | 30,0% |
| MA Nice | 119 | 0 | 0 | 14 | 133 | 344 | 38,7% |
| CD Casabianda | 0 | 0 | 0 | 0 | 0 | 110 | 0,0% |
| CD Salon-de-Provence | 0 | 0 | 0 | 0 | 0 | 615 | 0,0% |
| CD Tarascon | 0 | 0 | 6 | 0 | 6 | 584 | 1,0% |
| EPM Marseille | 2 | 0 | 0 | 0 | 2 | 10 | 20,0% |
| MC Arles | 0 | 0 | 0 | 0 | 0 | 125 | 0,0% |
| CP Aix-Luynes | 156 | 0 | 1 | 23 | 180 | 983 | 18,3% |
| CP Avignon le Pontet | 128 | 5 | 2 | 7 | 142 | 553 | 25,7% |
| CP Borgo | 51 | 0 | 1 | 0 | 52 | 173 | 30,1% |
| CP Marseille-Les-Baumettes | 298 | 0 | 6 | 14 | 318 | 728 | 43,7% |
| CP Toulon-la-Farède | 91 | 8 | 0 | 19 | 118 | 574 | 20,6% |
| Total Marseille | 1 136 | 14 | 20 | 81 | 1 251 | 5 762 | 21,7% |
| MA Fleury-Mérogis | 0 | 0 | 0 | 0 | 0 | 1 520 | 0,0% |
| MA Osny-Pontoise | 243 | 0 | 37 | 0 | 280 | 697 | 40,2% |
| MA Versailles | 159 | 0 | 8 | 31 | 198 | 217 | 91,2% |
| MA Villepinte | 0 | 0 | 0 | 0 | 0 | 470 | 0,0% |
| CSL Corbeil | 152 | 0 | 11 | 39 | 202 | 208 | 97,1% |
| CSL Gagny | 296 | 0 | 26 | 41 | 363 | 384 | 94,5% |
| CSL Melun | 103 | 0 | 7 | 33 | 143 | 153 | 93,5% |
| CD Melun | 0 | 0 | 0 | 0 | 0 | 285 | 0,0% |
| EPM Porcheville | 0 | 0 | 0 | 0 | 0 | 9 | 0,0% |
| MC Poissy | 0 | 0 | 0 | 0 | 0 | 171 | 0,0% |
| CP Bois d'Arcy | 0 | 3 | 0 | 19 | 22 | 430 | 5,1% |
| CP Fresnes | 226 | 12 | 18 | 68 | 324 | 1 340 | 24,2% |
| CP Meaux-Chauconin | 91 | 0 | 20 | 35 | 146 | 652 | 22,4% |
| CP Nanterre | 184 | 0 | 12 | 67 | 263 | 692 | 38,0% |
| CP Paris-La-Santé | 127 | 0 | 25 | 79 | 231 | 662 | 34,9% |
| CP Sud Francilien | 0 | 0 | 0 | 0 | 0 | 688 | 0,0% |
| Total Paris | 1 581 | 15 | 164 | 412 | 2 172 | 8 578 | 25,3% |

Tableau 47c
Condamnés bénéficiant d'un aménagement de peine- hors LSC - (partie 3)

Champ : Métropole et Outre-Mer

Effectif au : 1er novembre 2020

Source : DAP - SDEX - Ex3

| | DDSE | PE | | Semi-Liberté | Total aménagés | Total condamnés | % |
|-----------------------------|--------------|-----------|--------------|--------------|----------------|-----------------|--------------|
| | | Hébergés | Non hébergés | | | | |
| MA Angers | 99 | 0 | 4 | 12 | 115 | 299 | 38,5% |
| MA Brest | 115 | 0 | 6 | 13 | 134 | 377 | 35,5% |
| MA Caen | 78 | 0 | 1 | 0 | 79 | 256 | 30,9% |
| MA Cherbourg | 20 | 0 | 3 | 1 | 24 | 37 | 64,9% |
| MA Coutances | 28 | 0 | 0 | 5 | 33 | 54 | 61,1% |
| MA Evreux | 85 | 0 | 1 | 3 | 89 | 237 | 37,6% |
| MA Fontenay-le-Comte | 10 | 0 | 0 | 0 | 10 | 55 | 18,2% |
| MA La Roche-sur-Yon | 36 | 0 | 1 | 2 | 39 | 82 | 47,6% |
| MA Laval | 36 | 0 | 1 | 0 | 37 | 96 | 38,5% |
| MA Le Mans-Croisettes | 71 | 1 | 0 | 28 | 100 | 368 | 27,2% |
| MA Rouen | 143 | 0 | 9 | 7 | 159 | 456 | 34,9% |
| MA Saint Malo | 40 | 0 | 1 | 0 | 41 | 94 | 43,6% |
| MA Saint-Brieuc | 82 | 0 | 1 | 2 | 85 | 176 | 48,3% |
| MA Vannes | 20 | 0 | 0 | 0 | 20 | 67 | 29,9% |
| CD Argentan | 21 | 0 | 0 | 0 | 21 | 588 | 3,6% |
| CD Val-de-Reuil | 0 | 3 | 0 | 0 | 3 | 747 | 0,4% |
| EPM Orvault | 0 | 0 | 0 | 0 | 0 | 6 | 0,0% |
| CP Alençon-Condé-sur-Sarthe | 13 | 0 | 0 | 2 | 15 | 120 | 12,5% |
| CP Caen | 8 | 1 | 1 | 13 | 23 | 344 | 6,7% |
| CP Le Havre | 105 | 0 | 0 | 7 | 112 | 604 | 18,5% |
| CP Lorient-Ploemeur | 46 | 2 | 0 | 13 | 61 | 241 | 25,3% |
| CP Nantes | 118 | 0 | 16 | 18 | 152 | 965 | 15,8% |
| CP Rennes | 8 | 0 | 0 | 0 | 8 | 179 | 4,5% |
| CP Rennes-Verzin | 90 | 0 | 1 | 13 | 104 | 626 | 16,6% |
| Total Rennes | 1 272 | 7 | 46 | 139 | 1 464 | 7 074 | 20,7% |
| MA Bar-le-Duc | 28 | 0 | 2 | 1 | 31 | 68 | 45,6% |
| MA Châlons-en-Champagne | 37 | 0 | 6 | 5 | 48 | 177 | 27,1% |
| MA Charleville-Mézières | 62 | 0 | 1 | 1 | 64 | 96 | 66,7% |
| MA Chaumont | 44 | 0 | 3 | 0 | 47 | 82 | 57,3% |
| MA Colmar | 90 | 0 | 0 | 1 | 91 | 146 | 62,3% |
| MA Epinal | 48 | 0 | 1 | 3 | 52 | 143 | 36,4% |
| MA Mulhouse | 81 | 2 | 4 | 13 | 100 | 271 | 36,9% |
| MA Reims | 46 | 0 | 0 | 14 | 60 | 137 | 43,8% |
| MA Sarreguemines | 39 | 0 | 0 | 2 | 41 | 92 | 44,6% |
| MA Strasbourg | 0 | 0 | 0 | 0 | 0 | 297 | 0,0% |
| MA Troyes | 77 | 0 | 3 | 4 | 84 | 153 | 54,9% |
| CSL Briey | 27 | 0 | 0 | 16 | 43 | 46 | 93,5% |
| CSL Maxéville | 95 | 8 | 13 | 13 | 129 | 136 | 94,9% |
| CSL Souffelweyersheim | 192 | 0 | 24 | 31 | 247 | 266 | 92,9% |
| CD Ecrouves | 0 | 0 | 0 | 0 | 0 | 210 | 0,0% |
| CD Montmédy | 0 | 0 | 0 | 0 | 0 | 224 | 0,0% |
| CD Oermingen | 0 | 0 | 0 | 0 | 0 | 207 | 0,0% |
| CD Saint-Mihiel | 0 | 0 | 3 | 0 | 3 | 320 | 0,9% |
| CD Toul | 0 | 0 | 0 | 0 | 0 | 398 | 0,0% |
| CD Villenauxe-la-Grande | 0 | 0 | 0 | 0 | 0 | 303 | 0,0% |
| MC Clairvaux | 0 | 0 | 0 | 0 | 0 | 54 | 0,0% |
| MC Ensisheim | 0 | 0 | 0 | 0 | 0 | 196 | 0,0% |
| CP Metz-Queuleu | 118 | 8 | 8 | 29 | 163 | 389 | 41,9% |
| CP Nancy Maxéville | 0 | 0 | 0 | 0 | 0 | 430 | 0,0% |
| Total Strasbourg | 984 | 18 | 68 | 133 | 1 203 | 4 841 | 24,9% |
| MA Albi | 45 | 2 | 3 | 3 | 53 | 139 | 38,1% |
| MA Carcassonne | 61 | 0 | 6 | 1 | 68 | 133 | 51,1% |
| MA Foix | 12 | 0 | 0 | 4 | 16 | 78 | 20,5% |
| MA Mende | 11 | 0 | 0 | 0 | 11 | 54 | 20,4% |
| MA Montauban | 75 | 0 | 2 | 0 | 77 | 173 | 44,5% |
| MA Nîmes | 109 | 0 | 2 | 9 | 120 | 323 | 37,2% |
| MA Rodez | 33 | 0 | 2 | 2 | 37 | 128 | 28,9% |
| MA Tarbes | 35 | 0 | 0 | 2 | 37 | 92 | 40,2% |
| CD Muret | 0 | 2 | 14 | 0 | 16 | 583 | 2,7% |
| CD Saint-Sulpice-la-Pointe | 0 | 9 | 0 | 0 | 9 | 83 | 10,8% |
| EPM Lavaur | 0 | 0 | 0 | 0 | 0 | 7 | 0,0% |
| CP Béziers | 80 | 0 | 0 | 0 | 80 | 788 | 10,2% |
| CP Lannemezan | 0 | 2 | 0 | 0 | 2 | 125 | 1,6% |
| CP Perpignan | 62 | 12 | 1 | 2 | 77 | 571 | 13,5% |
| CP Toulouse-Seysses | 174 | 5 | 6 | 24 | 209 | 773 | 27,0% |
| CP Villeneuve-lès-Maguelone | 138 | 0 | 5 | 19 | 162 | 496 | 32,7% |
| Total Toulouse | 835 | 32 | 41 | 66 | 974 | 4 546 | 21,4% |
| MA Basse-Terre | 39 | 0 | 4 | 6 | 49 | 136 | 36,0% |
| MA Mata Utu | 0 | 0 | 0 | 0 | 0 | 0 | - |
| MA Saint-Pierre | 55 | 0 | 11 | 2 | 68 | 133 | 51,1% |
| CD Le Port | 4 | 27 | 0 | 0 | 31 | 415 | 7,5% |
| CD Tatutu de Papeari | 0 | 0 | 0 | 0 | 0 | 353 | 0,0% |
| CP Baie-Mahault | 92 | 11 | 11 | 4 | 118 | 519 | 22,7% |
| CP Ducos | 160 | 20 | 7 | 12 | 199 | 619 | 32,1% |
| CP Faa'a Nuutania | 55 | 2 | 4 | 4 | 65 | 194 | 33,5% |
| CP Majicavo | 8 | 4 | 0 | 0 | 12 | 150 | 8,0% |
| CP Nouméa | 71 | 0 | 8 | 32 | 111 | 461 | 24,1% |
| CP Remire-Montjoly | 64 | 14 | 1 | 2 | 81 | 478 | 16,9% |
| CP Saint-Denis | 95 | 9 | 0 | 4 | 108 | 427 | 25,3% |
| CP Saint-Pierre-et-Miquelon | 0 | 0 | 0 | 0 | 0 | 1 | 0,0% |
| CP Taiohae | 0 | 0 | 0 | 0 | 0 | 4 | 0,0% |
| CP Uturoa-Raiatea | 1 | 0 | 4 | 0 | 5 | 14 | 35,7% |
| Total Outre-mer | 644 | 87 | 50 | 66 | 847 | 3 904 | 21,7% |