MINISTÈRE
DE LA JUSTICE

Liberté
Égalité
Fraternité

Organigramme

Ministère de la Justice
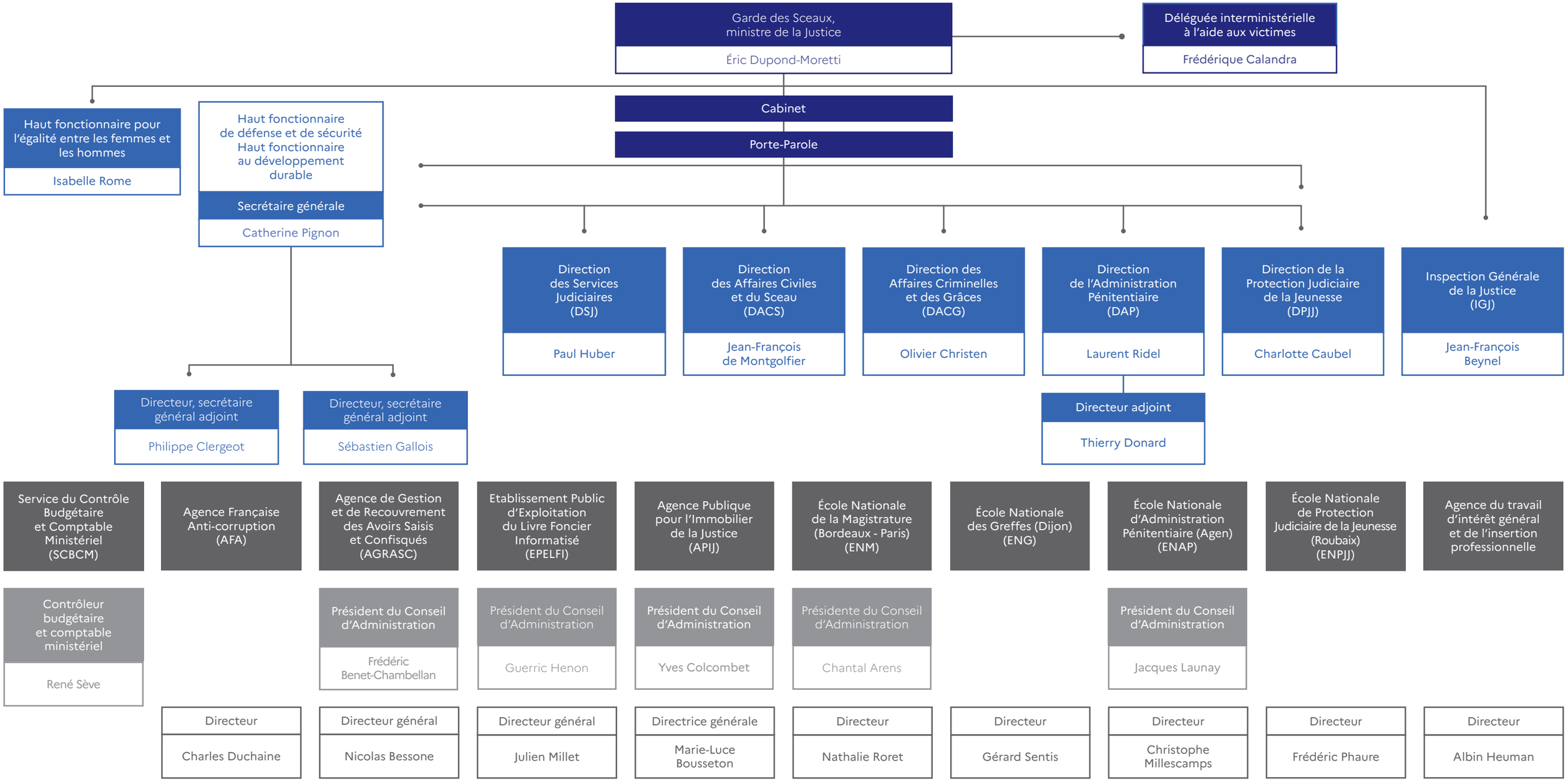
Février 2021