



---

# Les condamnations

**Année 2008**

Provisoire

Novembre 2009

**Directeur de la publication :** **Alain Marais**  
Chargé de la sous-direction de la Statistique et des Études

---

**Auteur :** **Odile Timbart**

---

**Analyse-programmation:** **Philippe Allain**  
**Brigitte Bernier**

---

**Maquette :** **Denis Toussaint**

---

# Les condamnations en 2008

[provisoires]



Le présent rapport contient l'essentiel des données statistiques disponibles sur les condamnations prononcées en 2008 par les tribunaux français, telles qu'elles ressortent du Casier judiciaire national <sup>1</sup>.

Le Casier judiciaire national est une source très riche, qui donne matière depuis de nombreuses années à des exploitations statistiques très complètes permettant de décrire les infractions sanctionnées par les juridictions, les procédures de jugement, la nature et le quantum des peines prononcées, le profil socio-démographique des condamnés et l'importance du phénomène de récidive.

Néanmoins, comme il enregistre les dernières condamnations prononcées au cours d'un exercice assez longtemps après la fin de cet exercice, il présente le défaut d'une certaine lenteur. Pour y remédier, ses modalités d'exploitation statistique ont été aménagées par un recours accru à l'estimation des transmissions tardives. Ceci permet de diffuser fin 2009 des statistiques provisoires sur les condamnations 2008 avec une précision présumée assez bonne dans la mesure où l'estimation à l'été 2009 des condamnations 2008 non encore transmises au Casier judiciaire permet d'approcher le nombre des condamnations de l'exercice à 2 % près. De leur côté, les statistiques sur les condamnations 2007 présentées dans cet ouvrage ont un caractère définitif et ne seront plus révisées.

---

1. Les mesures de composition pénale qui font l'objet d'une inscription au casier judiciaire ne sont pas comptabilisées dans la présente publication car ce ne sont pas des condamnations mais des mesures alternatives.



<b>Les condamnations prononcées en 2008 .....</b>	<b>7</b>
<b>Caractéristiques de la source « Casier judiciaire national » .....</b>	<b>11</b>
 <b>Tableaux statistiques 2008</b>	
Liste des tableaux statistiques 2008 .....	14
La procédure .....	17
Les peines principales .....	51
Les infractions et les peines associées .....	159
Les condamnés .....	197
 <b>Annexes</b>	
1. Source et méthodes .....	235
2. Nomenclature des infractions .....	241
3. Nomenclature des mesures .....	250
4. Comparabilité au cours du temps des statistiques sur les condamnations .....	253





## ■ Les condamnations prononcées en 2008

### □ 637 665 condamnations ont été prononcées en 2008 et inscrites au Casier Judiciaire<sup>1</sup>

Les tribunaux correctionnels sont à l'origine de près de quatre condamnations sur cinq (78,3%), les tribunaux de police et juridictions de proximité de 7,8% et les juridictions de mineurs d'un peu plus de 9%. Les cours d'appel émarginent à 4,3% - **tableau 1** -.

63,4% des condamnations sont prononcées sur le mode contradictoire, 20,1% sont des ordonnances pénales. Les autres condamnations ont nécessité une signification : 11,5% étaient contradictoires à signifier et 5,0% prononcées par défaut ou itératif défaut.

La structure des condamnations par mode de jugement varie d'un type de juridiction à l'autre : le mode contradictoire est quasi-exclusif devant les cours d'assises et les juges et tribunaux pour enfants (respectivement 98,0% et 89,8%) . Devant les tribunaux de police les ordonnances pénales dominent à 46,4%, les autres condamnations sont prononcées sur le mode contradictoire (37,6%) ou contradictoire à signifier (10,3%)<sup>2</sup>.

### □ Les infractions sanctionnées

En 2008, ce sont près d'un million d'infractions (967 301)<sup>3</sup> qui ont été sanctionnées par 637 665 condamnations. Parmi ces infractions, 0,4% étaient des crimes, 92,2% des délits et 7,4% des contraventions de 5<sup>e</sup> classe.

Le nombre d'infractions sanctionnées est supérieur au nombre de condamnations car plusieurs infractions peuvent être visées par une seule condamnation. Ainsi, sur l'ensemble des condamnations prononcées en 2008 et inscrites au Casier judiciaire, sept sur dix ont sanctionné une seule infraction et trois sur dix plusieurs infractions.

Les condamnations à qualifications multiples se rencontrent davantage sur certains types d'infractions. Ainsi en matière criminelle, les auteurs de viol ou de vol aggravé sont plus fréquemment condamnés pour plusieurs infractions (60%) que les auteurs d'homicide volontaire (30%).

En matière délictuelle les infractions multiples sont fréquentes dans la délinquance économique et financière, de stupéfiants ou d'infractions à la législation sur les étrangers (autour de 60%). À l'inverse le contentieux routier et la conduite en état alcoolique en

particulier se caractérise par une forte proportion de condamnations à infraction unique (plus de 80%).

### □ Un crime sanctionné sur deux est un viol ...

Toutes circonstances confondues, les viols (2 151 infractions) constituent 51 % des crimes sanctionnés. Ils se composent des viols sur mineur et viols par ascendant ou personne ayant autorité (20 % des crimes) ; des viols avec d'autres circonstances aggravantes (21 %) et des viols simples (10 %).

Les autres atteintes à la personne de nature criminelle viennent ensuite avec 25,4 % des crimes ; 14,0 % sont des homicides volontaires et 11,4 % des violences ayant entraîné la mort ou une infirmité permanente.

Les vols et recels aggravés, les destructions de nature criminelle représentent près de 20,2 % des crimes. Enfin, parmi les autres crimes (3,4%) se trouvent les extorsions de fonds, le trafic d'armes et de stupéfiants - **tableau 2** -.

### □ ... un délit sanctionné sur trois concerne la circulation routière

Les infractions routières représentent près du tiers des délits sanctionnés en 2008 (32,4%) : au sein de cet ensemble d'infractions 44% concernent la conduite en état alcoolique, 2,4% la conduite sous l'empire de stupéfiants, 25% la conduite sans permis ou malgré suspension et 28,6% les défauts d'assurance et les refus d'obtempérer ou délits de fuite. La correctionnalisation de certaines infractions routières en 2004 explique l'importance de ce domaine au sein des délits.

Les vols et recels constituent le deuxième groupe d'infractions avec 14,2% des délits, le vol simple occupant une part très minoritaire (moins de 4%). Si l'on étend le champ aux escroqueries et aux destructions, c'est un délit sur cinq qui consiste en une atteinte aux biens (20,2%).

Deux groupes d'infractions se distinguent ensuite : d'une part l'ensemble des atteintes aux personnes (autour de 14%) constitué des violences volontaires ou involontaires<sup>4</sup> et des atteintes sexuelles, et d'autre part l'ensemble des infractions à la législation sur les stupéfiants (13,5%) .

Les contraventions de 5<sup>e</sup> classe se partagent essentiellement entre les infractions à la législation sur les transports routiers (25%), la circulation routière (23%) dont l'essentiel est constitué du grand excès de vitesse, les violences volontaires ou involontaires de faible gravité (22%) et les dégradations légères (12%).

Tableau 1. Condamnations prononcées en 2008 selon le mode de jugement et le type de juridiction

	Toutes juridictions	Cours d'assises	Cours d'appel	Tribunaux correctionnels	Tribunaux de police et jur. de proximité	Tribunaux pour enfants	Juges des enfants	Tribunal militaire
<b>Tous modes de jugement..</b>	<b>637 665</b>	<b>3 273</b>	<b>27 324</b>	<b>499 179</b>	<b>49 883</b>	<b>31 660</b>	<b>26 164</b>	<b>182</b>
Contradictoire .....	404 116	3 206	19 885	310 204	18 766	27 928	23 994	133
Contradictoire à signifier.....	73 597		6 373	58 968	5 123	1 874	1 223	36
Défaut.....	29 139	67	860	22 750	2 761	1 744	945	12
Itératif défaut.....	2 698		206	2 278	97	114	2	1
Ordonnance pénale.....	128 115			104 979	23 136			

Source : exploitation statistique du casier judiciaire - SDSE, Ministère de la Justice et des Libertés

1. Les compositions pénales, qui ne sont pas des condamnations mais des mesures alternatives, même si elles comportent une peine et sont inscrites au casier judiciaire, ont été exclues de la publication. Par ailleurs, les condamnations pour contraventions de classe 1 à 4 ne font l'objet d'aucune exploitation statistique, même dans les cas où elles sont inscrites au Casier judiciaire.

2. Cf. tableau statistique 3, page 29.

3. Cf. tableau statistique 17, page 160.

4. Non compris les vols avec violences qui sont comptés dans les atteintes aux biens.

**Tableau 2. Nature des infractions sanctionnées dans les condamnations prononcées en 2008**

	2008 P	%
<b>Condamnations prononcées</b> .....	<b>637 665</b>	
<b>Toutes Infractions sanctionnées*</b> .....	<b>967 301</b>	
<b>Crimes</b> .....	<b>4 217</b>	<b>100,0</b>
Homicides volontaires et violences criminelles .....	1 072	25,4
Viols.....	2 151	51,0
Vols recels destructions .....	851	20,2
Autres crimes .....	143	3,4
<b>Délits</b> .....	<b>932 703</b>	<b>100,0</b>
Circulation routière .....	302 477	32,4
dont :		
<i>conduite en état alcoolique</i> .....	134 047	14,4
<i>délit de fuite, refus d'obtemp. ou de vérifications</i> ..	29 005	3,1
<i>conduite sans permis ou malgré suspension</i> .....	76 353	8,2
<i>conduite sous l'empire de stupéfiants</i> .....	7 228	0,8
<i>défaut d'assurance ou de plaques</i> .....	54 728	5,9
Atteintes aux biens .....	188 658	20,2
<i>Vols, recels</i> .....	132 191	14,2
<i>Escroqueries abus de confiance</i> .....	24 751	2,7
<i>Destruction dégradations</i> .....	31 716	3,4
Atteintes aux personnes.....	132 808	14,2
<i>Coups et violences volontaires</i> .....	76 297	8,2
<i>Homicides et blessures involontaires</i> .....	13 096	1,4
<i>Délits sexuels</i> .....	14 148	1,5
<i>Atteintes à la famille</i> .....	5 738	0,6
<i>Autres atteintes à la personne</i> .....	23 529	2,5
Infractions à législation économique et financière.....	39 686	4,3
Infractions en matière de stupéfiants .....	126 001	13,5
Autres délits.....	102 464	11,0
<b>Contraventions de 5<sup>e</sup> classe</b> .....	<b>70 990</b>	<b>100,0</b>
Transport routier .....	17 526	27,4
Circulation routière .....	16 715	23,5
Violences volont. et involontaires de faible gravité....	15 837	22,3
Destructions dégradations.....	8 639	12,2
Infractions économiques .....	5 565	7,8
Atteintes à l'environnement .....	4 773	6,7
Autres contraventions.....	1 935	2,7

\* Une condamnation peut sanctionner plusieurs infractions

Source : Exploitation statistique du casier Judiciaire - SDSE - Ministère de la justice et des Libertés

## ■ Les peines prononcées

La moitié des peines prononcées en 2008 par l'ensemble des juridictions ont été des peines de réclusion ou d'emprisonnement, les amendes viennent ensuite avec 34,4% des peines prononcées, suivies par les peines de substitution (9,4%). Les mesures éducatives, à destination exclusive des mineurs, ont contribué pour 4,4% des peines. Enfin les dispenses de peine ont légèrement dépassé 1% du total et les sanctions éducatives restent marginales -**tableau 3**-.

### □ Des peines différentes selon le type d'infraction<sup>5</sup>

En matière criminelle, la peine privative de liberté ferme est la règle (88 %), elle se décline selon la gamme des peines prévues dans ce domaine : réclusion à perpétuité (0,8 % des peines pro-

noncées en 2008), réclusion à temps (38,4% des peines), emprisonnement ferme ou mixte (49,0 %). La durée moyenne des réclusions à temps est de 14,8 ans. La durée est plus longue pour les homicides volontaires (17,4 ans), moins longue pour les viols ou les vols criminels (entre 13 et 14 ans). La durée moyenne des peines d'emprisonnement sanctionnant un crime est de 5,1 ans.

En matière délictuelle, la peine la plus courante est l'emprisonnement avec sursis total, prononcé dans 33,6 % des cas, suivi de près par l'amende (29,1 %). Viennent ensuite l'emprisonnement ferme (21,0 %, avec ou sans partie assortie du sursis), la peine de substitution (10,1 %), la mesure éducative (4,7 %) et la dispense de peine (1,3 %).

Au sein des délits, la peine prononcée diffère selon le contentieux sanctionné : la peine d'emprisonnement au moins en partie ferme est plus souvent prononcée en matière de police des étrangers (50 % des cas), d'infraction à la législation sur les stupéfiants (36 %), de vol-recel (34 %), d'atteintes sexuelles (28 %). L'emprisonnement avec sursis total est plus fréquent en matière d'homicide ou blessures involontaires (respectivement 68 % et 44 %), d'atteinte à la famille (65 %), de violences volontaires (50 %). La peine d'emprisonnement avec sursis total est parfois assortie d'une mise à l'épreuve<sup>6</sup> : c'est particulièrement le cas pour les atteintes à la famille (55 % des emprisonnements avec sursis total sont probatoires), et les atteintes sexuelles (50 %). D'autres types de peine semblent particulièrement adaptés à certains contentieux : les peines de substitution sont un peu plus utilisées (autour de 13 %) pour sanctionner des infractions à la sécurité routière (restrictions du permis de conduire) ou les étrangers en situation irrégulière (interdictions du territoire) ; les amendes se rencontrent en matière de sécurité routière (50 %) et d'atteinte à l'environnement (76 %). Enfin les mesures éducatives prononcées à l'égard des mineurs se retrouvent dans les infractions de vol-recel, de destructions et dégradations et de violences volontaires de faible gravité qui sont les infractions les plus fréquentes chez les mineurs.

Les contraventions de 5<sup>e</sup> classe sont le plus souvent sanctionnées par une amende (94%). Le montant moyen de ces amendes s'élève à 381 € et varie peu d'un contentieux à l'autre. Dans les autres cas, les juges préfèrent une peine restrictive de droit comme la suspension de permis de conduire (4%), et plus rarement une dispense de peine ou pour les mineurs une mesure éducative.

### □ Un peu plus de 7 mois en moyenne de privation de liberté

La durée moyenne de la partie ferme des peines d'emprisonnement sanctionnant des délits s'est établie à 7,2 mois en 2008. Les tribunaux sont plus sévères quand la condamnation sanctionne plusieurs infractions : la durée moyenne est alors beaucoup plus longue, 9,0 mois à comparer à 5,3 mois quand la condamnation ne vise qu'une seule infraction.

Le montant moyen de l'amende pour délit s'établit à 680 euros. Si l'amende est prononcée en complément d'une autre peine (emprisonnement avec ou sans sursis, par exemple) le montant moyen est nettement plus élevé (2 800 euros).

Par ailleurs, la nature du contentieux influe sur la durée d'emprisonnement : elle est plus longue pour réprimer les associations de malfaiteurs (37 mois), les infractions sexuelles (18 mois), les homicides involontaires (15 mois), les infractions en matière de stupéfiants (13 mois) ou de délinquance économique ; l'emprisonnement est au contraire plus court quand il sanctionne le vol simple ou les infractions de circulation routière ou d'outrage

5. Cf. tableaux statistiques 6, 8, 9, 10, 13, 14

6. Le régime de la mise à l'épreuve consiste à soumettre le condamné, sous le contrôle du juge de l'application des peines, à un certain nombre d'obligations pour une durée fixée par la juridiction de jugement (entre 1 an et 3 ans et jusqu'à 5 ans en cas de récidive et 7 ans pour une nouvelle récidive).

(entre 3 et 4 mois). De même, le montant des amendes délictuelles est beaucoup plus élevé pour sanctionner les infractions économiques, les infractions au transport routier, les fraudes et contrefaçons, les homicides ou blessures involontaires, le proxénétisme et dépasse 100 000 euros en matière douanière. Prononcée en complément d'une autre peine, l'amende dépasse 70 000 euros par exemple pour le trafic de stupéfiants ou le proxénétisme.

□ **Près de 40% des condamnations sont assorties d'une mesure complémentaire** <sup>7</sup>

En matière criminelle et délictuelle, une même condamnation peut comporter plusieurs peines, même lorsqu'elle ne sanctionne qu'une seule infraction. Ainsi, en 2008, 56 383 amendes et 177 354 mesures complémentaires sont venues s'ajouter aux peines principales (en dehors de toute contravention connexe). Elles consistent pour près de 80 % en mesures restrictives de l'usage du permis de conduire, et dans une moindre mesure en confiscations, interdictions du territoire français ou encore interdictions d'exercer une profession ou de fréquenter certains lieux.

■ **La durée des procédures** <sup>8</sup>

Pour la grande majorité des délits et des contraventions de 5e classe, le délai qui s'écoule entre la commission des faits et la date de la condamnation est une bonne estimation de la durée de la procédure. En effet dans ces matières, la commission des actes délictueux et le début de la procédure judiciaire sont à peu près concomitants dans l'immense majorité des affaires.

Il n'en est pas de même en matière criminelle. Dans ce domaine, la date des faits peut se trouver parfois éloignée de plusieurs an-

nées du début de l'instruction. Cela se produit tout particulièrement en matière de viol, le délai de prescription des crimes communs contre les mineurs ne commençant à courir qu'à compter de la majorité de la victime. Par ailleurs le délai d'audiencement devant les cours d'assises est très long. Ainsi le délai moyen de 62 mois entre la date de commission du crime et la condamnation est la somme du temps écoulé entre l'infraction et l'ouverture de l'information (26 mois en moyenne), du temps de l'instruction (23 mois), et enfin du délai d'audiencement (13 mois).

Pour les délits, la durée entre la commission de l'infraction et la condamnation s'est établi en 2008 à 11,3 mois devant le tribunal correctionnel, à 18,2 mois devant le tribunal pour enfants et à 14,0 mois devant le juge des enfants.

Pour les cours d'appel, ce mode de calcul cumule le délai de traitement inhérent au premier degré de juridiction et celui imputable au recours, soit la durée globale de toute la procédure judiciaire qui dure alors en moyenne 32,0 mois.

□ **Un délai moyen qui cache de fortes disparités selon le type d'infraction**

S'agissant de l'ensemble des délits, la durée moyenne de 12,8 mois, toutes juridictions confondues, recouvre des réalités très différentes selon le type d'infraction sanctionné. La condamnation intervient 6,7 mois après l'infraction dans le domaine de la circulation routière et 13,4 mois après pour les vols. Ce délai est nettement plus long pour les contentieux qui nécessitent souvent une ouverture d'information : il atteint 17,3 mois en matière de stupéfiants et se situe au-delà de 30 mois pour les atteintes à la famille, à l'environnement et pour les contentieux économiques et financiers.

Tableau 3. Peines principales prononcées dans les condamnations en 2008<sup>P</sup>

Nature de la peine principale	Toutes condamnations prononcées					
			Dont crimes		Dont délits	
<b>Toutes condamnations</b> .....	<b>637 665</b>	<b>100,0</b>	<b>3 345</b>	<b>100,0</b>	<b>580 572</b>	<b>100,0</b>
<b>Réclusion</b> .....	<b>1 311</b>	<b>0,2</b>	<b>1 311</b>	<b>39,2</b>		
<b>Emprisonnement</b> .....	<b>319 147</b>	<b>50,0</b>	<b>1 993</b>	<b>59,6</b>	<b>317 154</b>	<b>54,6</b>
- Ferme .....	90 669	14,2	1 069	32,0	89 600	15,4
- Sursis partiel .....	32 835	5,1	570	17,0	32 265	5,6
<i>avec mise à l'épreuve</i> .....	26 991	4,2	412	12,3	26 579	4,6
<i>simple</i> .....	5 844	0,9	158	11,8	5 686	1,0
- Sursis total .....	195 643	30,7	354	10,6	195 289	33,6
<i>avec mise à l'épreuve</i> .....	57 649	9,0	205	6,1	57 444	9,9
<i>avec TIG</i> .....	8 854	1,4	0	0,0	8 854	1,5
<i>simple</i> .....	129 140	20,3	149	4,5	128 991	22,2
<b>Amende</b> .....	<b>219 277</b>	<b>34,4</b>			<b>168 952</b>	<b>29,1</b>
<b>Peines de substitution</b> .....	<b>60 259</b>	<b>9,4</b>			<b>58 374</b>	<b>10,1</b>
dont :						
<i>Suspension de permis de conduire</i> .....	15 065	2,4			14 280	2,5
<i>TIG</i> .....	14 992	2,4			14 149	2,4
<i>Jours-amendes</i> .....	21 954	3,4			21 954	3,8
<i>Interdiction du territoire</i> .....	646	0,1			646	0,1
<i>Interdiction du permis de conduire</i> .....	1 960	0,3			1 960	0,3
<b>Mesures éducatives</b> .....	<b>27 921</b>	<b>4,4</b>	<b>32</b>	<b>1,0</b>	<b>27 038</b>	<b>4,7</b>
<b>Sanctions éducatives</b> .....	<b>1 760</b>	<b>0,3</b>	<b>7</b>	<b>0,2</b>	<b>1 719</b>	<b>0,3</b>
<b>Dispenses de peine</b> .....	<b>7 990</b>	<b>1,3</b>	<b>0</b>	<b>0,0</b>	<b>7 335</b>	<b>1,3</b>

Source : Exploitation statistique du Casier judiciaire- SDSE - Ministère de la Justice et des Libertés

7. Cf. tableau statistique 18

8. Cf. tableau statistique 4

En matière de contravention, les infractions de circulation routière sont traitées en un peu moins de 11 mois, celles du contentieux du travail et de la sécurité sociale en près de 16 mois.

## ■ Les condamnés

En 2008, 58 548 condamnations inscrites au casier judiciaire ont été prononcées à l'encontre de mineurs<sup>9</sup>, ce qui représente 9,2% du total des 637 665 condamnations de l'année. 44% de ces mineurs avaient moins de 16 ans lors de la commission des faits sanctionnés en 2008 - **tableau 4** -.

**Tableau 4. Caractéristiques des condamnés en 2008<sup>P</sup>**

	Nombre	%
<b>Tous condamnés</b> .....	<b>637 665</b>	<b>100,0</b>
Hommes .....	577 449	90,6
Femmes .....	60 216	9,4
Mineurs .....	58 548	9,2
18 - 24 .....	187 931	29,5
24 - 39 .....	229 645	36,0
40 et plus .....	161 541	25,3
Français .....	508 034	86,9
Étrangers .....	76 653	13,1
Non déclarés et apatrides .....	52 978	-

Source : Exploitation statistique du Casier judiciaire  
SDSE - Ministère de la Justice et des Libertés

Les mineurs condamnés pour crime, au nombre de 646, représentent 1,1 % des mineurs condamnés, un peu moins de six sur dix ont moins de 16 ans. Ils ont surtout commis des vols (72 % des crimes sanctionnés). En matière délictuelle, les moins de 16 ans sont minoritaires et représentent 44 % des mineurs condamnés. Le premier motif de condamnation est la catégorie du vol-recel – y compris les vols avec violence – qui représente 46 % des délits sanctionnés. Si on y ajoute les escroqueries, les destructions et les dégradations, ce sont 60 % des condamnations qui sanctionnent des atteintes aux biens. Viennent ensuite l'ensemble des atteintes aux personnes y compris les atteintes sexuelles (20 %), les infractions à la législation sur les stupéfiants (6 %) et les outrages (5 %). Les contraventions de 5<sup>e</sup> classe concernent peu les mineurs : elles génèrent un peu moins de 2 % des condamnations, essentiellement pour des violences ou des dégradations de faible gravité.

### □ Un tiers des condamnés majeurs ont moins de 25 ans

Un tiers des condamnés majeurs de 2008 ont moins de 25 ans, 10 % ont moins de 20 ans. Cette proportion est trois fois plus im-

portante que la part des 18-24 ans dans la population française (11 %). De même, les 25-39 ans représentent 40 % des condamnés majeurs et 26 % de la population française majeure. A contrario, les tranches d'âges élevés sont nettement moins représentées chez les condamnés que dans la population.

Les condamnés âgés de 18 et 19 ans présentent une délinquance différente de celle observée chez les plus âgés avec une forte dominante des atteintes aux biens (39 %) par rapport aux délits routiers (23 %) ce qui les rapproche de la délinquance observée chez les mineurs. Dès 20 ans la situation s'inverse avec une dominante des délits routiers de plus en plus marquée au fur et à mesure que les condamnés avancent en âge. Ces infractions constituent 38 % des condamnations pour les 20-24 ans, 46 % pour les 25-39 ans et 54 % pour les 40 ans et plus. La part des atteintes aux biens subit le mouvement inverse passant de 23% chez les plus jeunes à 10% chez les plus âgés. De même, les infractions en matière de stupéfiants représentent plus de 12 % des condamnations chez les jeunes majeurs, elles diminuent ensuite avec l'âge et tombent à 5 % pour les condamnés de 30 à 39 ans et 1,7 % pour les 40 ans et plus. En revanche le poids des coups et violences volontaires (non compris les vols avec violence) varie peu et reste autour de 10 % quel que soit l'âge.

### □ Moins d'un condamné sur dix est une femme

La part des femmes dans les personnes condamnées est stable : autour de 9%, comme les années précédentes. Elles sont davantage représentées dans certaines infractions comme les blessures involontaires (18 %), le vol simple (19 %), le faux en écriture (22 %), l'escroquerie (23 %), les infractions en matière de chèque (33 %) et surtout la non représentation d'enfant (75 %). Elles sont en revanche moins présentes dans les crimes (4,8 %), les infractions à la législation sur les stupéfiants (6 %), la police des étrangers (7 %), les infractions de circulation routière (7,7 %) et dans les violences volontaires (8 %).

### □ 13% des condamnés sont de nationalité étrangère

Si l'on exclut les personnes dont la nationalité est inconnue (8,3% des condamnés), 86,9% des condamnés sont français, 13,1% de nationalité étrangère. La part des étrangers varie selon le type d'infraction : elle est d'environ 11% en matière de circulation routière (7 % pour la CEA mais 25 % pour la conduite sans permis) et elle atteint 36 % pour les faux en écriture publique, 32 % en matière de travail illégal et près de 60 % pour les infractions en matière de transport routier. Enfin, les étrangers constituent bien sûr l'essentiel des condamnés en matière d'infraction à la législation sur les étrangers.

Les nationalités les plus fréquentes sont à égalité les Algériens et les Marocains (autour de 15 %) et par ordre d'importance décroissante, les Portugais (7 %), les Turcs (7%) et les Tunisiens (6 %), les Zairois (4 %). et les Italiens (2 %).

9. Âge à l'infraction



# Caractéristiques de la source « Casier judiciaire national »

## 1. Richesse et limites de la source

Le Casier judiciaire national est la seule source permettant de décrire à la fois les infractions sanctionnées par les juridictions, les procédures de jugement, la nature et le quantum des peines prononcées, ainsi que le profil socio-démographique des condamnés.

Aussi riche soit-elle, cette source statistique ne prétend pas donner une image complète de la réponse judiciaire à la délinquance. Les statistiques présentées ici sont relatives aux condamnations prononcées pour crimes, délits et contraventions de 5<sup>e</sup> classe. Même lorsque l'affaire fait l'objet d'un jugement ou d'un arrêt, il peut être prononcé une relaxe ou un acquittement, lesquels ne feront pas l'objet d'une inscription au Casier judiciaire.

À fortiori, la statistique des condamnations ne vise pas à donner une image de la criminalité ou de la délinquance : non seulement toutes les infractions à la loi pénale ne sont pas élucidées, mais parmi celles qui le sont, certaines sont classées sans suite et ne sont pas sanctionnées par un jugement. Pour d'autres, des voies judiciaires alternatives à la poursuite (médiation pénale, compositions pénales) peuvent être utilisées.

Par ailleurs de nombreuses infractions à la législation fiscale et douanière sont réglées par des voies non judiciaires.

Enfin le casier judiciaire obéit à une logique gestionnaire et non à une logique statistique. De ce fait, il ne reflète pas toujours l'activité des juridictions, notamment quand se produisent les amnisties. Durant ces périodes, le casier judiciaire n'inscrit plus les condamnations amnistiées dès que la loi a été promulguée, ce qui entraîne une baisse sensible des effectifs de condamnations les années d'amnistie.

## 2. Délais des procédures

Les résultats détaillés publiés dans ce document portent sur les condamnations prononcées en 2008 et inscrites au Casier judiciaire. Ces statistiques peuvent apparaître tardives. Il importe d'avoir à l'esprit les raisons qui font du Casier judiciaire national une source statistique précieuse, mais lente.

### □ Délais judiciaires

La loi prévoit que les condamnations ne peuvent être adressées par les tribunaux au Casier judiciaire national qu'au terme de deux événements :

- la signification de la décision au condamné ;
- l'expiration du délai d'appel (utilisable par le condamné ou par le parquet).

En cas de jugement contradictoire, le caractère définitif du jugement est acquis dix jours après la date du jugement pour le condamné et pour le procureur de la République, deux mois après cette date pour le procureur général (art. 498 CPP).

En cas de jugement à signifier (environ 20 % des condamnations), le jugement est considéré comme définitif dix jours après la date de signification.

Le délai de signification est en moyenne de quatre mois pour les procédures non contradictoires, mais il varie suivant le mode de signification (à personne, à domicile, au parquet). Il peut être très long, notamment lorsque le procureur de la République doit faire procéder à des recherches en vue de découvrir l'adresse inconnue de l'intéressé. Il y a prescription de la signification au bout de trois ans.

### □ Délais administratifs

C'est le temps laissé aux juridictions pour transmettre les jugements à l'enregistrement du Casier judiciaire national. Il est en principe de quinze jours (art. R 66 du CPP). Toutefois, l'encombrement de certains tribunaux ou certaines difficultés d'organisation peuvent retarder les délais de transmission.

### □ Délais statistiques

Ils recouvrent le temps nécessaire à la saisie des fiches transmises au casier judiciaire, à l'extraction statistique et à la validation des chiffres. Ils sont de l'ordre de deux mois, auxquels il faut ajouter les délais d'élaboration de la présente publication.

Au total, si l'on compte en moyenne six mois entre le rendu d'une décision par un tribunal et son enregistrement au Casier judiciaire national, de grandes disparités existent autour de ce délai moyen, et ce n'est pas avant l'automne 2009 que l'on peut estimer que 98 % des condamnations de 2007 seront effectivement enregistrées au casier judiciaire (cf. graphique ci-dessous).

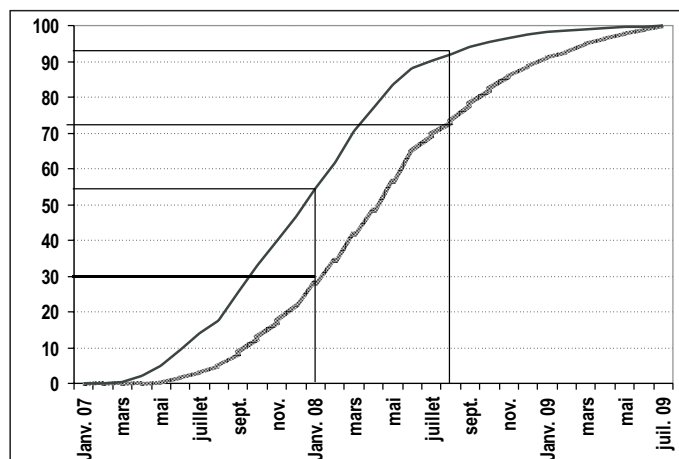

Lecture : 55 % des décisions contradictoires et 31 % des décisions non contradictoires sont collectées au bout de 12 mois.  
92 % des condamnations contradictoires et seulement 72 % des décisions non contradictoires sont collectées au bout de 19 mois .

Pour pallier cette difficulté, on procède à une estimation des condamnations de 2008 qui n'ont pas encore été envoyées en août 2009, au Casier judiciaire national, et qui lui parviendront au cours des 13 mois suivants. Cette estimation concerne environ 15 % des condamnations. C'est elle qui permet de disposer en septembre 2009 de données provisoires sur les condamnations de l'année 2008.

### 3. Début des séries statistiques

La gestion centralisée des casiers judiciaires des tribunaux et leur prise en charge automatisée par le Casier judiciaire national datent de 1984.

À partir de cette date s'est mise en place une exploitation statistique homogène des condamnations inscrites au casier judiciaire. Il est donc possible d'observer les évolutions tant des infractions que des peines, au cours des vingt dernières années.

Il faut toutefois se rappeler que, durant cette période, des modifications législatives importantes sont venues transformer le champ d'intervention de ces juridictions.

En 1986, le législateur a disqualifié certains délits en contraventions de 5<sup>e</sup> ou 4<sup>e</sup> classe : défaut d'assurance, conduite sans permis, défaut de carte grise. En 1992, le contentieux

des chèques sans provision quittait le champ pénal pour être traité directement par la Banque de France.

En 1994, l'entrée en vigueur du Nouveau Code pénal venait sensiblement modifier la nature de certaines peines, la définition de certaines infractions, ainsi que l'inscription des condamnations de mineurs au casier judiciaire.

En 2001 une contravention de 5<sup>e</sup> classe a été créée pour sanctionner le grand excès de vitesse ( $\geq 50$  Km/h). La récidive est un délit.

En 2004 le défaut d'assurance et le défaut de permis de conduire ont été correctionnalisés. Les règles d'effacement des condamnations de mineurs ont été modifiées [cf. p. 254].

De nouvelles procédures sont apparues comme les ordonnances pénales pour les délits et les compositions pénales. Ces dernières, bien qu'inscrites au casier judiciaire, ne sont pas comptabilisées dans la présente publication.

## Tableaux statistiques 2008

# Liste des tableaux statistiques

## ■ La procédure

1. Nombre de condamnations selon la nature de l'infraction et le type de juridiction.....	18
2. Nombre de condamnations selon la nature des peines et le type de juridiction .....	28
3. Nombre de condamnations selon les degrés et modes de jugement et le type de juridiction.....	29
4. Durée moyenne de la procédure (en mois) selon la nature de l'infraction et le type de juridiction .....	30
5. Détenus provisoires : durée de détention provisoire à la date de la condamnation selon la nature de l'infraction.....	40

## ■ Les peines principales

### □ Ensemble des peines

6. Nombre de condamnations selon les nature et mode d'exécution de la peine et selon la nature de l'infraction .....	52
6A. Nombre de condamnations selon les nature et mode d'exécution de la peine et selon la nature de l'infraction : Tribunal correctionnel.....	62
6B. Nombre de condamnations selon les nature et mode d'exécution de la peine et selon la nature de l'infraction : Juridictions de mineurs.....	72

### □ Réclusions

7. Nombre de condamnations à la réclusion criminelle selon le quantum de la peine et selon la nature de l'infraction.....	82
7A. Nombre de condamnations à la réclusion criminelle selon le quantum de la peine et selon la nature de l'infraction : Juridictions pour majeurs .....	83
7B. Nombre de condamnations à la réclusion criminelle selon le quantum de la peine et selon la nature de l'infraction : Juridictions de mineurs.....	84
8. Nombre de condamnations à la réclusion criminelle (hors perpétuité) et quantum moyen des peines selon la nature de l'infraction : infraction unique et infractions multiples.....	85

### □ Emprisonnements

9. Nombre de condamnations à des peines d'emprisonnement pour crime selon le mode d'exécution des peines et selon la nature de l'infraction .....	86
10. Nombre de condamnations à des peines d'emprisonnement pour délit selon le mode d'exécution des peines et selon la nature de l'infraction .....	87
10A. Nombre de condamnations à des peines d'emprisonnement pour délit selon le mode d'exécution des peines et selon la nature de l'infraction : Tribunal correctionnel.....	94
10B. Nombre de condamnations à des peines d'emprisonnement pour délit selon le mode d'exécution des peines et selon la nature de l'infraction : Juridictions pour mineurs.....	101
11. Nombre de condamnations à des peines d'emprisonnement pour crime selon le quantum de la peine et selon la nature de l'infraction .....	108
11A. Nombre de condamnations à des peines d'emprisonnement pour crime selon le quantum de la peine et selon la nature de l'infraction : Juridictions pour majeurs.....	109
11B. Nombre de condamnations à des peines d'emprisonnement pour crime selon le quantum de la peine et selon la nature de l'infraction : Juridictions pour mineurs.....	110
12. Nombre de condamnations à des peines d'emprisonnement pour délit selon le quantum de la peine et selon la nature de l'infraction .....	111
12A. Nombre de condamnations à des peines d'emprisonnement pour délit selon le quantum de la peine et selon la nature de l'infraction : Tribunal correctionnel.....	118
12B. Nombre de condamnations à des peines d'emprisonnement pour délit selon le quantum de la peine et selon la nature de l'infraction : Juridictions pour mineurs.....	125
13. Nombre de condamnations à des peines d'emprisonnement et quantum moyen selon la nature de l'infraction : infraction unique et infractions multiples .....	132



□ Amendes	
14. Nombre de condamnations à des amendes fermes et montant moyen des amendes selon la nature de l'infraction : Peine principale et peines "associées" .....	140
□ Peines de substitution et mesures éducatives	
15. Nombre de condamnations à des mesures de substitution ou à des mesures éducatives selon la catégorie de l'infraction .....	148
16. Nombre de condamnations à des mesures de substitution ou à des mesures éducatives selon la nature des principales mesures et selon la nature de l'infraction .....	149
■ <b>Les infractions et les peines associées</b>	
17. Nature des infractions sanctionnées dans les condamnations .....	160
18. Nombre de peines prononcées à titre principal et nombre de peines associées selon la nature de l'infraction.....	168
19. Nombre d'amendes prononcées en accompagnement d'une autre peine selon la nature de cette peine et selon la nature de l'infraction .....	177
20. Nombre de mesures complémentaires selon la nature de la mesure et selon la nature de l'infraction .....	186
■ <b>Les condamnés</b>	
21. Nombre de condamnations selon le sexe des condamnés et selon la nature de l'infraction .....	198
22. Nombre de condamnations selon l'âge des condamnés et selon la nature de l'infraction.....	207
23. Nombre de condamnations selon la nationalité des condamnés et selon la nature de l'infraction .....	217
24. Nombre de condamnations selon l'âge des condamnés et selon la nature de la peine principale .....	227
25. Nombre de femmes condamnées selon l'âge et selon la nature de la peine principale .....	228
26. Nombre d'étrangers condamnés selon l'âge et selon la nature de la peine principale .....	229
27. Nombre de condamnés à des peines privatives de liberté selon l'âge et selon le quantum de la peine .....	230
28. Nombre de femmes condamnées à des peines privatives de liberté selon l'âge et selon le quantum de la peine.....	231
29. Nombre d'étrangers condamnés à des peines privatives de liberté selon l'âge et selon le quantum de la peine.....	232



## Les condamnations en 2008

- La procédure

Tableau 1. Nombre de condamnations selon la nature de l'infraction et le type de juridiction

	TOUTES JURIDICTIONS	Cour d'assises majeurs	Cour d'appel majeurs	Tribunal correctionnel	Tribunal de police et juridiction de proximité	Cour d'assises mineurs	Cour d'appel mineurs	Tribunal pour enfants	Juge des enfants	Tribunal militaire
<b>TOUTES INFRACTIONS</b>	<b>637 665</b>	<b>2 864</b>	<b>26 808</b>	<b>499 179</b>	<b>49 883</b>	<b>409</b>	<b>516</b>	<b>31 660</b>	<b>26 164</b>	<b>182</b>
<b>CRIMES</b> .....	<b>3 345</b>	<b>2 581</b>	<b>///</b>	<b>///</b>	<b>///</b>	<b>369</b>	<b>29</b>	<b>366</b>	<b>///</b>	<b>0</b>
<b>Homicides volontaires</b> .....	<b>535</b>	<b>513</b>	<b>///</b>	<b>///</b>	<b>///</b>	<b>17</b>	<b>1</b>	<b>4</b>	<b>///</b>	<b>0</b>
Meurtre .....	295	282	///	///	///	11	0	2	///	0
Assassinat.....	174	168	///	///	///	5	0	1	///	0
Meurtre sur mineur de moins de 15 ans.....	18	17	///	///	///	1	0	0	///	0
Autres .....	48	46	///	///	///	0	1	1	///	0
<b>Coups et violences volontaires</b> .....	<b>394</b>	<b>336</b>	<b>///</b>	<b>///</b>	<b>///</b>	<b>44</b>	<b>3</b>	<b>11</b>	<b>///</b>	<b>0</b>
Mort non intentionnelle .....	244	217	///	///	///	25	1	1	///	0
Infirmité permanente .....	39	27	///	///	///	12	0	0	///	0
Envers mineurs .....	43	42	///	///	///	1	0	0	///	0
Autres .....	68	50	///	///	///	6	2	10	///	0
<b>Viols et attentats à la pudeur</b> .....	<b>1 684</b>	<b>1 182</b>	<b>///</b>	<b>///</b>	<b>///</b>	<b>176</b>	<b>21</b>	<b>305</b>	<b>///</b>	<b>0</b>
Viol commis par plusieurs personnes .....	158	61	///	///	///	48	6	43	///	0
Viol avec circonstances aggravantes.....	591	507	///	///	///	49	1	34	///	0
Viol sur mineur de moins de 15 ans .....	519	251	///	///	///	62	12	194	///	0
Viol par ascendant ou personne ayant autorité .....	91	91	///	///	///	0	0	0	///	0
Viol simple et autres .....	325	272	///	///	///	17	2	34	///	0
<b>Vols, recels, destructions</b> .....	<b>641</b>	<b>480</b>	<b>///</b>	<b>///</b>	<b>///</b>	<b>120</b>	<b>3</b>	<b>38</b>	<b>///</b>	<b>0</b>
Vol avec port d'arme .....	439	327	///	///	///	92	1	19	///	0
Autre vol qualifié.....	132	106	///	///	///	17	0	9	///	0
Recel qualifié .....	19	17	///	///	///	2	0	0	///	0
Destruction - dégradation.....	51	30	///	///	///	9	2	10	///	0
<b>Atteintes à la sûreté publique</b> .....	<b>0</b>	<b>0</b>	<b>///</b>	<b>///</b>	<b>///</b>	<b>0</b>	<b>0</b>	<b>0</b>	<b>///</b>	<b>0</b>
Faux-monnayage.....	0	0	///	///	///	0	0	0	///	0
Autres atteintes à la sûreté publique .....	0	0	///	///	///	0	0	0	///	0
<b>Autres crimes</b> .....	<b>91</b>	<b>70</b>	<b>///</b>	<b>///</b>	<b>///</b>	<b>12</b>	<b>1</b>	<b>8</b>	<b>///</b>	<b>0</b>

Tableau 1. Nombre de condamnations selon la nature de l'infraction et le type de juridiction

	TOUTES JURIDICTIONS	Cour d'assises majeurs	Cour d'appel majeurs	Tribunal correctionnel	Tribunal de police et juridiction de proximité	Cour d'assises mineurs	Cour d'appel mineurs	Tribunal pour enfants	Juge des enfants	Tribunal militaire
<b>DÉLITS</b> .....	580 572	282	25 826	497 630	///	40	486	30 857	25 273	178
<b>Vols, recels</b> .....	102 303	34	5 114	70 986	///	3	185	14 956	11 013	12
Vol simple .....	26 188	2	1 309	20 899	///	1	19	1 834	2 114	10
Vol avec effraction.....	4 376	3	255	3 452	///	0	6	363	297	0
Vol avec violences.....	4 234	0	350	2 614	///	1	15	876	378	0
Vol avec destruction ou dégradation.....	7 011	1	357	5 284	///	0	7	663	699	0
Vol avec 1 circonstance aggravante .....	22 883	5	865	15 440	///	0	38	3 111	3 422	2
Vol avec 2 ou 3 circonstances aggravantes ...	21 645	9	1 054	11 314	///	0	79	6 515	2 674	0
Recel simple .....	13 871	14	781	10 392	///	1	20	1 359	1 304	0
Recel aggravé .....	2 095	0	143	1 591	///	0	1	235	125	0
Autres vols.....	0	0	0	0	///	0	0	0	0	0
<b>Escroqueries, abus de confiance</b> .....	16 016	2	1 274	13 241	///	0	10	884	603	2
Escroquerie .....	8 455	1	639	7 533	///	0	1	111	168	2
Abus de confiance et de blanc-seing.....	3 262	0	337	2 777	///	0	2	77	69	0
Détournement ou destruction d'objet saisi ou gagé .....	186	0	21	163	///	0	0	2	0	0
Filouterie d'hôtel.....	276	0	15	259	///	0	0	0	2	0
Filouterie d'aliments.....	297	0	12	278	///	0	0	6	1	0
Autres filouteries .....	1 117	0	71	1 010	///	0	0	16	20	0
Extorsion de fonds, chantage.....	2 423	1	179	1 221	///	0	7	672	343	0
<b>Destructions, dégradations</b> .....	19 692	5	778	12 480	///	1	49	3 102	3 275	2
Destruction d'un bien d'autrui .....	7 989	0	344	6 354	///	0	6	543	742	0
Destruction d'un bien d'autrui par explosion ou incendie.....	3 555	5	173	1 764	///	1	16	1 100	494	2
Destruction d'un bien d'autrui avec effraction.	4 889	0	171	2 525	///	0	16	896	1 281	0
Dégradation d'un monument d'utilité publique	2 902	0	77	1 593	///	0	9	527	696	0
Acte de cruauté sur un animal domestique ....	166	0	12	143	///	0	0	4	7	0
Autres destructions .....	191	0	1	101	///	0	2	32	55	0
<b>Circulation routière</b> .....	231 715	1	4 006	224 994	///	0	18	1 111	1 565	20
Conduite en état alcoolique .....	126 258	0	1 612	124 392	///	0	1	67	168	18

Tableau 1. Nombre de condamnations selon la nature de l'infraction et le type de juridiction

	TOUTES JURIDICTIONS	Cour d'assises majeurs	Cour d'appel majeurs	Tribunal correctionnel	Tribunal de police et juridiction de proximité	Cour d'assises mineurs	Cour d'appel mineurs	Tribunal pour enfants	Juge des enfants	Tribunal militaire
Délit de fuite .....	4 565	1	255	4 242	///	0	0	31	36	0
Refus d'obtempérer.....	9 314	0	419	8 162	///	0	10	304	419	0
Refus de vérification de l'état alcoolique .....	1 513	0	58	1 453	///	0	0	2	0	0
Conduite malgré suspension du permis .....	17 605	0	548	17 057	///	0	0	0	0	0
Défaut de plaques ou fausses plaques.....	669	0	22	645	///	0	0	0	2	0
Conduite sans permis.....	33 812	0	719	31 748	///	0	5	603	735	2
Conduite en ayant fait usage de stupéfiants...	5 709	0	75	5 612	///	0	0	6	16	0
Défaut d'assurance .....	31 695	0	258	31 163	///	0	2	90	182	0
Autres circulation routière.....	575	0	40	520	///	0	0	8	7	0
<b>Transports .....</b>	<b>3 654</b>	<b>0</b>	<b>45</b>	<b>3 588</b>	<b>///</b>	<b>0</b>	<b>0</b>	<b>3</b>	<b>18</b>	<b>0</b>
Obstacle au contrôle d'autorisation de transport routier.....	1 620	0	22	1 598	///	0	0	0	0	0
Transport routier sans autorisation.....	677	0	9	668	///	0	0	0	0	0
Infraction en matière de navigation.....	123	0	4	118	///	0	0	0	1	0
Autres .....	1 234	0	10	1 204	///	0	0	3	17	0
<b>Chèques .....</b>	<b>2 668</b>	<b>1</b>	<b>150</b>	<b>2 409</b>	<b>///</b>	<b>0</b>	<b>1</b>	<b>69</b>	<b>38</b>	<b>0</b>
Contrefaçon de chèques et usage.....	2 090	1	119	1 863	///	0	1	68	38	0
Retrait ou blocage de la provision d'un chèque.....	261	0	20	241	///	0	0	0	0	0
Violation à l'interdiction d'émettre .....	294	0	10	283	///	0	0	1	0	0
Autres .....	23	0	1	22	///	0	0	0	0	0
<b>Travail et sécurité sociale .....</b>	<b>6 835</b>	<b>0</b>	<b>571</b>	<b>6 259</b>	<b>///</b>	<b>0</b>	<b>1</b>	<b>3</b>	<b>1</b>	<b>0</b>
Hygiène et sécurité .....	720	0	60	659	///	0	0	1	0	0
Travail illégal.....	5 379	0	427	4 950	///	0	0	2	0	0
Entrave aux fonctions de l'inspecteur du travail.....	222	0	24	196	///	0	1	0	1	0
Fraude aux prestations ou cotisations sociales.....	400	0	25	375	///	0	0	0	0	0
Entrave à la représentation des salariés .....	92	0	23	69	///	0	0	0	0	0
Autres .....	22	0	12	10	///	0	0	0	0	0

Tableau 1. Nombre de condamnations selon la nature de l'infraction et le type de juridiction

	TOUTES JURIDICTIONS	Cour d'assises majeurs	Cour d'appel majeurs	Tribunal correctionnel	Tribunal de police et juridiction de proximité	Cour d'assises mineurs	Cour d'appel mineurs	Tribunal pour enfants	Juge des enfants	Tribunal militaire
<b>Fraudes et contrefaçons</b> .....	<b>1 267</b>	<b>0</b>	<b>158</b>	<b>1 094</b>	<b>///</b>	<b>0</b>	<b>0</b>	<b>8</b>	<b>7</b>	<b>0</b>
Tromperie sur la marchandise.....	619	0	84	528	///	0	0	5	2	0
Détenation de denrées nuisibles à la santé.....	86	0	16	70	///	0	0	0	0	0
Contrefaçon de marque, modèle ou oeuvre ...	538	0	56	474	///	0	0	3	5	0
Autres fraudes.....	24	0	2	22	///	0	0	0	0	0
<b>Législation sur la concurrence et les prix</b> ....	<b>1 693</b>	<b>0</b>	<b>237</b>	<b>1 445</b>	<b>///</b>	<b>0</b>	<b>0</b>	<b>10</b>	<b>1</b>	<b>0</b>
Publicité mensongère .....	321	0	51	270	///	0	0	0	0	0
Achat ou vente sans facture.....	91	0	11	79	///	0	0	1	0	0
Technique de vente répréhensible.....	556	0	48	505	///	0	0	2	1	0
Prix illicites et autres .....	725	0	127	591	///	0	0	7	0	0
<b>Législation sur les sociétés</b> .....	<b>1 565</b>	<b>0</b>	<b>262</b>	<b>1 303</b>	<b>///</b>	<b>0</b>	<b>0</b>	<b>0</b>	<b>0</b>	<b>0</b>
Banqueroute.....	541	0	105	436	///	0	0	0	0	0
Gestion et comptabilité délictueuses.....	608	0	117	491	///	0	0	0	0	0
Exercice illégal d'une profession .....	382	0	33	349	///	0	0	0	0	0
Autres .....	34	0	7	27	///	0	0	0	0	0
<b>Atteintes aux finances publiques</b> .....	<b>2 335</b>	<b>0</b>	<b>411</b>	<b>1 843</b>	<b>///</b>	<b>0</b>	<b>0</b>	<b>58</b>	<b>22</b>	<b>1</b>
Fraude à l'impôt .....	928	0	243	685	///	0	0	0	0	0
Infraction douanière .....	917	0	126	744	///	0	0	40	6	1
Autres .....	490	0	42	414	///	0	0	18	16	0
<b>Coups et violences volontaires</b> .....	<b>61 129</b>	<b>50</b>	<b>3 925</b>	<b>47 277</b>	<b>///</b>	<b>12</b>	<b>86</b>	<b>5 128</b>	<b>4 624</b>	<b>27</b>
Avec ITT > 8 jours sans circonstance aggravante.....	3 725	2	403	3 015	///	2	5	156	137	5
Avec ITT <= 8 jours avec circonstances aggravantes.....	47 472	26	2 670	36 599	///	9	53	4 204	3 895	16
Avec ITT > 8 jours avec circonstances aggravantes .....	7 615	20	713	5 972	///	1	23	599	281	6
Envers mineur de moins de 15 ans avec incapacité <= 8 jours.....	879	0	32	527	///	0	5	116	199	0
Envers mineur de moins de 15 ans avec incapacité > 8 jours .....	1 150	0	75	928	///	0	0	40	107	0
Autres violences envers mineur.....	288	2	32	236	///	0	0	13	5	0

Tableau 1. Nombre de condamnations selon la nature de l'infraction et le type de juridiction

	TOUTES JURIDICTIONS	Cour d'assises majeurs	Cour d'appel majeurs	Tribunal correctionnel	Tribunal de police et juridiction de proximité	Cour d'assises mineurs	Cour d'appel mineurs	Tribunal pour enfants	Juge des enfants	Tribunal militaire
<b>Homicides involontaires</b> .....	<b>1 421</b>	<b>3</b>	<b>220</b>	<b>1 184</b>	<b>///</b>	<b>0</b>	<b>1</b>	<b>12</b>	<b>1</b>	<b>0</b>
Par conducteur .....	854	0	113	735	///	0	1	4	1	0
Par conducteur en état alcoolique .....	256	0	32	223	///	0	0	1	0	0
Par accident du travail .....	112	0	31	81	///	0	0	0	0	0
Autres homicides involontaires .....	199	3	44	145	///	0	0	7	0	0
<b>Blessures involontaires</b> .....	<b>10 114</b>	<b>0</b>	<b>555</b>	<b>9 414</b>	<b>///</b>	<b>0</b>	<b>2</b>	<b>54</b>	<b>75</b>	<b>14</b>
Par conducteur .....	7 165	0	392	6 674	///	0	2	32	55	10
Par conducteur en état alcoolique avec ITT<=3mois.....	2 094	0	66	2 014	///	0	0	7	6	1
Par conducteur en état alcoolique avec ITT>3mois .....	231	0	12	218	///	0	0	1	0	0
Par accident du travail avec ITT>3mois .....	220	0	50	170	///	0	0	0	0	0
Autres .....	404	0	35	338	///	0	0	14	14	3
<b>Atteintes à la famille</b> .....	<b>5 562</b>	<b>1</b>	<b>692</b>	<b>4 868</b>	<b>///</b>	<b>0</b>	<b>0</b>	<b>1</b>	<b>0</b>	<b>0</b>
Abandon de famille .....	4 443	0	471	3 972	///	0	0	0	0	0
Non présentation d'enfant .....	923	0	203	720	///	0	0	0	0	0
Abandon de foyer .....	150	1	12	136	///	0	0	1	0	0
Autres .....	46	0	6	40	///	0	0	0	0	0
<b>Atteintes aux mœurs</b> .....	<b>10 193</b>	<b>39</b>	<b>827</b>	<b>7 670</b>	<b>///</b>	<b>6</b>	<b>63</b>	<b>1 114</b>	<b>474</b>	<b>0</b>
Exhibition sexuelle.....	1 960	0	75	1 799	///	0	3	39	44	0
Proxénétisme .....	250	2	38	209	///	0	0	1	0	0
Proxénétisme aggravé .....	248	0	30	216	///	0	0	2	0	0
Agression sexuelle.....	1 670	4	161	1 166	///	1	13	209	116	0
Agression sexuelle avec circonstances aggravantes.....	662	4	76	383	///	0	9	138	52	0
Atteinte sexuelle sur mineur sans circonstance aggravante.....	288	3	14	267	///	0	0	2	2	0
Atteinte ou agression sexuelle sur mineur avec circonstances aggravantes.....	3 194	17	297	1 920	///	5	37	692	226	0
Autres atteintes aux mœurs sur mineur .....	1 357	7	75	1 221	///	0	1	23	30	0



Tableau 1. Nombre de condamnations selon la nature de l'infraction et le type de juridiction

	TOUTES JURIDICTIONS	Cour d'assises majeurs	Cour d'appel majeurs	Tribunal correctionnel	Tribunal de police et juridiction de proximité	Cour d'assises mineurs	Cour d'appel mineurs	Tribunal pour enfants	Juge des enfants	Tribunal militaire
Agression sexuelle par ascendant ou personne ayant autorité.....	244	2	36	198	///	0	0	6	2	0
Autres atteintes aux moeurs .....	320	0	25	291	///	0	0	2	2	0
<b>Autres atteintes à la personne .....</b>	<b>12 508</b>	<b>47</b>	<b>1 037</b>	<b>10 247</b>	<b>///</b>	<b>9</b>	<b>10</b>	<b>594</b>	<b>559</b>	<b>5</b>
Violation de domicile.....	1 174	0	73	964	///	4	0	58	75	0
Diffamation, discrimination .....	828	0	154	616	///	0	1	22	32	3
Menaces.....	6 359	2	463	5 282	///	0	6	353	253	0
Non assistance ou mise en danger d'autrui ...	1 268	34	118	951	///	5	1	83	74	2
Détenion, séquestration .....	534	7	68	418	///	0	2	38	1	0
Atteintes à la vie privée .....	2 276	1	161	1 990	///	0	0	30	94	0
Violation de sépulture .....	69	3	0	26	///	0	0	10	30	0
<b>Infractions sur les stupéfiants .....</b>	<b>42 649</b>	<b>4</b>	<b>2 018</b>	<b>37 469</b>	<b>///</b>	<b>0</b>	<b>24</b>	<b>1 928</b>	<b>1 185</b>	<b>21</b>
Détenion, acquisition .....	12 039	1	762	10 001	///	0	10	926	318	21
Usage illicite.....	19 069	0	323	17 440	///	0	4	551	751	0
Trafic (import, export) .....	2 187	0	222	1 955	///	0	0	10	0	0
Commerce, transport .....	7 684	2	623	6 683	///	0	9	320	47	0
Offre et cession .....	1 506	1	60	1 263	///	0	1	117	64	0
Aide à l'usage par autrui .....	61	0	5	54	///	0	0	1	1	0
Autres .....	103	0	23	73	///	0	0	3	4	0
<b>Autres infractions à la santé publique .....</b>	<b>496</b>	<b>0</b>	<b>61</b>	<b>432</b>	<b>///</b>	<b>0</b>	<b>0</b>	<b>3</b>	<b>0</b>	<b>0</b>
Réglementation des débits de boissons.....	125	0	8	117	///	0	0	0	0	0
Exercice illégal d'une profession médicale.....	84	0	22	61	///	0	0	1	0	0
Autres .....	287	0	31	254	///	0	0	2	0	0
<b>Police des étrangers, nomades .....</b>	<b>4 835</b>	<b>1</b>	<b>453</b>	<b>4 374</b>	<b>///</b>	<b>0</b>	<b>0</b>	<b>7</b>	<b>0</b>	<b>0</b>
Entrée ou séjour irrégulier d'un étranger .....	3 580	1	365	3 207	///	0	0	7	0	0
Interdiction de résidence.....	853	0	62	791	///	0	0	0	0	0
Règlement sur le travail des étrangers.....	400	0	26	374	///	0	0	0	0	0
Nomades.....	2	0	0	2	///	0	0	0	0	0
<b>Commerce et transport d'armes .....</b>	<b>4 808</b>	<b>10</b>	<b>195</b>	<b>3 934</b>	<b>///</b>	<b>3</b>	<b>0</b>	<b>267</b>	<b>399</b>	<b>0</b>

Tableau 1. Nombre de condamnations selon la nature de l'infraction et le type de juridiction

	TOUTES JURIDICTIONS	Cour d'assises majeurs	Cour d'appel majeurs	Tribunal correctionnel	Tribunal de police et juridiction de proximité	Cour d'assises mineurs	Cour d'appel mineurs	Tribunal pour enfants	Juge des enfants	Tribunal militaire
Port et transport illicites d'arme .....	3 614	3	137	2 956	///	0	0	194	324	0
Acquisition ou détention d'arme.....	1 031	6	56	925	///	0	0	22	22	0
Fabrication, commerce illicites d'explosifs .....	163	1	2	53	///	3	0	51	53	0
<b>Infractions militaires .....</b>	<b>936</b>	<b>0</b>	<b>22</b>	<b>842</b>	<b>///</b>	<b>0</b>	<b>0</b>	<b>0</b>	<b>0</b>	<b>72</b>
Désertion.....	773	0	11	701	///	0	0	0	0	61
Insoumission et autres.....	163	0	11	141	///	0	0	0	0	11
<b>Autres atteintes à la sûreté publique .....</b>	<b>1 014</b>	<b>10</b>	<b>158</b>	<b>775</b>	<b>///</b>	<b>0</b>	<b>0</b>	<b>36</b>	<b>35</b>	<b>0</b>
Législation sur la télécommunication .....	2	0	1	1	///	0	0	0	0	0
Législation sur les jeux de hasard .....	223	0	33	190	///	0	0	0	0	0
Association de malfaiteurs.....	441	10	89	328	///	0	0	14	0	0
Autres atteintes à la sûreté publique .....	348	0	35	256	///	0	0	22	35	0
<b>Faux en écriture publique ou privée .....</b>	<b>4 716</b>	<b>0</b>	<b>384</b>	<b>4 306</b>	<b>///</b>	<b>0</b>	<b>0</b>	<b>13</b>	<b>11</b>	<b>2</b>
Faux ou usage de faux en écriture privée.....	2 025	0	187	1 831	///	0	0	5	2	0
Falsification de document.....	2 088	0	162	1 910	///	0	0	7	7	2
Obtention, usage de document administratif faux ou inexact .....	603	0	35	565	///	0	0	1	2	0
<b>Atteintes à l'environnement .....</b>	<b>3 633</b>	<b>0</b>	<b>578</b>	<b>3 012</b>	<b>///</b>	<b>0</b>	<b>0</b>	<b>19</b>	<b>24</b>	<b>0</b>
Travaux ou utilisation illégale des sols .....	792	0	85	679	///	0	0	17	11	0
Défaut de permis de construire.....	1 608	0	410	1 198	///	0	0	0	0	0
Infraction en matière de pêche .....	520	0	25	494	///	0	0	0	1	0
Infraction en matière de chasse.....	196	0	15	181	///	0	0	0	0	0
Autres .....	517	0	43	460	///	0	0	2	12	0
<b>Ordre administratif et judiciaire .....</b>	<b>26 815</b>	<b>74</b>	<b>1 695</b>	<b>22 184</b>	<b>///</b>	<b>6</b>	<b>36</b>	<b>1 477</b>	<b>1 343</b>	<b>0</b>
Outrage à agent de la force publique.....	13 793	0	748	11 099	///	0	19	1 006	921	0
Rébellion .....	3 249	0	161	2 755	///	0	6	190	137	0
Violence sur agent de l'autorité publique.....	1 412	0	95	1 103	///	0	6	118	90	0
Outrage ou violence à magistrat .....	267	0	28	196	///	0	2	29	12	0
Corruption de fonctionnaire.....	236	0	53	174	///	0	0	6	3	0
Usurpation de fonction ou de titre.....	171	0	21	145	///	0	0	0	5	0

Tableau 1. Nombre de condamnations selon la nature de l'infraction et le type de juridiction

	TOUTES JURIDICTIONS	Cour d'assises majeurs	Cour d'appel majeurs	Tribunal correctionnel	Tribunal de police et juridiction de proximité	Cour d'assises mineurs	Cour d'appel mineurs	Tribunal pour enfants	Juge des enfants	Tribunal militaire
Refus de restituer un permis de conduire.....	128	0	7	121	///	0	0	0	0	0
Non exécution d'un TIG ou d'une autre obligation judiciaire .....	2 834	0	231	2 569	///	0	1	29	4	0
Non respect d'interdiction de séjour .....	138	0	14	124	///	0	0	0	0	0
Usurpation d'identité .....	772	0	47	677	///	0	0	22	26	0
Evasion de détenu.....	612	0	60	534	///	0	2	15	1	0
Dénonciation calomnieuse.....	1 590	0	76	1 375	///	0	0	23	116	0
Autres ordre administratif et judiciaire.....	1 613	74	154	1 312	///	6	0	39	28	0
Autres délits.....	0	0	0	0	///	0	0	0	0	0
<b>CONTRAVENTIONS DE 5e CLASSE.....</b>	<b>53 748</b>	<b>1</b>	<b>982</b>	<b>1 549</b>	<b>49 883</b>	<b>0</b>	<b>1</b>	<b>437</b>	<b>891</b>	<b>4</b>
<b>Circulation routière .....</b>	<b>15 538</b>	<b>0</b>	<b>149</b>	<b>227</b>	<b>15 139</b>	<b>0</b>	<b>0</b>	<b>2</b>	<b>21</b>	<b>0</b>
Défaut d'assurance .....	99	0	6	22	71	0	0	0	0	0
Conduite d'un véhicule sans permis .....	26	0	1	10	13	0	0	1	1	0
Appareil perturbateur d'instrument de la police.....	383	0	1	5	377	0	0	0	0	0
Grand excès de vitesse.....	14 421	0	129	175	14 116	0	0	0	1	0
Autres .....	609	0	12	15	562	0	0	1	19	0
<b>Infractions en matière de transports .....</b>	<b>13 036</b>	<b>0</b>	<b>60</b>	<b>90</b>	<b>12 886</b>	<b>0</b>	<b>0</b>	<b>0</b>	<b>0</b>	<b>0</b>
Absence d'autorisation de transport routier ....	2 879	0	19	19	2 841	0	0	0	0	0
Infraction à la réglementation sur les conditions de travail (transport) .....	4 302	0	22	23	4 257	0	0	0	0	0
Autres .....	5 855	0	19	48	5 788	0	0	0	0	0
<b>Blessures involontaires .....</b>	<b>698</b>	<b>0</b>	<b>29</b>	<b>95</b>	<b>545</b>	<b>0</b>	<b>0</b>	<b>7</b>	<b>21</b>	<b>1</b>
Par conducteur avec ITT <= 3 mois.....	11	0	3	5	3	0	0	0	0	0
Avec ITT <= 3 mois (sauf route, travail).....	643	0	21	88	505	0	0	7	21	1
Par accident du travail avec ITT <= 3 mois .....	44	0	5	2	37	0	0	0	0	0
<b>Coups et violences volontaires .....</b>	<b>11 914</b>	<b>1</b>	<b>434</b>	<b>728</b>	<b>10 001</b>	<b>0</b>	<b>0</b>	<b>271</b>	<b>476</b>	<b>3</b>
Avec ITT <= 8 jours.....	11 914	1	434	728	10 001	0	0	271	476	3
<b>Atteintes aux mœurs .....</b>	<b>0</b>	<b>0</b>	<b>0</b>	<b>0</b>	<b>0</b>	<b>0</b>	<b>0</b>	<b>0</b>	<b>0</b>	<b>0</b>
Racolage actif .....	0	0	0	0	0	0	0	0	0	0

Tableau 1. Nombre de condamnations selon la nature de l'infraction et le type de juridiction

	TOUTES JURIDICTIONS	Cour d'assises majeurs	Cour d'appel majeurs	Tribunal correctionnel	Tribunal de police et juridiction de proximité	Cour d'assises mineurs	Cour d'appel mineurs	Tribunal pour enfants	Juge des enfants	Tribunal militaire
<b>Autres atteintes aux personnes.....</b>	<b>245</b>	<b>0</b>	<b>1</b>	<b>7</b>	<b>113</b>	<b>0</b>	<b>0</b>	<b>39</b>	<b>85</b>	<b>0</b>
<b>Atteintes à l'environnement .....</b>	<b>3 460</b>	<b>0</b>	<b>113</b>	<b>54</b>	<b>3 289</b>	<b>0</b>	<b>0</b>	<b>1</b>	<b>3</b>	<b>0</b>
Infraction en matière de chasse.....	1 487	0	74	25	1 385	0	0	0	3	0
Abandon d'épaves, d'objets ou d'ordures .....	861	0	13	5	843	0	0	0	0	0
Infraction en matière de pêche .....	143	0	0	7	135	0	0	1	0	0
Autres .....	969	0	26	17	926	0	0	0	0	0
<b>Travail et sécurité sociale .....</b>	<b>508</b>	<b>0</b>	<b>19</b>	<b>25</b>	<b>464</b>	<b>0</b>	<b>0</b>	<b>0</b>	<b>0</b>	<b>0</b>
Infraction à l'assujettissement à la sécurité sociale.....	92	0	1	1	90	0	0	0	0	0
Infraction à la législation sur les congés.....	90	0	8	3	79	0	0	0	0	0
Médecine du travail .....	163	0	3	4	156	0	0	0	0	0
Autres .....	163	0	7	17	139	0	0	0	0	0
<b>Atteintes à l'ordre économique .....</b>	<b>2 677</b>	<b>0</b>	<b>62</b>	<b>50</b>	<b>2 565</b>	<b>0</b>	<b>0</b>	<b>0</b>	<b>0</b>	<b>0</b>
Transport ou stockage de denrées périssables.....	1 361	0	21	24	1 316	0	0	0	0	0
Non respect de l'information du consommateur .....	513	0	5	11	497	0	0	0	0	0
Autres atteintes à l'ordre économique .....	803	0	36	15	752	0	0	0	0	0
<b>Ordre administratif et judiciaire .....</b>	<b>27</b>	<b>0</b>	<b>0</b>	<b>0</b>	<b>27</b>	<b>0</b>	<b>0</b>	<b>0</b>	<b>0</b>	<b>0</b>
Outrage à citoyen chargé d'un ministère public.....	0	0	0	0	0	0	0	0	0	0
Autres .....	27	0	0	0	27	0	0	0	0	0
<b>Atteintes aux biens .....</b>	<b>5 195</b>	<b>0</b>	<b>103</b>	<b>232</b>	<b>4 493</b>	<b>0</b>	<b>1</b>	<b>111</b>	<b>255</b>	<b>0</b>
Dégradation ou détérioration légère d'un bien d'autrui.....	5 137	0	101	226	4 443	0	1	111	255	0
Autres .....	58	0	2	6	50	0	0	0	0	0
<b>Atteintes à la sûreté publique .....</b>	<b>445</b>	<b>0</b>	<b>11</b>	<b>41</b>	<b>357</b>	<b>0</b>	<b>0</b>	<b>6</b>	<b>30</b>	<b>0</b>
Séjour irrégulier d'un ressortissant CEE.....	4	0	0	0	4	0	0	0	0	0
Absence de livret de circulation .....	63	0	1	4	58	0	0	0	0	0
Infractions à la législation sur la télécommunication.....	1	0	0	0	1	0	0	0	0	0

Tableau 1. Nombre de condamnations selon la nature de l'infraction et le type de juridiction

	TOUTES JURIDICTIONS	Cour d'assises majeurs	Cour d'appel majeurs	Tribunal correctionnel	Tribunal de police et juridiction de proximité	Cour d'assises mineurs	Cour d'appel mineurs	Tribunal pour enfants	Juge des enfants	Tribunal militaire
Autres atteintes à la sûreté publique .....	377	0	10	37	294	0	0	6	30	0
Atteintes à la santé.....	3	0	1	0	2	0	0	0	0	0
Autres contraventions .....	2	0	0	0	2	0	0	0	0	0

Source : ministère de la Justice et des Libertés, Casier judiciaire national, SDSE

Tableau 2. Nombre de condamnations selon la nature des peines et le type de juridiction

	TOUTES JURIDICTIONS	Cour d'assises majeurs	Cour d'appel majeurs	Tribunal correctionnel	Tribunal de police et juridiction de proximité	Cour d'assises mineurs	Cour d'appel mineurs	Tribunal pour enfants	Juge des enfants	Tribunal militaire
TOUTES PEINES	637 665	2 864	26 808	499 179	49 883	409	516	31 660	26 164	182
Détention et réclusion .....	1 311	1 277	///	///	///	34	0	0	///	0
Emprisonnement .....	319 147	1 567	20 768	276 179	0	374	408	19 701	///	150
Ferme .....	90 669	1 032	10 291	75 974	0	114	97	3 154	///	7
Sursis partiel .....	32 835	361	3 044	27 488	0	185	88	1 669	///	0
Simple .....	5 844	118	637	4 759	0	59	3	268	///	0
Probatoire .....	26 991	243	2 407	22 729	0	126	85	1 401	///	0
Sursis total .....	195 643	174	7 433	172 717	0	75	223	14 878	///	143
Simple .....	129 140	104	4 738	115 184	0	37	94	8 844	///	139
Probatoire .....	57 649	70	2 388	50 075	0	38	114	4 960	///	4
TIG .....	8 854	0	307	7 458	0	0	15	1 074	///	0
Amende .....	219 277	14	4 175	164 333	47 656	1	25	3 051	4	18
Ferme .....	199 819	13	3 461	150 156	43 863	1	20	2 284	3	18
Sursis partiel .....	4 856	0	134	3 630	976	0	0	116	0	0
Sursis total .....	14 602	1	580	10 547	2 817	0	5	651	1	0
Peine de substitution .....	60 259	2	1 550	53 595	1 715	0	24	3 354	18	1
Ferme .....	60 052	2	1 543	53 410	1 700	0	24	3 354	18	1
Sursis partiel .....	26	0	1	19	6	0	0	0	0	0
Sursis total .....	181	0	6	166	9	0	0	0	0	0
Mesure éducative .....	27 921	///	///	///	///	0	51	3 372	24 498	///
Sanction éducative .....	1 760	///	///	///	///	0	6	1 736	18	///
Dispense de peine .....	7 990	4	315	5 072	512	0	2	446	1 626	13

Source : ministère de la Justice et des Libertés, Casier judiciaire national, SDSE

Tableau 3. Nombre de condamnations selon les degrés et modes de jugement et le type de juridiction

	TOUTES JURIDICTIONS	Cour d'assises majeurs	Cour d'appel majeurs	Tribunal correctionnel	Tribunal de police et juridiction de proximité	Cour d'assises mineurs	Cour d'appel mineurs	Tribunal pour enfants	Juge des enfants	Tribunal militaire
<b>TOUS DEGRÉS ET MODES DE JUGEMENT</b>	<b>637 665</b>	<b>2 864</b>	<b>26 808</b>	<b>499 179</b>	<b>49 883</b>	<b>409</b>	<b>516</b>	<b>31 660</b>	<b>26 164</b>	<b>182</b>
Contradictoire .....	404 116	2 801	19 463	310 204	18 766	405	422	27 928	23 994	133
Contradictoire à signifier .....	73 597	///	6 312	58 968	5 123	///	61	1 874	1 223	36
Défaut criminel .....	67	63	///	///	///	4	///	///	///	0
Défaut .....	29 072	///	830	22 750	2 761	///	30	1 744	945	12
Itératif défaut .....	2 698	///	203	2 278	97	///	3	114	2	1
Ordonnance pénale .....	128 115	///	///	104 979	23 136	///	///	///	///	///
<b>1ère instance .....</b>	<b>594 825</b>	<b>2 346</b>	<b>///</b>	<b>486 031</b>	<b>48 503</b>	<b>371</b>	<b>///</b>	<b>31 233</b>	<b>26 160</b>	<b>181</b>
Contradictoire .....	372 873	2 283	///	300 510	17 952	367	///	27 636	23 992	133
Contradictoire à signifier .....	66 220	0	///	58 268	4 831	0	///	1 862	1 223	36
Défaut criminel .....	67	63	///	///	///	4	///	///	///	0
Défaut .....	27 550	0	///	22 274	2 584	0	///	1 735	945	12
Ordonnance pénale .....	128 115	///	///	104 979	23 136	///	///	///	///	///
<b>Appel .....</b>	<b>27 238</b>	<b>514</b>	<b>26 182</b>	<b>///</b>	<b>///</b>	<b>37</b>	<b>505</b>	<b>///</b>	<b>///</b>	<b>///</b>
Contradictoire .....	20 046	514	19 080	///	///	37	415	///	///	///
Contradictoire à signifier .....	6 345	0	6 284	///	///	0	61	///	///	///
Défaut criminel .....	0	0	///	///	///	0	///	///	///	0
Défaut .....	847	0	818	///	///	0	29	///	///	///
<b>Opposition .....</b>	<b>13 200</b>	<b>///</b>	<b>609</b>	<b>10 858</b>	<b>1 368</b>	<b>///</b>	<b>11</b>	<b>351</b>	<b>2</b>	<b>1</b>
Contradictoire .....	8 897	///	368	7 497	802	///	7	223	0	0
Contradictoire à signifier .....	932	///	26	608	292	///	0	6	0	0
Défaut .....	673	///	12	475	177	///	1	8	0	0
Itératif défaut .....	2 698	///	203	2 278	97	///	3	114	2	1
<b>Ajournement .....</b>	<b>2 397</b>	<b>0</b>	<b>17</b>	<b>2 290</b>	<b>12</b>	<b>0</b>	<b>0</b>	<b>76</b>	<b>2</b>	<b>0</b>
Contradictoire .....	2 295	0	15	2 197	12	0	0	69	2	0
Contradictoire à signifier .....	100	0	2	92	0	0	0	6	0	0
Défaut .....	2	0	0	1	0	0	0	1	0	0
<b>Purge de contumace .....</b>	<b>2</b>	<b>2</b>	<b>///</b>	<b>///</b>	<b>///</b>	<b>0</b>	<b>///</b>	<b>///</b>	<b>///</b>	<b>0</b>
Contradictoire .....	2	2	///	///	///	0	///	///	///	0

Source : ministère de la Justice et des Libertés, Casier judiciaire national, SDSE

Tableau 4. Durée moyenne de la procédure (en mois) selon la nature de l'infraction et le type de juridiction

	TOUTES JURIDICTIONS	Cour d'assises majeurs	Cour d'appel majeurs	Tribunal correctionnel	Tribunal de police et juridiction de proximité	Cour d'assises mineurs	Cour d'appel mineurs	Tribunal pour enfants	Juge des enfants	Tribunal militaire
<b>TOUTES INFRACTIONS</b>	12,9	62,7	31,7	11,3	10,1	61,7	32,6	18,6	14,0	17,2
<b>CRIMES</b> .....	62,8	63,5	///	///	///	63,1	77,5	56,2	///	0
<b>Homicides volontaires</b> .....	44,3	45,0	///	///	///	30,5	20,0	17,2	///	0
Meurtre .....	41,6	42,2	///	///	///	29,1	0	19,2	///	0
Assassinat.....	49,5	50,4	///	///	///	29,6	0	9,3	///	0
Meurtre sur mineur de moins de 15 ans.....	36,2	35,3	///	///	///	50,8	0	0	///	0
Autres homicides volontaires.....	45,3	46,4	///	///	///	0	20,0	21,1	///	0
<b>Coups et violences volontaires</b> .....	42,4	42,0	///	///	///	46,9	39,8	36,8	///	0
Mort non intentionnelle .....	43,4	41,5	///	///	///	60,5	35,7	35,3	///	0
Infirmité permanente .....	36,5	40,3	///	///	///	27,8	0	0	///	0
Envers mineurs .....	51,0	51,3	///	///	///	39,3	0	0	///	0
Autres coups et violences volontaires.....	36,6	37,2	///	///	///	29,2	41,8	37,0	///	0
<b>Viols et attentats à la pudeur</b> .....	79,4	83,3	///	///	///	80,3	96,0	62,4	///	0
Viol commis par plusieurs personnes .....	55,1	46,3	///	///	///	74,8	113,2	37,5	///	0
Viol avec circonstances aggravantes.....	80,2	84,0	///	///	///	64,7	95,7	46,3	///	0
Viol sur mineur de moins de 15 ans .....	99,1	118,0	///	///	///	106,4	93,5	72,6	///	0
Viol par ascendant ou personne ayant autorité .....	122,0	122,0	///	///	///	0	0	0	///	0
Viol simple et autres .....	46,2	45,5	///	///	///	45,4	59,2	51,5	///	0
<b>Vols, recels, destructions</b> .....	48,1	49,6	///	///	///	49,8	24,3	25,3	///	0
Vol avec port d'arme .....	48,0	47,8	///	///	///	53,5	42,0	24,3	///	0
Autre vol qualifié.....	48,6	52,6	///	///	///	37,9	0	22,0	///	0
Recel qualifié .....	56,4	59,1	///	///	///	34,2	0	0	///	0
Destruction - dégradation.....	44,4	53,4	///	///	///	37,0	15,4	30,1	///	0
<b>Atteintes à la sûreté publique</b> .....	0	0	///	///	///	0	0	0	///	0
Faux-monnayage.....	0	0	///	///	///	0	0	0	///	0
Autres atteintes à la sûreté publique .....	0	0	///	///	///	0	0	0	///	0
<b>Autres crimes</b> .....	57,4	64,1	///	///	///	49,7	20,5	15,6	///	0



Tableau 4. Durée moyenne de la procédure (en mois) selon la nature de l'infraction et le type de juridiction

	TOUTES JURIDICTIONS	Cour d'assises majeurs	Cour d'appel majeurs	Tribunal correctionnel	Tribunal de police et juridiction de proximité	Cour d'assises mineurs	Cour d'appel mineurs	Tribunal pour enfants	Juge des enfants	Tribunal militaire
<b>DÉLITS</b> .....	12,8	55,3	31,9	11,3	///	49,5	29,9	18,2	14,0	17,2
<b>Vols, recels</b> .....	13,4	45,6	25,0	11,8	///	69,3	22,8	17,1	13,4	16,8
Vol simple .....	12,5	78,3	25,3	11,3	///	140,3	21,6	16,1	13,2	17,3
Vol avec effraction.....	12,6	43,0	23,8	11,1	///	0	25,0	17,0	14,8	0
Vol avec violences.....	11,6	0	18,0	8,7	///	27,7	23,5	16,5	13,6	0
Vol avec destruction ou dégradation.....	9,8	32,8	19,3	8,1	///	0	29,7	15,8	12,3	0
Vol avec 1 circonstance aggravante .....	11,2	36,6	21,9	9,1	///	0	22,6	16,6	13,2	14,4
Vol avec 2 ou 3 circonstances aggravantes ...	13,9	28,5	19,2	11,0	///	0	22,1	17,8	14,4	0
Recel simple .....	18,7	56,6	37,5	18,2	///	39,9	21,3	16,7	12,8	0
Recel aggravé .....	25,9	0	48,2	25,8	///	0	62,0	18,9	13,7	0
Autres vols.....	0	0	0	0	///	0	0	0	0	0
<b>Escroqueries, abus de confiance</b> .....	31,0	35,7	54,4	30,3	///	0	28,2	18,0	16,3	37,6
Escroquerie .....	34,6	36,7	57,3	33,1	///	0	43,3	24,5	19,5	37,6
Abus de confiance et de blanc-seing.....	40,8	0	71,4	38,4	///	0	27,2	16,5	16,1	0
Détournement ou destruction d'objet saisi ou gagé .....	37,0	0	53,0	35,2	///	0	0	12,9	0	0
Filouterie d'hôtel.....	18,1	0	34,7	17,2	///	0	0	0	10,9	0
Filouterie d'aliments.....	11,1	0	29,3	10,2	///	0	0	14,7	9,5	0
Autres filouteries .....	19,0	0	32,3	18,0	///	0	0	24,8	18,1	0
Extorsion de fonds, chantage.....	14,3	34,8	24,3	11,2	///	0	26,3	17,0	14,7	0
<b>Destructions, dégradations</b> .....	12,8	47,7	24,8	10,0	///	25,9	24,6	18,2	15,2	14,4
Destruction d'un bien d'autrui .....	12,3	0	28,3	10,5	///	0	26,9	18,3	15,3	0
Destruction d'un bien d'autrui par explosion ou incendie.....	12,7	47,7	20,2	8,2	///	25,9	26,4	17,6	14,6	14,4
Destruction d'un bien d'autrui avec effraction.	14,1	0	22,7	10,7	///	0	20,8	19,4	15,7	0
Dégradation d'un monument d'utilité publique	12,3	0	24,0	8,9	///	0	24,2	17,1	14,9	0
Acte de cruauté sur un animal domestique ....	13,6	0	24,1	12,5	///	0	0	31,4	9,3	0
Autres destructions .....	12,7	0	55,6	10,0	///	0	35,2	17,6	13,2	0
<b>Circulation routière</b> .....	6,7	24,7	21,6	6,4	///	0	21,0	13,3	9,5	16,6
Conduite en état alcoolique .....	5,3	0	19,6	5,1	///	0	6,4	12,4	8,6	17,4

Tableau 4. Durée moyenne de la procédure (en mois) selon la nature de l'infraction et le type de juridiction

	TOUTES JURIDICTIONS	Cour d'assises majeurs	Cour d'appel majeurs	Tribunal correctionnel	Tribunal de police et juridiction de proximité	Cour d'assises mineurs	Cour d'appel mineurs	Tribunal pour enfants	Juge des enfants	Tribunal militaire
Délit de fuite .....	13,1	24,7	29,7	12,1	///	0	0	19,9	10,5	0
Refus d'obtempérer.....	7,3	0	19,6	6,3	///	0	23,0	13,1	8,8	0
Refus de vérification de l'état alcoolique .....	6,3	0	22,4	5,6	///	0	0	13,0	0	0
Conduite malgré suspension du permis .....	6,7	0	21,7	6,2	///	0	0	0	0	0
Défaut de plaques ou fausses plaques.....	11,2	0	25,2	10,8	///	0	0	0	5,7	0
Conduite sans permis.....	8,0	0	23,1	7,5	///	0	22,4	12,8	9,5	9,1
Conduite en ayant fait usage de stupéfiants...	7,0	0	19,5	6,8	///	0	0	11,2	9,1	0
Défaut d'assurance .....	9,9	0	25,1	9,7	///	0	14,7	15,4	11,8	0
Autres circulation routière.....	11,2	0	24,7	10,1	///	0	0	18,0	9,0	0
<b>Transports .....</b>	<b>13,1</b>	<b>0</b>	<b>37,8</b>	<b>12,8</b>	<b>///</b>	<b>0</b>	<b>0</b>	<b>12,3</b>	<b>11,1</b>	<b>0</b>
Obstacle au contrôle d'autorisation de transport routier.....	12,9	0	34,3	12,6	///	0	0	0	0	0
Transport routier sans autorisation.....	16,3	0	40,7	16,0	///	0	0	0	0	0
Infraction en matière de navigation.....	18,1	0	48,1	17,2	///	0	0	0	9,8	0
Autres transports.....	11,1	0	38,9	10,9	///	0	0	12,3	11,2	0
<b>Chèques .....</b>	<b>28,1</b>	<b>36,1</b>	<b>42,4</b>	<b>27,2</b>	<b>///</b>	<b>0</b>	<b>108,6</b>	<b>28,5</b>	<b>20,3</b>	<b>0</b>
Contrefaçon de chèques et usage .....	27,9	36,1	44,3	26,9	///	0	108,6	28,4	20,3	0
Retrait ou blocage de la provision d'un chèque.....	26,5	0	31,2	26,1	///	0	0	0	0	0
Violation à l'interdiction d'émettre .....	28,9	0	45,0	28,3	///	0	0	31,5	0	0
Autres chèques .....	52,6	0	26,6	53,8	///	0	0	0	0	0
<b>Travail et sécurité sociale .....</b>	<b>30,8</b>	<b>0</b>	<b>48,1</b>	<b>29,2</b>	<b>///</b>	<b>0</b>	<b>17,9</b>	<b>24,1</b>	<b>7,3</b>	<b>0</b>
Hygiène et sécurité .....	28,7	0	43,1	27,4	///	0	0	24,8	0	0
Travail illégal.....	29,6	0	48,8	27,9	///	0	0	23,7	0	0
Entrave aux fonctions de l'inspecteur du travail.....	29,4	0	42,0	28,1	///	0	17,9	0	7,3	0
Fraude aux prestations ou cotisations sociales.....	48,0	0	56,3	47,4	///	0	0	0	0	0
Entrave à la représentation des salariés .....	42,1	0	46,3	40,7	///	0	0	0	0	0
Autres travail et sécurité sociale.....	46,2	0	48,3	43,6	///	0	0	0	0	0

Tableau 4. Durée moyenne de la procédure (en mois) selon la nature de l'infraction et le type de juridiction

	TOUTES JURIDICTIONS	Cour d'assises majeurs	Cour d'appel majeurs	Tribunal correctionnel	Tribunal de police et juridiction de proximité	Cour d'assises mineurs	Cour d'appel mineurs	Tribunal pour enfants	Juge des enfants	Tribunal militaire
Fraudes et contrefaçons .....	30,9	0	55,0	27,6	///	0	0	21,9	5,3	0
Tromperie sur la marchandise.....	31,8	0	55,5	28,2	///	0	0	32,3	4,7	0
Détenation de denrées nuisibles à la santé.....	29,6	0	65,0	21,4	///	0	0	0	0	0
Contrefaçon de marque, modèle ou oeuvre ...	30,3	0	52,2	28,1	///	0	0	4,5	5,5	0
Autres fraudes.....	25,0	0	29,9	24,6	///	0	0	0	0	0
Législation sur la concurrence et les prix ....	37,4	0	60,3	33,7	///	0	0	29,4	22,7	0
Publicité mensongère .....	30,7	0	50,2	27,0	///	0	0	0	0	0
Achat ou vente sans facture.....	31,7	0	54,8	28,7	///	0	0	18,1	0	0
Technique de vente répréhensible.....	32,1	0	54,3	30,1	///	0	0	7,6	22,7	0
Prix illicites et autres .....	45,1	0	67,0	40,4	///	0	0	37,2	0	0
Législation sur les sociétés .....	60,3	0	83,5	55,6	///	0	0	0	0	0
Banqueroute.....	59,0	0	77,5	54,6	///	0	0	0	0	0
Gestion et comptabilité délictueuses.....	80,6	0	98,2	76,4	///	0	0	0	0	0
Exercice illégal d'une profession .....	29,6	0	41,3	28,5	///	0	0	0	0	0
Autres .....	60,9	0	128,9	43,3	///	0	0	0	0	0
Atteintes aux finances publiques .....	44,8	0	68,8	39,9	///	0	0	39,7	17,0	36,6
Fraude à l'impôt .....	71,4	0	85,4	66,4	///	0	0	0	0	0
Infraction douanière .....	23,7	0	42,1	19,5	///	0	0	45,2	4,8	36,6
Autres .....	33,9	0	52,6	32,8	///	0	0	27,4	21,6	0
Coups et violences volontaires .....	11,3	51,2	24,0	9,3	///	32,6	29,9	16,8	14,6	16,9
Avec ITT > 8 jours sans circonstance aggravante.....	15,8	42,0	30,5	13,6	///	36,0	31,9	18,4	16,9	15,4
Avec ITT <= 8 jours avec circonstances aggravantes.....	10,4	47,3	22,4	8,4	///	32,3	28,5	16,5	14,4	15,5
Avec ITT > 8 jours avec circonstances aggravantes .....	13,0	47,0	23,8	10,9	///	28,3	31,8	17,8	15,7	21,8
Envers mineur de moins de 15 ans avec incapacité <= 8 jours.....	13,5	0	27,2	10,6	///	0	34,2	18,1	15,9	0
Envers mineur de moins de 15 ans avec incapacité > 8 jours .....	17,1	0	38,5	15,8	///	0	0	16,7	13,9	0
Autres violences envers mineur.....	25,8	153,1	35,4	22,9	///	0	0	33,9	26,1	0

Tableau 4. Durée moyenne de la procédure (en mois) selon la nature de l'infraction et le type de juridiction

	TOUTES JURIDICTIONS	Cour d'assises majeurs	Cour d'appel majeurs	Tribunal correctionnel	Tribunal de police et juridiction de proximité	Cour d'assises mineurs	Cour d'appel mineurs	Tribunal pour enfants	Juge des enfants	Tribunal militaire
Homicides involontaires .....	22,8	46,7	41,4	19,2	///	0	15,9	29,9	29,9	0
Par conducteur .....	19,0	0	33,3	16,8	///	0	15,9	22,6	29,9	0
Par conducteur en état alcoolique .....	15,2	0	23,5	14,0	///	0	0	27,7	0	0
Par accident du travail .....	42,2	0	53,1	38,0	///	0	0	0	0	0
Autres homicides involontaires .....	37,6	46,7	66,9	28,6	///	0	0	34,3	0	0
Blessures involontaires .....	15,6	0	30,5	14,7	///	0	20,6	21,0	16,6	15,9
Par conducteur .....	16,2	0	28,1	15,4	///	0	20,6	18,2	17,8	15,3
Par conducteur en état alcoolique avec ITT<=3mois.....	10,6	0	24,7	10,1	///	0	0	16,6	10,9	15,0
Par conducteur en état alcoolique avec ITT>3mois .....	15,6	0	23,1	15,1	///	0	0	19,2	0	0
Par accident du travail avec ITT>3mois .....	37,9	0	53,3	33,3	///	0	0	0	0	0
Autres blessures involontaires.....	19,1	0	38,2	16,9	///	0	0	29,9	14,7	18,0
Atteintes à la famille .....	33,9	47,2	45,7	32,3	///	0	0	15,7	0	0
Abandon de famille .....	36,2	0	50,5	34,5	///	0	0	0	0	0
Non présentation d'enfant .....	24,3	0	35,1	21,3	///	0	0	0	0	0
Abandon de foyer .....	26,4	47,2	37,6	25,4	///	0	0	15,7	0	0
Autres atteintes à la famille.....	29,9	0	39,6	28,5	///	0	0	0	0	0
Atteintes aux mœurs .....	35,7	90,2	60,2	31,4	///	75,0	59,7	45,1	32,6	0
Exhibition sexuelle.....	9,5	0	22,5	8,4	///	0	30,8	21,2	20,8	0
Proxénétisme .....	40,0	32,4	49,2	38,4	///	0	0	32,4	0	0
Proxénétisme aggravé .....	39,5	0	57,0	37,0	///	0	0	44,3	0	0
Agression sexuelle.....	22,8	84,3	34,4	18,5	///	22,7	46,4	32,0	28,6	0
Agression sexuelle avec circonstances aggravantes.....	28,0	54,2	40,6	21,7	///	0	35,9	37,0	28,1	0
Atteinte sexuelle sur mineur sans circonstance aggravante.....	32,5	80,2	52,0	30,9	///	0	0	14,8	63,9	0
Atteinte ou agression sexuelle sur mineur avec circonstances aggravantes.....	63,5	112,3	95,0	64,7	///	85,5	73,4	52,4	39,6	0
Autres atteintes aux mœurs sur mineur .....	31,1	80,8	48,2	30,0	///	0	28,5	32,8	18,5	0

Tableau 4. Durée moyenne de la procédure (en mois) selon la nature de l'infraction et le type de juridiction

	TOUTES JURIDICTIONS	Cour d'assises majeurs	Cour d'appel majeurs	Tribunal correctionnel	Tribunal de police et juridiction de proximité	Cour d'assises mineurs	Cour d'appel mineurs	Tribunal pour enfants	Juge des enfants	Tribunal militaire
Agression sexuelle par ascendant ou personne ayant autorité.....	51,2	91,7	79,1	45,2	///	0	0	61,4	68,4	0
Autres atteintes aux moeurs .....	6,8	0	19,8	5,7	///	0	0	11,9	1,2	0
<b>Autres atteintes à la personne .....</b>	<b>12,7</b>	<b>39,6</b>	<b>27,3</b>	<b>10,8</b>	<b>///</b>	<b>27,3</b>	<b>22,1</b>	<b>16,1</b>	<b>14,6</b>	<b>36,4</b>
Violation de domicile.....	11,0	0	25,0	8,9	///	27,7	0	19,9	17,1	0
Diffamation, discrimination .....	17,9	0	31,8	14,5	///	0	51,0	13,4	15,1	49,3
Menaces.....	10,1	48,9	22,5	8,6	///	0	11,2	14,1	13,4	0
Non assistance ou mise en danger d'autrui ...	16,0	38,0	35,1	12,6	///	26,9	21,9	19,9	14,0	17,1
Détenction, séquestration .....	21,8	34,7	30,8	19,9	///	0	40,4	24,2	20,6	0
Atteintes à la vie privée .....	15,0	26,2	31,0	13,6	///	0	0	14,5	16,7	0
Violation de sépulture .....	14,3	67,2	0	11,2	///	0	0	14,7	11,7	0
<b>Infractions sur les stupéfiants .....</b>	<b>17,3</b>	<b>88,3</b>	<b>28,7</b>	<b>16,7</b>	<b>///</b>	<b>0</b>	<b>33,0</b>	<b>20,8</b>	<b>13,2</b>	<b>13,7</b>
Détenction, acquisition .....	18,5	125,0	27,4	17,9	///	0	26,1	20,0	11,5	13,7
Usage illicite.....	13,9	0	25,9	13,5	///	0	36,6	19,1	13,6	0
Trafic (import, export) .....	21,5	0	32,7	20,2	///	0	0	20,1	0	0
Commerce, transport .....	23,1	85,6	29,9	22,3	///	0	40,5	26,5	15,3	0
Offre et cession .....	15,3	56,9	22,9	14,5	///	0	20,4	19,9	14,0	0
Aide à l'usage par autrui .....	20,3	0	46,9	17,8	///	0	0	1,4	39,7	0
Autres .....	37,9	0	54,0	33,8	///	0	0	27,7	27,3	0
<b>Autres infractions à la santé publique .....</b>	<b>24,0</b>	<b>0</b>	<b>45,6</b>	<b>21,0</b>	<b>///</b>	<b>0</b>	<b>0</b>	<b>12,3</b>	<b>0</b>	<b>0</b>
Réglementation des débits de boissons.....	20,3	0	28,5	19,7	///	0	0	0	0	0
Exercice illégal d'une profession médicale.....	48,3	0	58,7	45,0	///	0	0	23,5	0	0
Autres .....	18,4	0	40,8	15,8	///	0	0	6,7	0	0
<b>Police des étrangers, nomades .....</b>	<b>10,6</b>	<b>48,8</b>	<b>22,2</b>	<b>9,3</b>	<b>///</b>	<b>0</b>	<b>0</b>	<b>26,0</b>	<b>0</b>	<b>0</b>
Entrée ou séjour irrégulier d'un étranger .....	11,6	48,8	22,5	10,3	///	0	0	26,0	0	0
Interdiction de résidence.....	2,4	0	11,8	1,7	///	0	0	0	0	0
Règlement sur le travail des étrangers.....	18,9	0	43,2	17,2	///	0	0	0	0	0
Nomades.....	11,1	0	0	11,1	///	0	0	0	0	0
Commerce et transport d'armes .....	11,3	100,6	25,7	10,2	///	35,5	0	14,5	10,2	0

Tableau 4. Durée moyenne de la procédure (en mois) selon la nature de l'infraction et le type de juridiction

	TOUTES JURIDICTIONS	Cour d'assises majeurs	Cour d'appel majeurs	Tribunal correctionnel	Tribunal de police et juridiction de proximité	Cour d'assises mineurs	Cour d'appel mineurs	Tribunal pour enfants	Juge des enfants	Tribunal militaire
Port et transport illicites d'arme .....	8,7	43,2	22,6	7,7	///	0	0	13,5	9,6	0
Acquisition ou détention d'arme.....	18,7	134,6	33,1	17,2	///	0	0	15,8	15,6	0
Fabrication, commerce illicites d'explosifs .....	20,7	69,0	34,1	30,0	///	35,5	0	18,0	11,6	0
<b>Infractions militaires .....</b>	<b>18,6</b>	<b>0</b>	<b>49,2</b>	<b>18,0</b>	<b>///</b>	<b>0</b>	<b>0</b>	<b>0</b>	<b>0</b>	<b>15,5</b>
Désertion.....	18,4	0	62,5	18,1	///	0	0	0	0	14,3
Insoumission et autres.....	19,2	0	35,8	17,7	///	0	0	0	0	21,7
<b>Autres atteintes à la sûreté publique .....</b>	<b>36,3</b>	<b>61,3</b>	<b>44,8</b>	<b>35,7</b>	<b>///</b>	<b>0</b>	<b>0</b>	<b>26,9</b>	<b>14,0</b>	<b>0</b>
Législation sur la télécommunication .....	40,3	0	54,6	25,9	///	0	0	0	0	0
Législation sur les jeux de hasard .....	45,8	0	52,1	44,8	///	0	0	0	0	0
Association de malfaiteurs.....	46,8	61,3	45,8	47,5	///	0	0	25,4	0	0
Autres atteintes à la sûreté publique .....	16,9	0	35,3	13,8	///	0	0	27,9	14,0	0
<b>Faux en écriture publique ou privée .....</b>	<b>33,5</b>	<b>0</b>	<b>54,4</b>	<b>31,7</b>	<b>///</b>	<b>0</b>	<b>0</b>	<b>24,3</b>	<b>15,5</b>	<b>63,9</b>
Faux ou usage de faux en écriture privée.....	40,9	0	67,6	38,3	///	0	0	25,6	6,8	0
Falsification de document.....	29,7	0	42,3	28,7	///	0	0	25,0	17,0	63,9
Obtention, usage de document administratif faux ou inexact .....	21,4	0	40,1	20,2	///	0	0	13,6	18,9	0
<b>Atteintes à l'environnement .....</b>	<b>33,1</b>	<b>0</b>	<b>51,3</b>	<b>29,9</b>	<b>///</b>	<b>0</b>	<b>0</b>	<b>17,0</b>	<b>10,3</b>	<b>0</b>
Travaux ou utilisation illégale des sols .....	26,0	0	46,8	23,9	///	0	0	16,1	10,0	0
Défaut de permis de construire.....	45,2	0	54,8	41,9	///	0	0	0	0	0
Infraction en matière de pêche .....	21,8	0	34,3	21,2	///	0	0	0	9,4	0
Infraction en matière de chasse.....	17,3	0	28,4	16,4	///	0	0	0	0	0
Autres .....	24,0	0	44,6	22,5	///	0	0	24,4	10,6	0
<b>Ordre administratif et judiciaire .....</b>	<b>12,1</b>	<b>47,6</b>	<b>28,6</b>	<b>10,5</b>	<b>///</b>	<b>92,2</b>	<b>25,3</b>	<b>14,5</b>	<b>12,7</b>	<b>0</b>
Outrage à agent de la force publique.....	9,7	0	23,9	8,0	///	0	27,8	14,2	13,0	0
Rébellion .....	7,7	0	22,1	6,2	///	0	18,6	15,1	11,0	0
Violence sur agent de l'autorité publique.....	7,6	0	15,9	5,9	///	0	20,1	12,5	12,7	0
Outrage ou violence à magistrat .....	9,1	0	20,2	6,6	///	0	34,2	13,2	10,2	0
Corruption de fonctionnaire.....	56,6	0	84,7	50,4	///	0	0	11,7	12,3	0
Usurpation de fonction ou de titre.....	28,1	0	48,2	25,7	///	0	0	0	12,9	0

Tableau 4. Durée moyenne de la procédure (en mois) selon la nature de l'infraction et le type de juridiction

	TOUTES JURIDICTIONS	Cour d'assises majeurs	Cour d'appel majeurs	Tribunal correctionnel	Tribunal de police et juridiction de proximité	Cour d'assises mineurs	Cour d'appel mineurs	Tribunal pour enfants	Juge des enfants	Tribunal militaire
Refus de restituer un permis de conduire.....	15,3	0	35,4	14,1	///	0	0	0	0	0
Non exécution d'un TIG ou d'une autre obligation judiciaire .....	21,4	0	39,0	19,8	///	0	28,9	20,3	28,5	0
Non respect d'interdiction de séjour .....	5,8	0	20,2	4,1	///	0	0	0	0	0
Usurpation d'identité .....	19,3	0	34,1	18,8	///	0	0	18,9	7,6	0
Evasion de détenu.....	8,3	0	13,0	7,7	///	0	26,3	9,6	25,8	0
Dénonciation calomnieuse.....	14,6	0	35,5	13,4	///	0	0	23,6	14,1	0
Autres ordre administratif et judiciaire.....	17,5	47,6	30,9	14,1	///	92,2	0	16,1	9,9	0
Autres délits.....	0	0	0	0	///	0	0	0	0	0
<b>CONTRAVENTIONS DE 5e CLASSE.....</b>	<b>10,6</b>	<b>45,1</b>	<b>24,8</b>	<b>13,0</b>	<b>10,1</b>	<b>0</b>	<b>32,5</b>	<b>17,6</b>	<b>14,0</b>	<b>18,0</b>
Circulation routière .....	8,6	0	21,7	13,3	8,4	0	0	23,8	8,1	0
Défaut d'assurance .....	49,4	0	55,7	50,9	48,5	0	0	0	0	0
Conduite d'un véhicule sans permis .....	52,5	0	50,7	57,0	50,9	0	0	39,0	43,3	0
Appareil perturbateur d'instrument de la police.....	6,2	0	9,0	4,9	6,2	0	0	0	0	0
Grand excès de vitesse.....	8,2	0	19,8	6,8	8,2	0	0	0	15,6	0
Autres .....	9,8	0	24,2	7,0	9,7	0	0	8,5	5,8	0
<b>Infractions en matière de transports .....</b>	<b>11,9</b>	<b>0</b>	<b>33,0</b>	<b>15,3</b>	<b>11,8</b>	<b>0</b>	<b>0</b>	<b>0</b>	<b>0</b>	<b>0</b>
Absence d'autorisation de transport routier ....	13,7	0	29,4	15,8	13,6	0	0	0	0	0
Infraction à la réglementation sur les conditions de travail (transport) .....	10,5	0	35,1	14,3	10,4	0	0	0	0	0
Autres .....	12,0	0	34,3	15,6	11,9	0	0	0	0	0
<b>Blessures involontaires .....</b>	<b>14,0</b>	<b>0</b>	<b>31,9</b>	<b>19,1</b>	<b>11,9</b>	<b>0</b>	<b>0</b>	<b>21,2</b>	<b>17,8</b>	<b>27,8</b>
Par conducteur avec ITT <= 3 mois.....	62,4	0	74,1	60,6	53,9	0	0	0	0	0
Avec ITT <= 3 mois (sauf route, travail).....	12,6	0	25,5	16,7	10,9	0	0	21,2	17,8	27,8
Par accident du travail avec ITT <= 3 mois .....	23,4	0	33,4	21,6	22,1	0	0	0	0	0
<b>Coups et violences volontaires .....</b>	<b>10,5</b>	<b>45,1</b>	<b>22,9</b>	<b>12,1</b>	<b>9,4</b>	<b>0</b>	<b>0</b>	<b>17,5</b>	<b>14,1</b>	<b>14,7</b>
Avec ITT <= 8 jours.....	10,5	45,1	22,9	12,1	9,4	0	0	17,5	14,1	14,7
<b>Atteintes aux mœurs .....</b>	<b>0</b>	<b>0</b>	<b>0</b>	<b>0</b>	<b>0</b>	<b>0</b>	<b>0</b>	<b>0</b>	<b>0</b>	<b>0</b>
Racolage actif .....	0	0	0	0	0	0	0	0	0	0

Tableau 4. Durée moyenne de la procédure (en mois) selon la nature de l'infraction et le type de juridiction

	TOUTES JURIDICTIONS	Cour d'assises majeurs	Cour d'appel majeurs	Tribunal correctionnel	Tribunal de police et juridiction de proximité	Cour d'assises mineurs	Cour d'appel mineurs	Tribunal pour enfants	Juge des enfants	Tribunal militaire
<b>Autres atteintes aux personnes.....</b>	<b>10,5</b>	<b>0</b>	<b>24,3</b>	<b>8,9</b>	<b>7,6</b>	<b>0</b>	<b>0</b>	<b>18,1</b>	<b>10,9</b>	<b>0</b>
<b>Atteintes à l'environnement .....</b>	<b>11,7</b>	<b>0</b>	<b>24,7</b>	<b>14,3</b>	<b>11,2</b>	<b>0</b>	<b>0</b>	<b>16,3</b>	<b>11,8</b>	<b>0</b>
Infraction en matière de chasse.....	11,1	0	23,8	12,8	10,4	0	0	0	11,8	0
Abandon d'épaves, d'objets ou d'ordures .....	11,6	0	23,8	11,7	11,4	0	0	0	0	0
Infraction en matière de pêche .....	13,1	0	0	18,8	12,8	0	0	16,3	0	0
Autres .....	12,4	0	27,4	15,6	11,9	0	0	0	0	0
<b>Travail et sécurité sociale .....</b>	<b>15,9</b>	<b>0</b>	<b>32,5</b>	<b>19,2</b>	<b>15,1</b>	<b>0</b>	<b>0</b>	<b>0</b>	<b>0</b>	<b>0</b>
Infraction à l'assujettissement à la sécurité sociale.....	15,9	0	54,1	22,6	15,4	0	0	0	0	0
Infraction à la législation sur les congés.....	18,8	0	25,6	18,1	18,2	0	0	0	0	0
Médecine du travail .....	14,0	0	36,3	22,6	13,4	0	0	0	0	0
Autres .....	16,3	0	35,7	18,4	15,0	0	0	0	0	0
<b>Atteintes à l'ordre économique .....</b>	<b>15,2</b>	<b>0</b>	<b>37,1</b>	<b>23,4</b>	<b>14,5</b>	<b>0</b>	<b>0</b>	<b>0</b>	<b>0</b>	<b>0</b>
Transport ou stockage de denrées périssables.....	13,0	0	32,6	17,9	12,6	0	0	0	0	0
Non respect de l'information du consommateur .....	13,3	0	30,8	16,5	13,1	0	0	0	0	0
Autres atteintes à l'ordre économique .....	20,1	0	40,6	37,2	18,8	0	0	0	0	0
<b>Ordre administratif et judiciaire .....</b>	<b>12,8</b>	<b>0</b>	<b>0</b>	<b>0</b>	<b>12,8</b>	<b>0</b>	<b>0</b>	<b>0</b>	<b>0</b>	<b>0</b>
Outrage à citoyen chargé d'un ministère public.....	0	0	0	0	0	0	0	0	0	0
Autres .....	12,8	0	0	0	12,8	0	0	0	0	0
<b>Atteintes aux biens .....</b>	<b>10,1</b>	<b>0</b>	<b>22,8</b>	<b>10,2</b>	<b>9,3</b>	<b>0</b>	<b>32,5</b>	<b>17,4</b>	<b>15,3</b>	<b>0</b>
Dégradation ou détérioration légère d'un bien d'autrui.....	10,1	0	22,7	10,2	9,4	0	32,5	17,4	15,3	0
Autres .....	8,7	0	27,9	10,0	7,8	0	0	0	0	0
<b>Atteintes à la sûreté publique .....</b>	<b>6,9</b>	<b>0</b>	<b>14,6</b>	<b>6,9</b>	<b>6,2</b>	<b>0</b>	<b>0</b>	<b>13,6</b>	<b>10,5</b>	<b>0</b>
Séjour irrégulier d'un ressortissant CEE.....	3,2	0	0	0	3,2	0	0	0	0	0
Absence de livret de circulation .....	7,5	0	37,6	3,3	7,3	0	0	0	0	0
Infractions à la législation sur la télécommunication.....	3,9	0	0	0	3,9	0	0	0	0	0



Tableau 4. Durée moyenne de la procédure (en mois) selon la nature de l'infraction et le type de juridiction

	TOUTES JURIDICTIONS	Cour d'assises majeurs	Cour d'appel majeurs	Tribunal correctionnel	Tribunal de police et juridiction de proximité	Cour d'assises mineurs	Cour d'appel mineurs	Tribunal pour enfants	Juge des enfants	Tribunal militaire
Autres atteintes à la sûreté publique .....	6,8	0	12,3	7,2	6,1	0	0	13,6	10,5	0
Atteintes à la santé.....	29,9	0	76,3	0	6,6	0	0	0	0	0
Autres contraventions .....	17,5	0	0	0	17,5	0	0	0	0	0

Source : ministère de la Justice et des Libertés, Casier judiciaire national, SDSE

Tableau 5. Détenus provisoires : durée de détention provisoire à la date de la condamnation selon la nature de l'infraction

	TOUTES DURÉES	moins de 1 mois	1 mois à moins de 2 mois	2 mois à moins de 4 mois	4 mois à moins de 8 mois	8 mois à moins de 1 an	1 an à moins de 2 ans	2 ans à moins de 3 ans	3 ans et plus	Durée moyenne en mois
<b>TOUTES INFRACTIONS</b>	<b>33 976</b>	<b>12 473</b>	<b>4 004</b>	<b>4 956</b>	<b>4 903</b>	<b>2 855</b>	<b>3 041</b>	<b>1 103</b>	<b>641</b>	<b>5,6</b>
<b>CRIMES</b> .....	<b>2 490</b>	<b>27</b>	<b>41</b>	<b>68</b>	<b>161</b>	<b>153</b>	<b>722</b>	<b>792</b>	<b>526</b>	<b>25,8</b>
Homicides volontaires .....	477	1	3	5	8	9	91	200	160	32,1
Meurtre .....	265	1	1	2	6	5	46	121	83	31,5
Assassinat .....	154	0	2	1	1	3	24	59	64	34,4
Meurtre sur mineur de moins de 15 ans .....	15	0	0	1	1	0	6	3	4	28,2
Autres .....	43	0	0	1	0	1	15	17	9	28,2
Coups et violences volontaires .....	319	5	7	13	23	21	99	93	58	23,6
Mort non intentionnelle .....	204	5	4	6	16	15	55	68	35	23,5
Infirmité permanente .....	30	0	0	3	2	3	12	8	2	19,3
Envers mineurs .....	32	0	3	0	2	2	9	8	8	25,6
Autres .....	53	0	0	4	3	1	23	9	13	25,3
Viols et attentats à la pudeur .....	1 067	16	23	39	93	87	374	302	133	21,8
Viol commis par plusieurs personnes .....	94	3	6	5	15	12	28	21	4	16,2
Viol avec circonstances aggravantes.....	445	7	7	11	29	23	145	154	69	24,4
Viol sur mineur de moins de 15 ans .....	224	2	5	13	16	24	83	51	30	21,2
Viol par ascendant ou personne ayant autorité .....	69	0	2	4	2	8	27	17	9	21,7
Viol simple et autres .....	235	4	3	6	31	20	91	59	21	20,0
Vols, recels, destructions .....	550	4	7	11	32	34	144	180	138	27,8
Vol avec port d'arme .....	373	3	3	7	24	29	111	134	62	24,7
Autre vol qualifié.....	118	0	2	1	2	3	22	35	53	35,8
Recel qualifié .....	15	1	1	0	0	0	2	2	9	43,0
Destruction - dégradation.....	44	0	1	3	6	2	9	9	14	28,1
Atteintes à la sûreté publique .....	0	0	0	0	0	0	0	0	0	0
Faux-monnayage.....	0	0	0	0	0	0	0	0	0	0
Autres atteintes à la sûreté publique .....	0	0	0	0	0	0	0	0	0	0
Autres crimes.....	77	1	1	0	5	2	14	17	37	37,0

Tableau 5. Détenus provisoires : durée de détention provisoire à la date de la condamnation selon la nature de l'infraction

	TOUTES DURÉES	moins de 1 mois	1 mois à moins de 2 mois	2 mois à moins de 4 mois	4 mois à moins de 8 mois	8 mois à moins de 1 an	1 an à moins de 2 ans	2 ans à moins de 3 ans	3 ans et plus	Durée moyenne en mois
<b>DÉLITS</b> .....	31 466	12 432	3 962	4 885	4 741	2 702	2 319	310	115	4,0
<b>Vois, recels</b> .....	8 849	3 659	1 193	1 445	1 308	652	503	62	27	3,5
Vol simple .....	1 160	661	175	160	103	36	17	5	3	2,0
Vol avec effraction.....	446	248	65	63	39	20	8	2	1	2,1
Vol avec violences.....	974	363	125	136	182	96	68	4	0	3,9
Vol avec destruction ou dégradation.....	515	300	78	78	50	6	2	1	0	1,6
Vol avec 1 circonstance aggravante .....	1 139	560	139	211	127	43	46	8	5	2,8
Vol avec 2 ou 3 circonstances aggravantes ...	3 359	1 214	439	528	540	327	275	31	5	4,1
Recel simple .....	892	274	131	178	165	72	58	6	8	4,4
Recel aggravé .....	364	39	41	91	102	52	29	5	5	6,3
Autres vols.....	0	0	0	0	0	0	0	0	0	0
<b>Escroqueries, abus de confiance</b> .....	1 264	308	136	299	262	133	101	17	8	5,0
Escroquerie.....	725	125	55	192	169	92	79	11	2	5,7
Abus de confiance et de blanc-seing.....	107	28	13	29	27	6	2	0	2	4,4
Détournement ou destruction d'objet saisi ou gagé .....	1	1	0	0	0	0	0	0	0	0,3
Filouterie d'hôtel.....	6	1	2	1	1	0	1	0	0	4,4
Filouterie d'aliments.....	9	5	3	0	1	0	0	0	0	1,2
Autres filouteries .....	8	5	0	2	1	0	0	0	0	1,4
Extorsion de fonds, chantage.....	408	143	63	75	63	35	19	6	4	4,2
<b>Destructions, dégradations</b> .....	810	382	145	125	103	31	20	1	3	2,4
Destruction d'un bien d'autrui .....	182	108	42	18	9	1	4	0	0	1,4
Destruction d'un bien d'autrui par explosion ou incendie.....	456	170	85	78	78	25	16	1	3	3,2
Destruction d'un bien d'autrui avec effraction.	93	54	8	19	9	3	0	0	0	1,8
Dégradation d'un monument d'utilité publique	73	47	10	8	6	2	0	0	0	1,3
Acte de cruauté sur un animal domestique ....	0	0	0	0	0	0	0	0	0	0
Autres destructions .....	6	3	0	2	1	0	0	0	0	2,1
<b>Circulation routière</b> .....	2 259	1 774	269	126	65	15	8	1	1	0,8
Conduite en état alcoolique .....	1 036	863	114	41	13	4	0	1	0	0,5

Tableau 5. Détenus provisoires : durée de détention provisoire à la date de la condamnation selon la nature de l'infraction

	TOUTES DURÉES	moins de 1 mois	1 mois à moins de 2 mois	2 mois à moins de 4 mois	4 mois à moins de 8 mois	8 mois à moins de 1 an	1 an à moins de 2 ans	2 ans à moins de 3 ans	3 ans et plus	Durée moyenne en mois
Délit de fuite .....	32	21	7	2	2	0	0	0	0	0,9
Refus d'obtempérer.....	305	209	44	28	13	5	5	0	1	1,4
Refus de vérification de l'état alcoolique .....	26	22	1	3	0	0	0	0	0	0,5
Conduite malgré suspension du permis .....	242	196	28	12	4	1	1	0	0	0,6
Défaut de plaques ou fausses plaques.....	13	3	3	2	3	2	0	0	0	4,2
Conduite sans permis .....	519	393	62	34	26	2	2	0	0	0,9
Conduite en ayant fait usage de stupéfiants ...	11	8	2	1	0	0	0	0	0	0,6
Défaut d'assurance .....	70	55	8	3	3	1	0	0	0	0,9
Autres circulation routière.....	5	4	0	0	1	0	0	0	0	1,1
<b>Transports .....</b>	<b>4</b>	<b>1</b>	<b>1</b>	<b>1</b>	<b>1</b>	<b>0</b>	<b>0</b>	<b>0</b>	<b>0</b>	<b>3,0</b>
Obstacle au contrôle d'autorisation de transport routier.....	0	0	0	0	0	0	0	0	0	0
Transport routier sans autorisation.....	1	0	0	1	0	0	0	0	0	3,9
Infraction en matière de navigation.....	2	1	0	0	1	0	0	0	0	3,5
Autres .....	1	0	1	0	0	0	0	0	0	1,2
<b>Chèques .....</b>	<b>138</b>	<b>16</b>	<b>13</b>	<b>27</b>	<b>30</b>	<b>30</b>	<b>17</b>	<b>2</b>	<b>3</b>	<b>7,3</b>
Contrefaçon de chèques et usage.....	136	15	13	26	30	30	17	2	3	7,4
Retrait ou blocage de la provision d'un chèque.....	2	1	0	1	0	0	0	0	0	2,0
Violation à l'interdiction d'émettre.....	0	0	0	0	0	0	0	0	0	0
Autres .....	0	0	0	0	0	0	0	0	0	0
<b>Travail et sécurité sociale .....</b>	<b>76</b>	<b>18</b>	<b>17</b>	<b>18</b>	<b>11</b>	<b>9</b>	<b>2</b>	<b>1</b>	<b>0</b>	<b>3,9</b>
Hygiène et sécurité .....	0	0	0	0	0	0	0	0	0	0
Travail illégal.....	70	15	16	17	11	8	2	1	0	4,0
Entrave aux fonctions de l'inspecteur du travail.....	1	0	1	0	0	0	0	0	0	1,1
Fraude aux prestations ou cotisations sociales.....	3	1	0	1	0	1	0	0	0	4,9
Entrave à la représentation des salariés .....	0	0	0	0	0	0	0	0	0	0
Autres .....	2	2	0	0	0	0	0	0	0	0,4

Tableau 5. Détenus provisoires : durée de détention provisoire à la date de la condamnation selon la nature de l'infraction

	TOUTES DURÉES	moins de 1 mois	1 mois à moins de 2 mois	2 mois à moins de 4 mois	4 mois à moins de 8 mois	8 mois à moins de 1 an	1 an à moins de 2 ans	2 ans à moins de 3 ans	3 ans et plus	Durée moyenne en mois
<b>Fraudes et contrefaçons</b> .....	79	17	5	16	16	11	10	3	1	7,1
Tromperie sur la marchandise.....	48	8	4	5	12	10	6	2	1	8,1
Détention de denrées nuisibles à la santé.....	1	0	0	1	0	0	0	0	0	3,7
Contrefaçon de marque, modèle ou oeuvre ...	30	9	1	10	4	1	4	1	0	5,8
Autres fraudes.....	0	0	0	0	0	0	0	0	0	0
<b>Législation sur la concurrence et les prix</b> ....	47	12	3	15	9	6	2	0	0	4,3
Publicité mensongère .....	1	0	0	1	0	0	0	0	0	2,1
Achat ou vente sans facture.....	0	0	0	0	0	0	0	0	0	0
Technique de vente répréhensible.....	5	1	2	1	0	1	0	0	0	3,3
Prix illicites et autres .....	41	11	1	13	9	5	2	0	0	4,5
<b>Législation sur les sociétés</b> .....	73	16	8	24	18	3	1	1	2	5,7
Banqueroute.....	16	8	1	6	1	0	0	0	0	1,6
Gestion et comptabilité délictueuses.....	52	7	6	18	15	3	0	1	2	7,0
Exercice illégal d'une profession .....	5	1	1	0	2	0	1	0	0	4,7
Autres .....	0	0	0	0	0	0	0	0	0	0
<b>Atteintes aux finances publiques</b> .....	313	75	25	75	49	40	38	10	1	6,0
Fraude à l'impôt .....	5	3	1	1	0	0	0	0	0	1,1
Infraction douanière .....	205	58	11	50	31	14	31	9	1	6,3
Autres .....	103	14	13	24	18	26	7	1	0	5,6
<b>Coups et violences volontaires</b> .....	4 852	2 325	864	644	508	249	222	28	12	2,8
Avec ITT > 8 jours sans circonstance aggravante.....	151	57	26	22	23	9	9	3	2	4,3
Avec ITT <= 8 jours avec circonstances aggravantes.....	3 134	1 786	587	351	247	76	69	13	5	1,9
Avec ITT > 8 jours avec circonstances aggravantes .....	1 442	444	229	246	218	153	139	9	4	4,5
Envers mineur de moins de 15 ans avec incapacité <= 8 jours.....	28	15	8	1	2	0	1	1	0	2,8
Envers mineur de moins de 15 ans avec incapacité > 8 jours .....	77	17	11	24	13	8	2	1	1	4,4
Autres violences envers mineur.....	20	6	3	0	5	3	2	1	0	6,2

Tableau 5. Détenus provisoires : durée de détention provisoire à la date de la condamnation selon la nature de l'infraction

	TOUTES DURÉES	moins de 1 mois	1 mois à moins de 2 mois	2 mois à moins de 4 mois	4 mois à moins de 8 mois	8 mois à moins de 1 an	1 an à moins de 2 ans	2 ans à moins de 3 ans	3 ans et plus	Durée moyenne en mois
Homicides involontaires .....	140	22	23	35	38	12	10	0	0	4,5
Par conducteur .....	78	11	8	19	24	9	7	0	0	5,2
Par conducteur en état alcoolique .....	37	2	13	12	8	1	1	0	0	3,2
Par accident du travail .....	1	1	0	0	0	0	0	0	0	0,2
Autres homicides involontaires.....	24	8	2	4	6	2	2	0	0	4,5
Blessures involontaires .....	157	87	37	10	15	6	2	0	0	1,7
Par conducteur .....	114	55	31	8	14	5	1	0	0	1,8
Par conducteur en état alcoolique avec ITT<=3mois.....	30	22	5	1	1	0	1	0	0	1,3
Par conducteur en état alcoolique avec ITT>3mois .....	3	2	0	1	0	0	0	0	0	1,2
Par accident du travail avec ITT>3mois .....	0	0	0	0	0	0	0	0	0	0
Autres .....	10	8	1	0	0	1	0	0	0	1,7
Atteintes à la famille .....	32	13	7	4	4	3	0	1	0	3,4
Abandon de famille .....	9	5	4	0	0	0	0	0	0	1,0
Non présentation d'enfant.....	13	5	2	2	3	0	0	1	0	4,3
Abandon de foyer .....	4	2	1	0	1	0	0	0	0	2,4
Autres .....	6	1	0	2	0	3	0	0	0	5,5
Atteintes aux mœurs .....	1 440	188	167	209	297	254	288	30	7	7,5
Exhibition sexuelle.....	100	50	32	11	6	1	0	0	0	1,2
Proxénétisme .....	88	8	10	19	24	6	15	6	0	7,8
Proxénétisme aggravé .....	130	7	7	24	29	33	27	3	0	8,4
Agression sexuelle.....	256	50	41	32	63	25	37	7	1	6,2
Agression sexuelle avec circonstances aggravantes.....	200	15	21	24	39	45	52	2	2	9,1
Atteinte sexuelle sur mineur sans circonstance aggravante.....	24	3	2	2	2	9	6	0	0	8,9
Atteinte ou agression sexuelle sur mineur avec circonstances aggravantes.....	479	34	39	69	88	105	131	10	3	8,7
Autres atteintes aux mœurs sur mineur .....	112	19	12	21	33	17	10	0	0	5,1

Tableau 5. Détenus provisoires : durée de détention provisoire à la date de la condamnation selon la nature de l'infraction

	TOUTES DURÉES	moins de 1 mois	1 mois à moins de 2 mois	2 mois à moins de 4 mois	4 mois à moins de 8 mois	8 mois à moins de 1 an	1 an à moins de 2 ans	2 ans à moins de 3 ans	3 ans et plus	Durée moyenne en mois
Agression sexuelle par ascendant ou personne ayant autorité.....	50	2	2	7	13	13	10	2	1	10,0
Autres atteintes aux moeurs .....	1	0	1	0	0	0	0	0	0	1,7
<b>Autres atteintes à la personne .....</b>	<b>835</b>	<b>340</b>	<b>145</b>	<b>118</b>	<b>111</b>	<b>52</b>	<b>57</b>	<b>10</b>	<b>2</b>	<b>3,5</b>
Violation de domicile.....	89	39	14	19	12	4	1	0	0	2,2
Diffamation, discrimination .....	0	0	0	0	0	0	0	0	0	0
Menaces.....	371	218	87	40	16	6	4	0	0	1,3
Non assistance ou mise en danger d'autrui ...	81	21	13	21	12	4	7	3	0	4,6
Détention, séquestration.....	248	40	21	34	65	36	44	6	2	7,2
Atteintes à la vie privée .....	38	21	7	3	6	0	0	1	0	2,1
Violation de sépulture .....	8	1	3	1	0	2	1	0	0	5,7
<b>Infractions sur les stupéfiants .....</b>	<b>6 798</b>	<b>1 454</b>	<b>562</b>	<b>1 284</b>	<b>1 515</b>	<b>1 021</b>	<b>843</b>	<b>106</b>	<b>13</b>	<b>5,9</b>
Détention, acquisition .....	2 418	541	225	503	513	357	253	22	4	5,3
Usage illicite.....	414	157	44	79	67	44	20	1	2	3,8
Trafic (import, export) .....	1 140	166	67	155	266	190	247	45	4	8,2
Commerce, transport .....	2 646	541	198	513	635	411	313	32	3	5,9
Offre et cession .....	149	49	25	25	26	15	7	2	0	3,8
Aide à l'usage par autrui .....	7	0	1	5	1	0	0	0	0	3,8
Autres .....	24	0	2	4	7	4	3	4	0	10,2
<b>Autres infractions à la santé publique .....</b>	<b>40</b>	<b>27</b>	<b>0</b>	<b>8</b>	<b>3</b>	<b>1</b>	<b>1</b>	<b>0</b>	<b>0</b>	<b>1,7</b>
Réglementation des débits de boissons.....	0	0	0	0	0	0	0	0	0	0
Exercice illégal d'une profession médicale.....	5	0	0	2	2	0	1	0	0	5,7
Autres .....	35	27	0	6	1	1	0	0	0	1,1
<b>Police des étrangers, nomades .....</b>	<b>1 295</b>	<b>787</b>	<b>117</b>	<b>132</b>	<b>136</b>	<b>71</b>	<b>48</b>	<b>3</b>	<b>1</b>	<b>2,3</b>
Entrée ou séjour irrégulier d'un étranger.....	973	519	101	109	129	66	46	2	1	2,8
Interdiction de résidence.....	319	266	16	22	7	5	2	1	0	0,8
Règlement sur le travail des étrangers.....	3	2	0	1	0	0	0	0	0	1,3
Nomades.....	0	0	0	0	0	0	0	0	0	0
<b>Commerce et transport d'armes .....</b>	<b>271</b>	<b>117</b>	<b>34</b>	<b>39</b>	<b>35</b>	<b>14</b>	<b>22</b>	<b>4</b>	<b>6</b>	<b>4,6</b>

Tableau 5. Détenus provisoires : durée de détention provisoire à la date de la condamnation selon la nature de l'infraction

	TOUTES DURÉES	moins de 1 mois	1 mois à moins de 2 mois	2 mois à moins de 4 mois	4 mois à moins de 8 mois	8 mois à moins de 1 an	1 an à moins de 2 ans	2 ans à moins de 3 ans	3 ans et plus	Durée moyenne en mois
Port et transport illicites d'arme .....	143	80	27	19	12	1	3	1	0	1,7
Acquisition ou détention d'arme.....	112	33	7	20	20	11	14	3	4	7,0
Fabrication, commerce illicites d'explosifs.....	16	4	0	0	3	2	5	0	2	12,6
<b>Infractions militaires .....</b>	<b>46</b>	<b>40</b>	<b>6</b>	<b>0</b>	<b>0</b>	<b>0</b>	<b>0</b>	<b>0</b>	<b>0</b>	<b>0,6</b>
Désertion.....	11	8	3	0	0	0	0	0	0	0,6
Insoumission et autres.....	35	32	3	0	0	0	0	0	0	0,6
<b>Autres atteintes à la sûreté publique .....</b>	<b>348</b>	<b>20</b>	<b>23</b>	<b>43</b>	<b>71</b>	<b>49</b>	<b>92</b>	<b>25</b>	<b>25</b>	<b>12,6</b>
Législation sur la télécommunication .....	0	0	0	0	0	0	0	0	0	0
Législation sur les jeux de hasard .....	19	0	4	4	6	4	1	0	0	6,1
Association de malfaiteurs.....	316	13	17	36	64	45	91	25	25	13,5
Autres atteintes à la sûreté publique .....	13	7	2	3	1	0	0	0	0	1,4
<b>Faux en écriture publique ou privée .....</b>	<b>307</b>	<b>83</b>	<b>29</b>	<b>79</b>	<b>65</b>	<b>26</b>	<b>20</b>	<b>2</b>	<b>3</b>	<b>4,5</b>
Faux ou usage de faux en écriture privée.....	54	7	8	22	10	3	2	1	1	4,9
Falsification de document.....	201	50	19	50	45	21	13	1	2	4,7
Obtention, usage de document administratif faux ou inexact .....	52	26	2	7	10	2	5	0	0	3,4
<b>Atteintes à l'environnement .....</b>	<b>10</b>	<b>5</b>	<b>5</b>	<b>0</b>	<b>0</b>	<b>0</b>	<b>0</b>	<b>0</b>	<b>0</b>	<b>0,8</b>
Travaux ou utilisation illégale des sols .....	5	2	3	0	0	0	0	0	0	0,9
Défaut de permis de construire.....	0	0	0	0	0	0	0	0	0	0
Infraction en matière de pêche .....	3	2	1	0	0	0	0	0	0	0,9
Infraction en matière de chasse.....	1	1	0	0	0	0	0	0	0	0,1
Autres .....	1	0	1	0	0	0	0	0	0	1,1
<b>Ordre administratif et judiciaire .....</b>	<b>983</b>	<b>646</b>	<b>128</b>	<b>109</b>	<b>71</b>	<b>14</b>	<b>12</b>	<b>3</b>	<b>0</b>	<b>1,5</b>
Outrage à agent de la force publique.....	350	258	57	20	11	2	2	0	0	0,9
Rébellion .....	134	98	18	10	4	3	1	0	0	1,1
Violence sur agent de l'autorité publique.....	124	76	17	16	11	2	2	0	0	1,6
Outrage ou violence à magistrat.....	22	16	3	3	0	0	0	0	0	0,9
Corruption de fonctionnaire.....	12	4	2	2	4	0	0	0	0	2,4
Usurpation de fonction ou de titre.....	4	1	0	2	1	0	0	0	0	2,9



Tableau 5. Détenus provisoires : durée de détention provisoire à la date de la condamnation selon la nature de l'infraction

	TOUTES DURÉES	moins de 1 mois	1 mois à moins de 2 mois	2 mois à moins de 4 mois	4 mois à moins de 8 mois	8 mois à moins de 1 an	1 an à moins de 2 ans	2 ans à moins de 3 ans	3 ans et plus	Durée moyenne en mois
Refus de restituer un permis de conduire.....	0	0	0	0	0	0	0	0	0	0
Non exécution d'un TIG ou d'une autre obligation judiciaire .....	73	54	4	10	4	0	1	0	0	1,2
Non respect d'interdiction de séjour .....	15	13	1	0	1	0	0	0	0	0,6
Usurpation d'identité .....	37	21	2	3	7	2	1	1	0	3,2
Evasion de détenu.....	123	64	16	23	15	2	2	1	0	2,2
Dénonciation calomnieuse.....	12	4	3	4	0	1	0	0	0	1,9
Autres ordre administratif et judiciaire .....	77	37	5	16	13	2	3	1	0	3,0
<b>Autres délits.....</b>	<b>0</b>	<b>0</b>	<b>0</b>	<b>0</b>	<b>0</b>	<b>0</b>	<b>0</b>	<b>0</b>	<b>0</b>	<b>0</b>
<b>CONTRAVENTIONS DE 5e CLASSE.....</b>	<b>20</b>	<b>14</b>	<b>1</b>	<b>3</b>	<b>1</b>	<b>0</b>	<b>0</b>	<b>1</b>	<b>0</b>	<b>2,5</b>
<b>Circulation routière .....</b>	<b>0</b>	<b>0</b>	<b>0</b>	<b>0</b>	<b>0</b>	<b>0</b>	<b>0</b>	<b>0</b>	<b>0</b>	<b>0</b>
Défaut d'assurance .....	0	0	0	0	0	0	0	0	0	0
Conduite d'un véhicule sans permis .....	0	0	0	0	0	0	0	0	0	0
Appareil perturbateur d'instrument de la police.....	0	0	0	0	0	0	0	0	0	0
Grand excès de vitesse.....	0	0	0	0	0	0	0	0	0	0
Autres .....	0	0	0	0	0	0	0	0	0	0
<b>Infractions en matière de transports .....</b>	<b>0</b>	<b>0</b>	<b>0</b>	<b>0</b>	<b>0</b>	<b>0</b>	<b>0</b>	<b>0</b>	<b>0</b>	<b>0</b>
Absence d'autorisation de transport routier ....	0	0	0	0	0	0	0	0	0	0
Infraction à la réglementation sur les conditions de travail (transport) .....	0	0	0	0	0	0	0	0	0	0
Autres .....	0	0	0	0	0	0	0	0	0	0
<b>Blessures involontaires .....</b>	<b>1</b>	<b>1</b>	<b>0</b>	<b>0</b>	<b>0</b>	<b>0</b>	<b>0</b>	<b>0</b>	<b>0</b>	<b>0,5</b>
Par conducteur avec ITT<= 3 mois.....	0	0	0	0	0	0	0	0	0	0
Avec ITT <= 3 mois (sauf route, travail).....	1	1	0	0	0	0	0	0	0	0,5
Par accident du travail avec ITT<=3 mois .....	0	0	0	0	0	0	0	0	0	0
<b>Coups et violences volontaires .....</b>	<b>12</b>	<b>8</b>	<b>1</b>	<b>2</b>	<b>0</b>	<b>0</b>	<b>0</b>	<b>1</b>	<b>0</b>	<b>3,3</b>
Avec ITT <= 8 jours.....	12	8	1	2	0	0	0	1	0	3,3
<b>Atteintes aux moeurs .....</b>	<b>0</b>	<b>0</b>	<b>0</b>	<b>0</b>	<b>0</b>	<b>0</b>	<b>0</b>	<b>0</b>	<b>0</b>	<b>0</b>
Racolage actif .....	0	0	0	0	0	0	0	0	0	0

Tableau 5. Détenus provisoires : durée de détention provisoire à la date de la condamnation selon la nature de l'infraction

	TOUTES DURÉES	moins de 1 mois	1 mois à moins de 2 mois	2 mois à moins de 4 mois	4 mois à moins de 8 mois	8 mois à moins de 1 an	1 an à moins de 2 ans	2 ans à moins de 3 ans	3 ans et plus	Durée moyenne en mois
<b>Autres atteintes aux personnes.....</b>	<b>1</b>	<b>0</b>	<b>0</b>	<b>1</b>	<b>0</b>	<b>0</b>	<b>0</b>	<b>0</b>	<b>0</b>	<b>3,9</b>
<b>Atteintes à l'environnement .....</b>	<b>0</b>	<b>0</b>	<b>0</b>	<b>0</b>	<b>0</b>	<b>0</b>	<b>0</b>	<b>0</b>	<b>0</b>	<b>0</b>
Infraction en matière de chasse.....	0	0	0	0	0	0	0	0	0	0
Abandon d'épaves, d'objets ou d'ordures .....	0	0	0	0	0	0	0	0	0	0
Infraction en matière de pêche .....	0	0	0	0	0	0	0	0	0	0
Autres .....	0	0	0	0	0	0	0	0	0	0
<b>Travail et sécurité sociale .....</b>	<b>0</b>	<b>0</b>	<b>0</b>	<b>0</b>	<b>0</b>	<b>0</b>	<b>0</b>	<b>0</b>	<b>0</b>	<b>0</b>
Infraction à l'assujettissement à la sécurité sociale.....	0	0	0	0	0	0	0	0	0	0
Infraction à la législation sur les congés.....	0	0	0	0	0	0	0	0	0	0
Médecine du travail .....	0	0	0	0	0	0	0	0	0	0
Autres .....	0	0	0	0	0	0	0	0	0	0
<b>Atteintes à l'ordre économique .....</b>	<b>2</b>	<b>2</b>	<b>0</b>	<b>0</b>	<b>0</b>	<b>0</b>	<b>0</b>	<b>0</b>	<b>0</b>	<b>0,6</b>
Transport ou stockage de denrées périssables.....	2	2	0	0	0	0	0	0	0	0,6
Non respect de l'information du consommateur .....	0	0	0	0	0	0	0	0	0	0
Autres atteintes à l'ordre économique .....	0	0	0	0	0	0	0	0	0	0
<b>Ordre administratif et judiciaire .....</b>	<b>0</b>	<b>0</b>	<b>0</b>	<b>0</b>	<b>0</b>	<b>0</b>	<b>0</b>	<b>0</b>	<b>0</b>	<b>0</b>
Outrage à citoyen chargé d'un ministère public.....	0	0	0	0	0	0	0	0	0	0
Autres .....	0	0	0	0	0	0	0	0	0	0
<b>Atteintes aux biens .....</b>	<b>2</b>	<b>1</b>	<b>0</b>	<b>0</b>	<b>1</b>	<b>0</b>	<b>0</b>	<b>0</b>	<b>0</b>	<b>2,7</b>
Dégradation ou détérioration légère d'un bien d'autrui.....	2	1	0	0	1	0	0	0	0	2,7
Autres .....	0	0	0	0	0	0	0	0	0	0
<b>Atteintes à la sûreté publique .....</b>	<b>2</b>	<b>2</b>	<b>0</b>	<b>0</b>	<b>0</b>	<b>0</b>	<b>0</b>	<b>0</b>	<b>0</b>	<b>0,0</b>
Séjour irrégulier d'un ressortissant CEE.....	0	0	0	0	0	0	0	0	0	0
Absence de livret de circulation .....	0	0	0	0	0	0	0	0	0	0
Infractions à la législation sur la télécommunication.....	0	0	0	0	0	0	0	0	0	0

Tableau 5. Détenus provisoires : durée de détention provisoire à la date de la condamnation selon la nature de l'infraction

10/10

	TOUTES DURÉES	moins de 1 mois	1 mois à moins de 2 mois	2 mois à moins de 4 mois	4 mois à moins de 8 mois	8 mois à moins de 1 an	1 an à moins de 2 ans	2 ans à moins de 3 ans	3 ans et plus	Durée moyenne en mois
Autres atteintes à la sûreté publique .....	2	2	0	0	0	0	0	0	0	0,0
Atteintes à la santé.....	0	0	0	0	0	0	0	0	0	0
Autres contraventions .....	0	0	0	0	0	0	0	0	0	0

Source : ministère de la Justice et des Libertés, Casier judiciaire national, SDSE



## Les condamnations en 2008

- Les peines principales

Tableau 6. Nombre de condamnations selon les nature et mode d'exécution de la peine et selon la nature de l'infraction

	TOUTES PEINES	Dé détention et réclusion	Emprisonnement			Amende	Peine de substitution	Mesure éducative	Sanction éducative	Dispense de peine	
			Ferme	Avec sursis partiel	Avec sursis total						
<b>TOUTES INFRACTIONS</b>	<b>637 665</b>	<b>1 311</b>	<b>319 147</b>	<b>90 669</b>	<b>32 835</b>	<b>195 643</b>	<b>219 277</b>	<b>60 259</b>	<b>27 921</b>	<b>1 760</b>	<b>7 990</b>
<b>CRIMES</b> .....	<b>3 345</b>	<b>1 311</b>	<b>1 993</b>	<b>1 069</b>	<b>570</b>	<b>354</b>	<b>0</b>	<b>2</b>	<b>32</b>	<b>7</b>	<b>0</b>
Homicides volontaires .....	535	420	115	83	24	8	0	0	0	0	0
Meurtre .....	295	231	64	51	12	1	0	0	0	0	0
Assassinat.....	174	144	30	18	9	3	0	0	0	0	0
Meurtre sur mineur de moins de 15 ans.....	18	11	7	3	2	2	0	0	0	0	0
Autres .....	48	34	14	11	1	2	0	0	0	0	0
Coups et violences volontaires .....	394	121	273	150	82	41	0	0	0	0	0
Mort non intentionnelle .....	244	79	165	93	47	25	0	0	0	0	0
Infirmité permanente .....	39	6	33	17	8	8	0	0	0	0	0
Envers mineurs .....	43	17	26	12	13	1	0	0	0	0	0
Autres .....	68	19	49	28	14	7	0	0	0	0	0
Viols et attentats à la pudeur .....	1 684	552	1 094	553	277	264	0	2	30	6	0
Viol commis par plusieurs personnes .....	158	19	134	42	58	34	0	0	5	0	0
Viol avec circonstances aggravantes.....	591	291	296	194	68	34	0	0	3	1	0
Viol sur mineur de moins de 15 ans .....	519	127	369	124	87	158	0	2	16	5	0
Viol par ascendant ou personne ayant autorité .....	91	45	46	37	7	2	0	0	0	0	0
Viol simple et autres .....	325	70	249	156	57	36	0	0	6	0	0
Vols, recels, destructions .....	641	177	463	251	176	36	0	0	0	1	0
Vol avec port d'arme .....	439	81	358	196	138	24	0	0	0	0	0
Autre vol qualifié.....	132	71	61	35	21	5	0	0	0	0	0
Recel qualifié .....	19	10	9	4	1	4	0	0	0	0	0
Destruction - dégradation.....	51	15	35	16	16	3	0	0	0	1	0
Atteintes à la sûreté publique .....	0	0	0	0	0	0	0	0	0	0	0
Faux-monnayage.....	0	0	0	0	0	0	0	0	0	0	0
Autres atteintes à la sûreté publique .....	0	0	0	0	0	0	0	0	0	0	0
Autres crimes.....	91	41	48	32	11	5	0	0	2	0	0

Tableau 6. Nombre de condamnations selon les nature et mode d'exécution de la peine et selon la nature de l'infraction

	TOUTES PEINES	Détenition et réclusion	Emprisonnement			Amende	Peine de substitution	Mesure éducative	Sanction éducative	Dispense de peine	
			Ferme	Avec sursis partiel	Avec sursis total						
<b>DÉLITS</b> .....	<b>580 572</b>	<b>///</b>	<b>317 154</b>	<b>89 600</b>	<b>32 265</b>	<b>195 289</b>	<b>168 952</b>	<b>58 374</b>	<b>27 038</b>	<b>1 719</b>	<b>7 335</b>
<b>Vols, recels</b> .....	<b>102 303</b>	<b>///</b>	<b>70 373</b>	<b>25 841</b>	<b>8 673</b>	<b>35 859</b>	<b>8 380</b>	<b>9 145</b>	<b>12 061</b>	<b>790</b>	<b>1 554</b>
Vol simple .....	26 188	///	17 551	6 967	1 377	9 207	3 261	2 542	2 213	114	507
Vol avec effraction.....	4 376	///	3 542	1 525	567	1 450	149	337	307	13	28
Vol avec violences.....	4 234	///	3 529	1 247	1 048	1 234	66	172	411	25	31
Vol avec destruction ou dégradation.....	7 011	///	5 045	2 101	584	2 360	443	680	732	35	76
Vol avec 1 circonstance aggravante .....	22 883	///	14 245	4 537	1 256	8 452	1 968	2 432	3 643	190	405
Vol avec 2 ou 3 circonstances aggravantes ...	21 645	///	15 846	5 016	3 048	7 782	547	1 456	3 205	308	283
Recel simple .....	13 871	///	9 096	3 883	605	4 608	1 712	1 356	1 408	90	209
Recel aggravé .....	2 095	///	1 519	565	188	766	234	170	142	15	15
Autres vols.....	0	///	0	0	0	0	0	0	0	0	0
<b>Escroqueries, abus de confiance</b> .....	<b>16 016</b>	<b>///</b>	<b>11 712</b>	<b>3 133</b>	<b>1 179</b>	<b>7 400</b>	<b>2 230</b>	<b>969</b>	<b>652</b>	<b>48</b>	<b>405</b>
Escroquerie .....	8 455	///	6 187	1 556	565	4 066	1 407	493	167	6	195
Abus de confiance et de blanc-seing.....	3 262	///	2 574	461	166	1 947	341	147	73	6	121
Détournement ou destruction d'objet saisi ou gagé .....	186	///	126	26	1	99	43	7	0	0	10
Filouterie d'hôtel.....	276	///	182	100	5	77	54	30	2	0	8
Filouterie d'aliments.....	297	///	180	113	5	62	74	29	1	0	13
Autres filouteries .....	1 117	///	669	323	16	330	246	156	20	3	23
Extorsion de fonds, chantage.....	2 423	///	1 794	554	421	819	65	107	389	33	35
<b>Destructions, dégradations</b> .....	<b>19 692</b>	<b>///</b>	<b>10 119</b>	<b>2 766</b>	<b>1 047</b>	<b>6 306</b>	<b>2 765</b>	<b>2 473</b>	<b>3 439</b>	<b>245</b>	<b>651</b>
Destruction d'un bien d'autrui .....	7 989	///	4 180	1 343	256	2 581	1 623	1 134	760	30	262
Destruction d'un bien d'autrui par explosion ou incendie .....	3 555	///	2 483	538	540	1 405	85	269	562	76	80
Destruction d'un bien d'autrui avec effraction.	4 889	///	2 157	471	153	1 533	509	612	1 352	81	178
Dégradation d'un monument d'utilité publique	2 902	///	1 148	392	84	672	452	428	700	56	118
Acte de cruauté sur un animal domestique ....	166	///	84	10	5	69	53	21	7	0	1
Autres destructions .....	191	///	67	12	9	46	43	9	58	2	12
<b>Circulation routière</b> .....	<b>231 715</b>	<b>///</b>	<b>84 906</b>	<b>20 085</b>	<b>3 821</b>	<b>61 000</b>	<b>114 767</b>	<b>29 953</b>	<b>1 535</b>	<b>53</b>	<b>501</b>
Conduite en état alcoolique .....	126 258	///	51 935	7 376	2 523	42 036	56 355	17 763	161	2	42

Tableau 6. Nombre de condamnations selon les nature et mode d'exécution de la peine et selon la nature de l'infraction

	TOUTES PEINES	Détenition et réclusion	Emprisonnement			Amende	Peine de substitution	Mesure éducative	Sanction éducative	Dispense de peine	
			Ferme	Avec sursis partiel	Avec sursis total						
Délit de fuite .....	4 565	///	2 197	540	59	1 598	1 442	833	32	5	56
Refus d'obtempérer.....	9 314	///	5 270	1 898	356	3 016	2 238	1 345	418	16	27
Refus de vérification de l'état alcoolique .....	1 513	///	920	199	48	673	364	227	0	0	2
Conduite malgré suspension du permis .....	17 605	///	7 714	3 122	257	4 335	6 857	2 987	0	0	47
Défaut de plaques ou fausses plaques.....	669	///	210	79	7	124	397	54	2	0	6
Conduite sans permis .....	33 812	///	11 818	5 722	422	5 674	18 028	3 027	731	26	182
Conduite en ayant fait usage de stupéfiants ...	5 709	///	2 411	308	46	2 057	2 412	858	15	0	13
Défaut d'assurance .....	31 695	///	2 153	780	96	1 277	26 481	2 771	169	4	117
Autres circulation routière.....	575	///	278	61	7	210	193	88	7	0	9
<b>Transports .....</b>	<b>3 654</b>	<b>///</b>	<b>84</b>	<b>10</b>	<b>4</b>	<b>70</b>	<b>3 492</b>	<b>22</b>	<b>18</b>	<b>1</b>	<b>37</b>
Obstacle au contrôle d'autorisation de transport routier.....	1 620	///	30	4	0	26	1 579	6	0	0	5
Transport routier sans autorisation.....	677	///	15	3	1	11	639	1	0	0	22
Infraction en matière de navigation .....	123	///	10	0	2	8	105	2	1	0	5
Autres .....	1 234	///	29	3	1	25	1 169	13	17	1	5
<b>Chèques .....</b>	<b>2 668</b>	<b>///</b>	<b>1 995</b>	<b>610</b>	<b>89</b>	<b>1 296</b>	<b>350</b>	<b>183</b>	<b>46</b>	<b>2</b>	<b>92</b>
Contrefaçon de chèques et usage .....	2 090	///	1 628	557	87	984	206	143	46	2	65
Retrait ou blocage de la provision d'un chèque.....	261	///	134	22	1	111	92	19	0	0	16
Violation à l'interdiction d'émettre .....	294	///	213	29	1	183	51	19	0	0	11
Autres .....	23	///	20	2	0	18	1	2	0	0	0
<b>Travail et sécurité sociale .....</b>	<b>6 835</b>	<b>///</b>	<b>2 498</b>	<b>257</b>	<b>69</b>	<b>2 172</b>	<b>3 852</b>	<b>302</b>	<b>2</b>	<b>0</b>	<b>181</b>
Hygiène et sécurité .....	720	///	61	5	1	55	633	4	0	0	22
Travail illégal.....	5 379	///	2 309	237	66	2 006	2 658	287	0	0	125
Entrave aux fonctions de l'inspecteur du travail.....	222	///	60	6	0	54	149	6	2	0	5
Fraude aux prestations ou cotisations sociales .....	400	///	54	6	1	47	326	3	0	0	17
Entrave à la représentation des salariés .....	92	///	4	0	0	4	75	1	0	0	12
Autres .....	22	///	10	3	1	6	11	1	0	0	0



Tableau 6. Nombre de condamnations selon les nature et mode d'exécution de la peine et selon la nature de l'infraction

	TOUTES PEINES	Dé détention et réclusion	Emprisonnement			Amende	Peine de substitution	Mesure éducative	Sanction éducative	Dispense de peine	
			Ferme	Avec sursis partiel	Avec sursis total						
<b>Fraudes et contrefaçons</b> .....	<b>1 267</b>	<b>///</b>	<b>581</b>	<b>123</b>	<b>41</b>	<b>417</b>	<b>612</b>	<b>47</b>	<b>7</b>	<b>0</b>	<b>20</b>
Tromperie sur la marchandise.....	619	///	260	55	23	182	327	14	2	0	16
Dé détention de denrées nuisibles à la santé.....	86	///	28	1	1	26	56	1	0	0	1
Contrefaçon de marque, modèle ou oeuvre ...	538	///	286	67	17	202	213	32	5	0	2
Autres fraudes.....	24	///	7	0	0	7	16	0	0	0	1
<b>Législation sur la concurrence et les prix</b> ....	<b>1 693</b>	<b>///</b>	<b>797</b>	<b>137</b>	<b>88</b>	<b>572</b>	<b>752</b>	<b>71</b>	<b>2</b>	<b>0</b>	<b>71</b>
Publicité mensongère .....	321	///	45	3	3	39	255	2	0	0	19
Achat ou vente sans facture.....	91	///	11	1	0	10	76	3	0	0	1
Technique de vente répréhensible.....	556	///	185	45	12	128	304	36	2	0	29
Prix illicites et autres .....	725	///	556	88	73	395	117	30	0	0	22
<b>Législation sur les sociétés</b> .....	<b>1 565</b>	<b>///</b>	<b>1 016</b>	<b>115</b>	<b>78</b>	<b>823</b>	<b>439</b>	<b>75</b>	<b>0</b>	<b>0</b>	<b>35</b>
Banqueroute.....	541	///	408	64	24	320	80	50	0	0	3
Gestion et comptabilité délictueuses.....	608	///	482	34	48	400	110	10	0	0	6
Exercice illégal d'une profession .....	382	///	116	16	6	94	228	15	0	0	23
Autres .....	34	///	10	1	0	9	21	0	0	0	3
<b>Atteintes aux finances publiques</b> .....	<b>2 335</b>	<b>///</b>	<b>1 818</b>	<b>484</b>	<b>195</b>	<b>1 139</b>	<b>393</b>	<b>79</b>	<b>22</b>	<b>1</b>	<b>22</b>
Fraude à l'impôt .....	928	///	807	104	42	661	90	20	0	0	11
Infraction douanière .....	917	///	651	229	118	304	233	19	6	1	7
Autres .....	490	///	360	151	35	174	70	40	16	0	4
<b>Coups et violences volontaires</b> .....	<b>61 129</b>	<b>///</b>	<b>46 834</b>	<b>9 415</b>	<b>6 645</b>	<b>30 774</b>	<b>4 403</b>	<b>3 616</b>	<b>4 896</b>	<b>288</b>	<b>1 092</b>
Avec ITT > 8 jours sans circonstance aggravante.....	3 725	///	2 798	533	236	2 029	458	279	135	6	49
Avec ITT <= 8 jours avec circonstances aggravantes.....	47 472	///	35 745	7 406	4 438	23 901	3 479	2 957	4 142	252	897
Avec ITT > 8 jours avec circonstances aggravantes .....	7 615	///	6 665	1 287	1 745	3 633	280	286	299	19	66
Envers mineur de moins de 15 ans avec incapacité <= 8 jours.....	879	///	490	92	39	359	95	49	215	8	22
Envers mineur de moins de 15 ans avec incapacité > 8 jours .....	1 150	///	900	70	146	684	71	37	100	3	39
Autres violences envers mineur.....	288	///	236	27	41	168	20	8	5	0	19

Tableau 6. Nombre de condamnations selon les nature et mode d'exécution de la peine et selon la nature de l'infraction

	TOUTES PEINES	Détenition et réclusion	Emprisonnement			Amende	Peine de substitution	Mesure éducative	Sanction éducative	Dispense de peine	
			Ferme	Avec sursis partiel	Avec sursis total						
<b>Homicides involontaires</b> .....	<b>1 421</b>	<b>///</b>	<b>1 337</b>	<b>72</b>	<b>291</b>	<b>974</b>	<b>39</b>	<b>37</b>	<b>2</b>	<b>0</b>	<b>6</b>
Par conducteur .....	854	///	802	40	148	614	19	30	1	0	2
Par conducteur en état alcoolique .....	256	///	253	20	118	115	1	2	0	0	0
Par accident du travail .....	112	///	93	1	3	89	15	4	0	0	0
Autres homicides involontaires.....	199	///	189	11	22	156	4	1	1	0	4
<b>Blessures involontaires</b> .....	<b>10 114</b>	<b>///</b>	<b>5 292</b>	<b>493</b>	<b>318</b>	<b>4 481</b>	<b>3 096</b>	<b>1 538</b>	<b>72</b>	<b>3</b>	<b>113</b>
Par conducteur .....	7 165	///	3 001	352	213	2 436	2 674	1 336	49	2	103
Par conducteur en état alcoolique avec ITT<=3mois.....	2 094	///	1 739	99	79	1 561	198	149	7	0	1
Par conducteur en état alcoolique avec ITT>3mois .....	231	///	213	17	19	177	8	10	0	0	0
Par accident du travail avec ITT>3mois .....	220	///	109	1	1	107	107	1	0	0	3
Autres .....	404	///	230	24	6	200	109	42	16	1	6
<b>Atteintes à la famille</b> .....	<b>5 562</b>	<b>///</b>	<b>4 429</b>	<b>694</b>	<b>143</b>	<b>3 592</b>	<b>345</b>	<b>68</b>	<b>0</b>	<b>0</b>	<b>720</b>
Abandon de famille .....	4 443	///	3 760	628	117	3 015	178	51	0	0	454
Non présentation d'enfant .....	923	///	499	54	16	429	151	12	0	0	261
Abandon de foyer .....	150	///	130	9	4	117	12	4	0	0	4
Autres .....	46	///	40	3	6	31	4	1	0	0	1
<b>Atteintes aux moeurs</b> .....	<b>10 193</b>	<b>///</b>	<b>8 599</b>	<b>1 313</b>	<b>1 545</b>	<b>5 741</b>	<b>598</b>	<b>247</b>	<b>618</b>	<b>49</b>	<b>82</b>
Exhibition sexuelle.....	1 960	///	1 618	230	103	1 285	185	97	45	2	13
Proxénétisme .....	250	///	210	89	30	91	31	8	0	0	1
Proxénétisme aggravé .....	248	///	241	111	47	83	7	0	0	0	0
Agression sexuelle.....	1 670	///	1 432	228	289	915	32	31	157	9	9
Agression sexuelle avec circonstances aggravantes.....	662	///	564	114	171	279	6	15	62	11	4
Atteinte sexuelle sur mineur sans circonstance aggravante.....	288	///	262	28	34	200	5	6	3	0	12
Atteinte ou agression sexuelle sur mineur avec circonstances aggravantes.....	3 194	///	2 805	378	672	1 755	8	25	318	25	13
Autres atteintes aux moeurs sur mineur .....	1 357	///	1 191	95	137	959	60	57	29	2	18

Tableau 6. Nombre de condamnations selon les nature et mode d'exécution de la peine et selon la nature de l'infraction

	TOUTES PEINES	Détenition et réclusion	Emprisonnement			Amende	Peine de substitution	Mesure éducative	Sanction éducative	Dispense de peine	
			Ferme	Avec sursis partiel	Avec sursis total						
Agression sexuelle par ascendant ou personne ayant autorité.....	244	///	239	33	62	144	1	2	2	0	0
Autres atteintes aux moeurs .....	320	///	37	7	0	30	263	6	2	0	12
<b>Autres atteintes à la personne .....</b>	<b>12 508</b>	<b>///</b>	<b>8 474</b>	<b>2 415</b>	<b>914</b>	<b>5 145</b>	<b>2 114</b>	<b>1 087</b>	<b>568</b>	<b>49</b>	<b>216</b>
Violation de domicile.....	1 174	///	830	271	106	453	154	79	80	4	27
Diffamation, discrimination .....	828	///	220	55	4	161	511	41	33	6	17
Menaces.....	6 359	///	4 721	1 515	463	2 743	687	579	274	26	72
Non assistance ou mise en danger d'autrui ...	1 268	///	866	172	87	607	157	140	62	10	33
Détenition, séquestration .....	534	///	514	181	177	156	2	15	2	0	1
Atteintes à la vie privée .....	2 276	///	1 297	215	72	1 010	600	229	85	1	64
Violation de sépulture .....	69	///	26	6	5	15	3	4	32	2	2
<b>Infractions sur les stupéfiants .....</b>	<b>42 649</b>	<b>///</b>	<b>28 849</b>	<b>9 696</b>	<b>5 716</b>	<b>13 437</b>	<b>9 227</b>	<b>3 021</b>	<b>1 254</b>	<b>56</b>	<b>242</b>
Détenition, acquisition .....	12 039	///	9 852	3 366	2 090	4 396	1 024	716	365	23	59
Usage illicite.....	19 069	///	8 326	2 440	671	5 215	7 814	1 987	763	22	157
Trafic (import, export) .....	2 187	///	2 161	1 037	669	455	16	9	0	0	1
Commerce, transport .....	7 684	///	7 151	2 440	2 107	2 604	244	212	49	6	22
Offre et cession .....	1 506	///	1 233	359	167	707	106	90	71	5	1
Aide à l'usage par autrui .....	61	///	49	18	7	24	6	5	1	0	0
Autres .....	103	///	77	36	5	36	17	2	5	0	2
<b>Autres infractions à la santé publique .....</b>	<b>496</b>	<b>///</b>	<b>260</b>	<b>108</b>	<b>40</b>	<b>112</b>	<b>210</b>	<b>11</b>	<b>1</b>	<b>0</b>	<b>14</b>
Réglementation des débits de boissons.....	125	///	4	1	0	3	115	2	0	0	4
Exercice illégal d'une profession médicale.....	84	///	37	5	4	28	38	2	1	0	6
Autres .....	287	///	219	102	36	81	57	7	0	0	4
<b>Police des étrangers, nomades .....</b>	<b>4 835</b>	<b>///</b>	<b>3 725</b>	<b>2 269</b>	<b>126</b>	<b>1 330</b>	<b>417</b>	<b>570</b>	<b>0</b>	<b>1</b>	<b>122</b>
Entrée ou séjour irrégulier d'un étranger .....	3 580	///	2 817	1 629	119	1 069	210	466	0	1	86
Interdiction de résidence.....	853	///	745	625	4	116	7	86	0	0	15
Reglement sur le travail des étrangers.....	400	///	163	15	3	145	200	16	0	0	21
Nomades.....	2	///	0	0	0	0	0	2	0	0	0
<b>Commerce et transport d'armes .....</b>	<b>4 808</b>	<b>///</b>	<b>2 369</b>	<b>991</b>	<b>191</b>	<b>1 187</b>	<b>1 142</b>	<b>805</b>	<b>398</b>	<b>14</b>	<b>80</b>

Tableau 6. Nombre de condamnations selon les nature et mode d'exécution de la peine et selon la nature de l'infraction

	TOUTES PEINES	Dé détention et réclusion	Emprisonnement			Amende	Peine de substitution	Mesure éducative	Sanction éducative	Dispense de peine	
			Ferme	Avec sursis partiel	Avec sursis total						
Port et transport illicites d'arme .....	3 614	///	1 733	768	115	850	897	600	318	12	54
Acquisition ou détention d'arme.....	1 031	///	569	213	68	288	227	189	27	0	19
Fabrication, commerce illicites d'explosifs .....	163	///	67	10	8	49	18	16	53	2	7
<b>Infractions militaires .....</b>	<b>936</b>	<b>///</b>	<b>850</b>	<b>150</b>	<b>5</b>	<b>695</b>	<b>26</b>	<b>20</b>	<b>0</b>	<b>0</b>	<b>40</b>
Désertion.....	773	///	725	141	0	584	0	15	0	0	33
Insoumission et autres.....	163	///	125	9	5	111	26	5	0	0	7
<b>Autres atteintes à la sûreté publique .....</b>	<b>1 014</b>	<b>///</b>	<b>678</b>	<b>308</b>	<b>133</b>	<b>237</b>	<b>237</b>	<b>45</b>	<b>33</b>	<b>1</b>	<b>20</b>
Législation sur la télécommunication .....	2	///	0	0	0	0	0	0	0	0	2
Législation sur les jeux de hasard .....	223	///	97	10	13	74	114	7	0	0	5
Association de malfaiteurs.....	441	///	436	261	108	67	2	2	1	0	0
Autres atteintes à la sûreté publique .....	348	///	145	37	12	96	121	36	32	1	13
<b>Faux en écriture publique ou privée .....</b>	<b>4 716</b>	<b>///</b>	<b>3 297</b>	<b>750</b>	<b>155</b>	<b>2 392</b>	<b>959</b>	<b>344</b>	<b>12</b>	<b>0</b>	<b>104</b>
Faux ou usage de faux en écriture privée.....	2 025	///	1 229	200	55	974	587	145	3	0	61
Falsification de document.....	2 088	///	1 606	421	92	1 093	288	155	7	0	32
Obtention, usage de document administratif faux ou inexact .....	603	///	462	129	8	325	84	44	2	0	11
<b>Atteintes à l'environnement .....</b>	<b>3 633</b>	<b>///</b>	<b>270</b>	<b>58</b>	<b>4</b>	<b>208</b>	<b>2 779</b>	<b>127</b>	<b>23</b>	<b>0</b>	<b>434</b>
Travaux ou utilisation illégale des sols .....	792	///	105	28	3	74	519	49	12	0	107
Défaut de permis de construire.....	1 608	///	20	2	0	18	1 306	4	0	0	278
Infraction en matière de pêche .....	520	///	5	0	0	5	500	4	1	0	10
Infraction en matière de chasse.....	196	///	40	4	0	36	126	30	0	0	0
Autres .....	517	///	100	24	1	75	328	40	10	0	39
<b>Ordre administratif et judiciaire .....</b>	<b>26 815</b>	<b>///</b>	<b>15 992</b>	<b>7 307</b>	<b>755</b>	<b>7 930</b>	<b>5 328</b>	<b>3 519</b>	<b>1 377</b>	<b>118</b>	<b>481</b>
Outrage à agent de la force publique.....	13 793	///	7 209	2 841	341	4 027	3 344	2 001	953	93	193
Rébellion .....	3 249	///	2 174	725	116	1 333	444	446	138	12	35
Violence sur agent de l'autorité publique.....	1 412	///	1 008	364	133	511	126	163	90	5	20
Outrage ou violence à magistrat .....	267	///	189	129	4	56	34	28	13	0	3
Corruption de fonctionnaire.....	236	///	155	19	16	120	56	7	3	0	15
Usurpation de fonction ou de titre.....	171	///	87	21	6	60	54	21	4	0	5

Tableau 6. Nombre de condamnations selon les nature et mode d'exécution de la peine et selon la nature de l'infraction

	TOUTES PEINES	Dé détention et réclusion	Emprisonnement			Amende	Peine de substitution	Mesure éducative	Sanction éducative	Dispense de peine	
			Ferme	Avec sursis partiel	Avec sursis total						
Refus de restituer un permis de conduire.....	128	///	44	32	0	12	49	26	0	0	9
Non exécution d'un TIG ou d'une autre obligation judiciaire .....	2 834	///	1 947	1 604	26	317	385	402	2	0	98
Non respect d'interdiction de séjour .....	138	///	111	93	10	8	7	13	0	0	7
Usurpation d'identité .....	772	///	536	304	16	216	112	93	29	0	2
Evasion de détenu.....	612	///	585	540	21	24	3	20	1	0	3
Dénonciation calomnieuse.....	1 590	///	820	119	17	684	447	169	116	6	32
Autres ordre administratif et judiciaire.....	1 613	///	1 127	516	49	562	267	130	28	2	59
Autres délits.....	0	///	0	0	0	0	0	0	0	0	0
<b>CONTRAVENTIONS DE 5e CLASSE.....</b>	<b>53 748</b>	<b>///</b>	<b>0</b>	<b>0</b>	<b>0</b>	<b>0</b>	<b>50 325</b>	<b>1 883</b>	<b>851</b>	<b>34</b>	<b>655</b>
<b>Circulation routière .....</b>	<b>15 538</b>	<b>///</b>	<b>0</b>	<b>0</b>	<b>0</b>	<b>0</b>	<b>14 855</b>	<b>636</b>	<b>20</b>	<b>1</b>	<b>26</b>
Défaut d'assurance .....	99	///	0	0	0	0	87	12	0	0	0
Conduite d'un véhicule sans permis .....	26	///	0	0	0	0	22	3	1	0	0
Appareil perturbateur d'instrument de la police.....	383	///	0	0	0	0	376	6	0	0	1
Grand excès de vitesse.....	14 421	///	0	0	0	0	13 807	596	1	0	17
Autres .....	609	///	0	0	0	0	563	19	18	1	8
<b>Infractions en matière de transports .....</b>	<b>13 036</b>	<b>///</b>	<b>0</b>	<b>0</b>	<b>0</b>	<b>0</b>	<b>12 973</b>	<b>2</b>	<b>0</b>	<b>0</b>	<b>61</b>
Absence d'autorisation de transport routier ....	2 879	///	0	0	0	0	2 850	1	0	0	28
Infraction à la réglementation sur les conditions de travail (transport) .....	4 302	///	0	0	0	0	4 296	0	0	0	6
Autres .....	5 855	///	0	0	0	0	5 827	1	0	0	27
<b>Blessures involontaires .....</b>	<b>698</b>	<b>///</b>	<b>0</b>	<b>0</b>	<b>0</b>	<b>0</b>	<b>628</b>	<b>30</b>	<b>20</b>	<b>0</b>	<b>20</b>
Par conducteur avec ITT<= 3 mois.....	11	///	0	0	0	0	8	3	0	0	0
Avec ITT <= 3 mois (sauf route, travail).....	643	///	0	0	0	0	576	27	20	0	20
Par accident du travail avec ITT<=3 mois .....	44	///	0	0	0	0	44	0	0	0	0
<b>Coups et violences volontaires .....</b>	<b>11 914</b>	<b>///</b>	<b>0</b>	<b>0</b>	<b>0</b>	<b>0</b>	<b>10 453</b>	<b>795</b>	<b>462</b>	<b>22</b>	<b>182</b>
Avec ITT <= 8 jours.....	11 914	///	0	0	0	0	10 453	795	462	22	182
<b>Atteintes aux mœurs .....</b>	<b>0</b>	<b>///</b>	<b>0</b>	<b>0</b>	<b>0</b>	<b>0</b>	<b>0</b>	<b>0</b>	<b>0</b>	<b>0</b>	<b>0</b>
Racolage actif .....	0	///	0	0	0	0	0	0	0	0	0

Tableau 6. Nombre de condamnations selon les nature et mode d'exécution de la peine et selon la nature de l'infraction

	TOUTES PEINES	Détenition et réclusion	Emprisonnement			Amende	Peine de substitution	Mesure éducative	Sanction éducative	Dispense de peine	
			Ferme	Avec sursis partiel	Avec sursis total						
<b>Autres atteintes aux personnes.....</b>	<b>245</b>	<b>///</b>	<b>0</b>	<b>0</b>	<b>0</b>	<b>0</b>	<b>143</b>	<b>10</b>	<b>71</b>	<b>3</b>	<b>18</b>
<b>Atteintes à l'environnement .....</b>	<b>3 460</b>	<b>///</b>	<b>0</b>	<b>0</b>	<b>0</b>	<b>0</b>	<b>3 294</b>	<b>84</b>	<b>2</b>	<b>0</b>	<b>80</b>
Infraction en matière de chasse.....	1 487	///	0	0	0	0	1 382	78	1	0	26
Abandon d'épaves, d'objets ou d'ordures .....	861	///	0	0	0	0	836	5	0	0	20
Infraction en matière de pêche .....	143	///	0	0	0	0	137	1	1	0	4
Autres .....	969	///	0	0	0	0	939	0	0	0	30
<b>Travail et sécurité sociale .....</b>	<b>508</b>	<b>///</b>	<b>0</b>	<b>0</b>	<b>0</b>	<b>0</b>	<b>460</b>	<b>2</b>	<b>0</b>	<b>0</b>	<b>46</b>
Infraction à l'assujettissement à la sécurité sociale.....	92	///	0	0	0	0	76	2	0	0	14
Infraction à la législation sur les congés.....	90	///	0	0	0	0	79	0	0	0	11
Médecine du travail .....	163	///	0	0	0	0	152	0	0	0	11
Autres .....	163	///	0	0	0	0	153	0	0	0	10
<b>Atteintes à l'ordre économique .....</b>	<b>2 677</b>	<b>///</b>	<b>0</b>	<b>0</b>	<b>0</b>	<b>0</b>	<b>2 618</b>	<b>2</b>	<b>0</b>	<b>0</b>	<b>57</b>
Transport ou stockage de denrées périssables.....	1 361	///	0	0	0	0	1 336	0	0	0	25
Non respect de l'information du consommateur .....	513	///	0	0	0	0	503	0	0	0	10
Autres atteintes à l'ordre économique .....	803	///	0	0	0	0	779	2	0	0	22
<b>Ordre administratif et judiciaire .....</b>	<b>27</b>	<b>///</b>	<b>0</b>	<b>0</b>	<b>0</b>	<b>0</b>	<b>26</b>	<b>0</b>	<b>0</b>	<b>0</b>	<b>1</b>
Outrage à citoyen chargé d'un ministère public.....	0	///	0	0	0	0	0	0	0	0	0
Autres .....	27	///	0	0	0	0	26	0	0	0	1
<b>Atteintes aux biens .....</b>	<b>5 195</b>	<b>///</b>	<b>0</b>	<b>0</b>	<b>0</b>	<b>0</b>	<b>4 495</b>	<b>295</b>	<b>246</b>	<b>7</b>	<b>152</b>
Dégradation ou détérioration légère d'un bien d'autrui.....	5 137	///	0	0	0	0	4 440	292	246	7	152
Autres .....	58	///	0	0	0	0	55	3	0	0	0
<b>Atteintes à la sûreté publique .....</b>	<b>445</b>	<b>///</b>	<b>0</b>	<b>0</b>	<b>0</b>	<b>0</b>	<b>375</b>	<b>27</b>	<b>30</b>	<b>1</b>	<b>12</b>
Séjour irrégulier d'un ressortissant CEE.....	4	///	0	0	0	0	4	0	0	0	0
Absence de livret de circulation .....	63	///	0	0	0	0	55	0	0	0	8
Infractions à la législation sur la télécommunication.....	1	///	0	0	0	0	1	0	0	0	0

Tableau 6. Nombre de condamnations selon les nature et mode d'exécution de la peine et selon la nature de l'infraction

	TOUTES PEINES	Détection et réclusion	Emprisonnement			Amende	Peine de substitution	Mesure éducative	Sanction éducative	Dispense de peine
			Ferme	Avec sursis partiel	Avec sursis total					
Autres atteintes à la sûreté publique .....	377	///	0	0	0	315	27	30	1	4
Atteintes à la santé.....	3	///	0	0	0	3	0	0	0	0
Autres contraventions .....	2	///	0	0	0	2	0	0	0	0

Source : ministère de la Justice et des Libertés, Casier judiciaire national, SDSE

Tableau 6A. Nombre de condamnations selon les nature et mode d'exécution de la peine et selon la nature de l'infraction : Tribunal correctionnel

	TOUTES PEINES	Détenion et réclusion	Emprisonnement			Amende	Peine de substitution	Mesure éducative	Dispense de peine	
			Ferme	Avec sursis partiel	Avec sursis total					
<b>TOUTES INFRACTIONS</b>	<b>499 179</b>	<b>0</b>	<b>276 179</b>	<b>75 974</b>	<b>27 488</b>	<b>172 717</b>	<b>164 333</b>	<b>53 595</b>	<b>0</b>	<b>5 072</b>
<b>CRIMES</b>	<b>0</b>	<b>0</b>	<b>0</b>	<b>0</b>	<b>0</b>	<b>0</b>	<b>0</b>	<b>0</b>	<b>0</b>	<b>0</b>
Homicides volontaires	0	0	0	0	0	0	0	0	0	0
Meurtre	0	0	0	0	0	0	0	0	0	0
Assassinat	0	0	0	0	0	0	0	0	0	0
Meurtre sur mineur de moins de 15 ans	0	0	0	0	0	0	0	0	0	0
Autres	0	0	0	0	0	0	0	0	0	0
Coups et violences volontaires	0	0	0	0	0	0	0	0	0	0
Mort non intentionnelle	0	0	0	0	0	0	0	0	0	0
Infirmité permanente	0	0	0	0	0	0	0	0	0	0
Envers mineurs	0	0	0	0	0	0	0	0	0	0
Autres	0	0	0	0	0	0	0	0	0	0
Viols et attentats à la pudeur	0	0	0	0	0	0	0	0	0	0
Viol commis par plusieurs personnes	0	0	0	0	0	0	0	0	0	0
Viol avec circonstances aggravantes	0	0	0	0	0	0	0	0	0	0
Viol sur mineur de moins de 15 ans	0	0	0	0	0	0	0	0	0	0
Viol par ascendant ou personne ayant autorité	0	0	0	0	0	0	0	0	0	0
Viol simple et autres	0	0	0	0	0	0	0	0	0	0
Vols, recels, destructions	0	0	0	0	0	0	0	0	0	0
Vol avec port d'arme	0	0	0	0	0	0	0	0	0	0
Autre vol qualifié	0	0	0	0	0	0	0	0	0	0
Recel qualifié	0	0	0	0	0	0	0	0	0	0
Destruction - dégradation	0	0	0	0	0	0	0	0	0	0
Atteintes à la sûreté publique	0	0	0	0	0	0	0	0	0	0
Faux-monnayage	0	0	0	0	0	0	0	0	0	0
Autres atteintes à la sûreté publique	0	0	0	0	0	0	0	0	0	0
Autres crimes	0	0	0	0	0	0	0	0	0	0



Tableau 6A. Nombre de condamnations selon les nature et mode d'exécution de la peine et selon la nature de l'infraction : Tribunal correctionnel

	TOUTES PEINES	Détenion et réclusion	Emprisonnement			Amende	Peine de substitution	Mesure éducative	Dispense de peine	
			Ferme	Avec sursis partiel	Avec sursis total					
<b>DÉLITS</b> .....	<b>497 630</b>	<b>0</b>	<b>276 179</b>	<b>75 974</b>	<b>27 488</b>	<b>172 717</b>	<b>162 899</b>	<b>53 509</b>	<b>0</b>	<b>5 043</b>
<b>Vols, recels</b> .....	<b>70 986</b>	<b>0</b>	<b>55 930</b>	<b>21 051</b>	<b>6 994</b>	<b>27 885</b>	<b>7 051</b>	<b>7 325</b>	<b>0</b>	<b>680</b>
Vol simple .....	20 899	0	15 346	5 932	1 194	8 220	2 962	2 246	0	345
Vol avec effraction.....	3 452	0	3 018	1 291	499	1 228	128	295	0	11
Vol avec violences.....	2 614	0	2 463	953	830	680	36	112	0	3
Vol avec destruction ou dégradation.....	5 284	0	4 259	1 747	506	2 006	384	600	0	41
Vol avec 1 circonstance aggravante .....	15 440	0	11 651	3 684	1 047	6 920	1 636	2 038	0	115
Vol avec 2 ou 3 circonstances aggravantes ...	11 314	0	10 300	3 669	2 282	4 349	224	734	0	56
Recel simple .....	10 392	0	7 637	3 316	489	3 832	1 492	1 156	0	107
Recel aggravé .....	1 591	0	1 256	459	147	650	189	144	0	2
Autres vols.....	0	0	0	0	0	0	0	0	0	0
<b>Escroqueries, abus de confiance</b> .....	<b>13 241</b>	<b>0</b>	<b>9 990</b>	<b>2 599</b>	<b>971</b>	<b>6 420</b>	<b>2 051</b>	<b>857</b>	<b>0</b>	<b>343</b>
Escroquerie .....	7 533	0	5 567	1 309	491	3 767	1 323	467	0	176
Abus de confiance et de blanc-seing.....	2 777	0	2 242	391	134	1 717	292	131	0	112
Détournement ou destruction d'objet saisi ou gagé .....	163	0	109	23	0	86	39	7	0	8
Filouterie d'hôtel.....	259	0	170	90	5	75	54	29	0	6
Filouterie d'aliments.....	278	0	171	107	5	59	72	22	0	13
Autres filouteries .....	1 010	0	597	269	14	314	240	150	0	23
Extorsion de fonds, chantage.....	1 221	0	1 134	410	322	402	31	51	0	5
<b>Destructions, dégradations</b> .....	<b>12 480</b>	<b>0</b>	<b>7 904</b>	<b>2 274</b>	<b>848</b>	<b>4 782</b>	<b>2 331</b>	<b>1 931</b>	<b>0</b>	<b>314</b>
Destruction d'un bien d'autrui .....	6 354	0	3 676	1 159	225	2 292	1 475	1 015	0	188
Destruction d'un bien d'autrui par explosion ou incendie .....	1 764	0	1 602	409	430	763	49	96	0	17
Destruction d'un bien d'autrui avec effraction.	2 525	0	1 644	369	118	1 157	355	464	0	62
Dégradation d'un monument d'utilité publique	1 593	0	855	319	64	472	360	335	0	43
Acte de cruauté sur un animal domestique ....	143	0	74	9	2	63	51	17	0	1
Autres destructions .....	101	0	53	9	9	35	41	4	0	3
<b>Circulation routière</b> .....	<b>224 994</b>	<b>0</b>	<b>81 334</b>	<b>18 219</b>	<b>3 598</b>	<b>59 517</b>	<b>113 972</b>	<b>29 302</b>	<b>0</b>	<b>386</b>
Conduite en état alcoolique .....	124 392	0	50 598	6 833	2 418	41 347	56 180	17 584	0	30

Tableau 6A. Nombre de condamnations selon les nature et mode d'exécution de la peine et selon la nature de l'infraction : Tribunal correctionnel

	TOUTES PEINES	Détenion et réclusion	Emprisonnement			Amende	Peine de substitution	Mesure éducative	Dispense de peine	
			Ferme	Avec sursis partiel	Avec sursis total					
Délit de fuite .....	4 242	0	2 027	461	50	1 516	1 382	784	0	49
Refus d'obtempérer.....	8 162	0	4 756	1 620	323	2 813	2 146	1 252	0	8
Refus de vérification de l'état alcoolique .....	1 453	0	874	180	45	649	358	219	0	2
Conduite malgré suspension du permis .....	17 057	0	7 324	2 857	241	4 226	6 796	2 891	0	46
Défaut de plaques ou fausses plaques.....	645	0	197	70	7	120	393	49	0	6
Conduite sans permis .....	31 748	0	10 902	5 155	369	5 378	17 844	2 871	0	131
Conduite en ayant fait usage de stupéfiants ...	5 612	0	2 352	280	45	2 027	2 405	843	0	12
Défaut d'assurance .....	31 163	0	2 050	710	94	1 246	26 294	2 724	0	95
Autres circulation routière.....	520	0	254	53	6	195	174	85	0	7
<b>Transports .....</b>	<b>3 588</b>	<b>0</b>	<b>76</b>	<b>7</b>	<b>4</b>	<b>65</b>	<b>3 458</b>	<b>19</b>	<b>0</b>	<b>35</b>
Obstacle au contrôle d'autorisation de transport routier.....	1 598	0	26	1	0	25	1 562	5	0	5
Transport routier sans autorisation.....	668	0	14	3	1	10	632	1	0	21
Infraction en matière de navigation .....	118	0	9	0	2	7	104	0	0	5
Autres .....	1 204	0	27	3	1	23	1 160	13	0	4
<b>Chèques .....</b>	<b>2 409</b>	<b>0</b>	<b>1 838</b>	<b>540</b>	<b>75</b>	<b>1 223</b>	<b>329</b>	<b>158</b>	<b>0</b>	<b>84</b>
Contrefaçon de chèques et usage .....	1 863	0	1 494	496	74	924	190	121	0	58
Retrait ou blocage de la provision d'un chèque.....	241	0	121	17	1	103	87	17	0	16
Violation à l'interdiction d'émettre .....	283	0	204	25	0	179	51	18	0	10
Autres .....	22	0	19	2	0	17	1	2	0	0
<b>Travail et sécurité sociale .....</b>	<b>6 259</b>	<b>0</b>	<b>2 217</b>	<b>200</b>	<b>53</b>	<b>1 964</b>	<b>3 592</b>	<b>277</b>	<b>0</b>	<b>173</b>
Hygiène et sécurité .....	659	0	44	2	1	41	589	4	0	22
Travail illégal.....	4 950	0	2 066	188	51	1 827	2 502	264	0	118
Entrave aux fonctions de l'inspecteur du travail.....	196	0	51	4	0	47	135	5	0	5
Fraude aux prestations ou cotisations sociales.....	375	0	48	5	1	42	308	3	0	16
Entrave à la représentation des salariés .....	69	0	4	0	0	4	52	1	0	12
Autres .....	10	0	4	1	0	3	6	0	0	0

Tableau 6A. Nombre de condamnations selon les nature et mode d'exécution de la peine et selon la nature de l'infraction : Tribunal correctionnel

	TOUTES PEINES	Détenition et réclusion	Emprisonnement			Amende	Peine de substitution	Mesure éducative	Dispense de peine	
			Ferme	Avec sursis partiel	Avec sursis total					
<b>Fraudes et contrefaçons</b> .....	<b>1 094</b>	<b>0</b>	<b>495</b>	<b>112</b>	<b>28</b>	<b>355</b>	<b>540</b>	<b>41</b>	<b>0</b>	<b>18</b>
Tromperie sur la marchandise.....	528	0	220	50	19	151	282	11	0	15
Détenition de denrées nuisibles à la santé.....	70	0	19	1	0	18	50	1	0	0
Contrefaçon de marque, modèle ou oeuvre ...	474	0	251	61	9	181	192	29	0	2
Autres fraudes.....	22	0	5	0	0	5	16	0	0	1
<b>Législation sur la concurrence et les prix</b> ....	<b>1 445</b>	<b>0</b>	<b>644</b>	<b>111</b>	<b>61</b>	<b>472</b>	<b>673</b>	<b>68</b>	<b>0</b>	<b>60</b>
Publicité mensongère .....	270	0	34	3	1	30	219	2	0	15
Achat ou vente sans facture.....	79	0	10	1	0	9	65	3	0	1
Technique de vente répréhensible.....	505	0	159	39	11	109	288	35	0	23
Prix illicites et autres .....	591	0	441	68	49	324	101	28	0	21
<b>Législation sur les sociétés</b> .....	<b>1 303</b>	<b>0</b>	<b>801</b>	<b>88</b>	<b>52</b>	<b>661</b>	<b>398</b>	<b>71</b>	<b>0</b>	<b>33</b>
Banqueroute.....	436	0	318	50	15	253	67	48	0	3
Gestion et comptabilité délictueuses.....	491	0	378	23	33	322	97	10	0	6
Exercice illégal d'une profession .....	349	0	100	14	4	82	215	13	0	21
Autres .....	27	0	5	1	0	4	19	0	0	3
<b>Atteintes aux finances publiques</b> .....	<b>1 843</b>	<b>0</b>	<b>1 454</b>	<b>400</b>	<b>150</b>	<b>904</b>	<b>301</b>	<b>73</b>	<b>0</b>	<b>15</b>
Fraude à l'impôt .....	685	0	605	82	22	501	55	18	0	7
Infraction douanière .....	744	0	541	188	100	253	181	16	0	6
Autres .....	414	0	308	130	28	150	65	39	0	2
<b>Coups et violences volontaires</b> .....	<b>47 277</b>	<b>0</b>	<b>39 790</b>	<b>7 598</b>	<b>5 710</b>	<b>26 482</b>	<b>3 852</b>	<b>2 911</b>	<b>0</b>	<b>724</b>
Avec ITT > 8 jours sans circonstance aggravante.....	3 015	0	2 353	431	192	1 730	389	238	0	35
Avec ITT <= 8 jours avec circonstances aggravantes.....	36 599	0	30 586	6 044	3 865	20 677	3 058	2 379	0	576
Avec ITT > 8 jours avec circonstances aggravantes .....	5 972	0	5 463	982	1 455	3 026	240	219	0	50
Envers mineur de moins de 15 ans avec incapacité <= 8 jours.....	527	0	388	69	36	283	84	38	0	17
Envers mineur de moins de 15 ans avec incapacité > 8 jours .....	928	0	806	51	128	627	64	29	0	29
Autres violences envers mineur.....	236	0	194	21	34	139	17	8	0	17

Tableau 6A. Nombre de condamnations selon les nature et mode d'exécution de la peine et selon la nature de l'infraction : Tribunal correctionnel

	TOUTES PEINES	Détenition et réclusion	Emprisonnement			Amende	Peine de substitution	Mesure éducative	Dispense de peine	
			Ferme	Avec sursis partiel	Avec sursis total					
<b>Homicides involontaires</b> .....	<b>1 184</b>	<b>0</b>	<b>1 117</b>	<b>56</b>	<b>236</b>	<b>825</b>	<b>30</b>	<b>32</b>	<b>0</b>	<b>5</b>
Par conducteur .....	735	0	692	31	121	540	15	26	0	2
Par conducteur en état alcoolique .....	223	0	220	19	98	103	1	2	0	0
Par accident du travail .....	81	0	66	1	1	64	12	3	0	0
Autres homicides involontaires .....	145	0	139	5	16	118	2	1	0	3
<b>Blessures involontaires</b> .....	<b>9 414</b>	<b>0</b>	<b>4 910</b>	<b>428</b>	<b>282</b>	<b>4 200</b>	<b>2 926</b>	<b>1 480</b>	<b>0</b>	<b>98</b>
Par conducteur .....	6 674	0	2 756	305	189	2 262	2 545	1 284	0	89
Par conducteur en état alcoolique avec ITT<=3mois.....	2 014	0	1 668	88	70	1 510	196	149	0	1
Par conducteur en état alcoolique avec ITT>3mois .....	218	0	201	16	17	168	8	9	0	0
Par accident du travail avec ITT>3mois .....	170	0	88	0	0	88	79	1	0	2
Autres .....	338	0	197	19	6	172	98	37	0	6
<b>Atteintes à la famille</b> .....	<b>4 868</b>	<b>0</b>	<b>3 865</b>	<b>615</b>	<b>101</b>	<b>3 149</b>	<b>298</b>	<b>64</b>	<b>0</b>	<b>641</b>
Abandon de famille .....	3 972	0	3 357	563	85	2 709	157	49	0	409
Non présentation d'enfant .....	720	0	357	43	10	304	126	10	0	227
Abandon de foyer .....	136	0	117	7	2	108	11	4	0	4
Autres .....	40	0	34	2	4	28	4	1	0	1
<b>Atteintes aux moeurs</b> .....	<b>7 670</b>	<b>0</b>	<b>6 841</b>	<b>996</b>	<b>1 246</b>	<b>4 599</b>	<b>552</b>	<b>212</b>	<b>0</b>	<b>65</b>
Exhibition sexuelle.....	1 799	0	1 523	206	98	1 219	176	88	0	12
Proxénétisme .....	209	0	171	63	28	80	29	8	0	1
Proxénétisme aggravé .....	216	0	210	92	41	77	6	0	0	0
Agression sexuelle .....	1 166	0	1 106	171	229	706	25	28	0	7
Agression sexuelle avec circonstances aggravantes.....	383	0	369	72	124	173	5	8	0	1
Atteinte sexuelle sur mineur sans circonstance aggravante.....	267	0	244	24	29	191	5	6	0	12
Atteinte ou agression sexuelle sur mineur avec circonstances aggravantes.....	1 920	0	1 893	260	523	1 110	5	17	0	5
Autres atteintes aux moeurs sur mineur .....	1 221	0	1 100	80	123	897	56	50	0	15

Tableau 6A. Nombre de condamnations selon les nature et mode d'exécution de la peine et selon la nature de l'infraction : Tribunal correctionnel

	TOUTES PEINES	Détenition et réclusion	Emprisonnement			Amende	Peine de substitution	Mesure éducative	Dispense de peine	
			Ferme	Avec sursis partiel	Avec sursis total					
Agression sexuelle par ascendant ou personne ayant autorité.....	198	0	196	23	51	122	0	2	0	0
Autres atteintes aux mœurs .....	291	0	29	5	0	24	245	5	0	12
<b>Autres atteintes à la personne .....</b>	<b>10 247</b>	<b>0</b>	<b>7 286</b>	<b>1 985</b>	<b>761</b>	<b>4 540</b>	<b>1 856</b>	<b>957</b>	<b>0</b>	<b>148</b>
Violation de domicile.....	964	0	730	230	89	411	141	69	0	24
Diffamation, discrimination .....	616	0	182	45	2	135	382	38	0	14
Menaces.....	5 282	0	4 097	1 270	399	2 428	625	510	0	50
Non assistance ou mise en danger d'autrui ...	951	0	690	130	62	498	136	116	0	9
Détenition, séquestration .....	418	0	404	132	143	129	2	11	0	1
Atteintes à la vie privée .....	1 990	0	1 162	175	61	926	567	211	0	50
Violation de sépulture .....	26	0	21	3	5	13	3	2	0	0
<b>Infractions sur les stupéfiants .....</b>	<b>37 469</b>	<b>0</b>	<b>25 680</b>	<b>8 333</b>	<b>5 147</b>	<b>12 200</b>	<b>8 826</b>	<b>2 819</b>	<b>0</b>	<b>144</b>
Détenition, acquisition .....	10 001	0	8 513	2 811	1 861	3 841	834	628	0	26
Usage illicite.....	17 440	0	7 771	2 246	624	4 901	7 652	1 913	0	104
Trafic (import, export) .....	1 955	0	1 930	883	606	441	15	9	0	1
Commerce, transport .....	6 683	0	6 283	2 047	1 890	2 346	210	178	0	12
Offre et cession .....	1 263	0	1 084	304	155	625	95	84	0	0
Aide à l'usage par autrui .....	54	0	44	16	7	21	5	5	0	0
Autres .....	73	0	55	26	4	25	15	2	0	1
<b>Autres infractions à la santé publique .....</b>	<b>432</b>	<b>0</b>	<b>232</b>	<b>101</b>	<b>34</b>	<b>97</b>	<b>177</b>	<b>11</b>	<b>0</b>	<b>12</b>
Réglementation des débits de boissons.....	117	0	3	0	0	3	108	2	0	4
Exercice illégal d'une profession médicale.....	61	0	28	4	2	22	27	2	0	4
Autres .....	254	0	201	97	32	72	42	7	0	4
<b>Police des étrangers, nomades .....</b>	<b>4 374</b>	<b>0</b>	<b>3 316</b>	<b>2 024</b>	<b>101</b>	<b>1 191</b>	<b>396</b>	<b>548</b>	<b>0</b>	<b>114</b>
Entrée ou séjour irrégulier d'un étranger .....	3 207	0	2 475	1 427	94	954	203	448	0	81
Interdiction de résidence.....	791	0	690	584	4	102	6	83	0	12
Règlement sur le travail des étrangers.....	374	0	151	13	3	135	187	15	0	21
Nomades.....	2	0	0	0	0	0	0	2	0	0
<b>Commerce et transport d'armes .....</b>	<b>3 934</b>	<b>0</b>	<b>2 079</b>	<b>866</b>	<b>168</b>	<b>1 045</b>	<b>1 070</b>	<b>739</b>	<b>0</b>	<b>46</b>

Tableau 6A. Nombre de condamnations selon les nature et mode d'exécution de la peine et selon la nature de l'infraction : Tribunal correctionnel

	TOUTES PEINES	Détenition et réclusion	Emprisonnement			Amende	Peine de substitution	Mesure éducative	Dispense de peine	
			Ferme	Avec sursis partiel	Avec sursis total					
Port et transport illicites d'arme .....	2 956	0	1 533	674	103	756	840	554	0	29
Acquisition ou détention d'arme.....	925	0	513	186	60	267	214	181	0	17
Fabrication, commerce illicites d'explosifs .....	53	0	33	6	5	22	16	4	0	0
<b>Infractions militaires .....</b>	<b>842</b>	<b>0</b>	<b>768</b>	<b>143</b>	<b>4</b>	<b>621</b>	<b>26</b>	<b>19</b>	<b>0</b>	<b>29</b>
Désertion.....	701	0	661	136	0	525	0	15	0	25
Insoumission et autres.....	141	0	107	7	4	96	26	4	0	4
<b>Autres atteintes à la sûreté publique .....</b>	<b>775</b>	<b>0</b>	<b>531</b>	<b>228</b>	<b>106</b>	<b>197</b>	<b>193</b>	<b>38</b>	<b>0</b>	<b>13</b>
Législation sur la télécommunication .....	1	0	0	0	0	0	0	0	0	1
Législation sur les jeux de hasard .....	190	0	84	9	11	64	94	7	0	5
Association de malfaiteurs.....	328	0	325	186	85	54	1	2	0	0
Autres atteintes à la sûreté publique .....	256	0	122	33	10	79	98	29	0	7
<b>Faux en écriture publique ou privée .....</b>	<b>4 306</b>	<b>0</b>	<b>2 994</b>	<b>651</b>	<b>134</b>	<b>2 209</b>	<b>892</b>	<b>321</b>	<b>0</b>	<b>99</b>
Faux ou usage de faux en écriture privée.....	1 831	0	1 098	179	44	875	538	137	0	58
Falsification de document.....	1 910	0	1 468	357	83	1 028	271	141	0	30
Obtention, usage de document administratif faux ou inexact .....	565	0	428	115	7	306	83	43	0	11
<b>Atteintes à l'environnement .....</b>	<b>3 012</b>	<b>0</b>	<b>224</b>	<b>43</b>	<b>2</b>	<b>179</b>	<b>2 267</b>	<b>114</b>	<b>0</b>	<b>407</b>
Travaux ou utilisation illégale des sols .....	679	0	81	17	2	62	457	41	0	100
Défaut de permis de construire.....	1 198	0	15	1	0	14	915	4	0	264
Infraction en matière de pêche .....	494	0	5	0	0	5	477	3	0	9
Infraction en matière de chasse.....	181	0	36	3	0	33	117	28	0	0
Autres .....	460	0	87	22	0	65	301	38	0	34
<b>Ordre administratif et judiciaire .....</b>	<b>22 184</b>	<b>0</b>	<b>13 863</b>	<b>6 306</b>	<b>622</b>	<b>6 935</b>	<b>4 842</b>	<b>3 122</b>	<b>0</b>	<b>357</b>
Outrage à agent de la force publique.....	11 099	0	6 202	2 401	298	3 503	3 038	1 741	0	118
Rébellion .....	2 755	0	1 924	635	101	1 188	410	397	0	24
Violence sur agent de l'autorité publique.....	1 103	0	840	297	107	436	112	141	0	10
Outrage ou violence à magistrat.....	196	0	153	107	3	43	25	16	0	2
Corruption de fonctionnaire.....	174	0	119	15	10	94	37	4	0	14
Usurpation de fonction ou de titre.....	145	0	76	16	5	55	44	21	0	4

Tableau 6A. Nombre de condamnations selon les nature et mode d'exécution de la peine et selon la nature de l'infraction : Tribunal correctionnel

	TOUTES PEINES	Détenion et réclusion	Emprisonnement			Amende	Peine de substitution	Mesure éducative	Dispense de peine	
			Ferme	Avec sursis partiel	Avec sursis total					
Refus de restituer un permis de conduire.....	121	0	40	29	0	11	47	25	0	9
Non exécution d'un TIG ou d'une autre obligation judiciaire .....	2 569	0	1 734	1 443	20	271	368	376	0	91
Non respect d'interdiction de séjour .....	124	0	99	83	8	8	6	12	0	7
Usurpation d'identité .....	677	0	487	267	14	206	101	88	0	1
Evasion de détenu.....	534	0	508	473	18	17	3	20	0	3
Dénonciation calomnieuse.....	1 375	0	766	103	13	650	423	160	0	26
Autres ordre administratif et judiciaire.....	1 312	0	915	437	25	453	228	121	0	48
<b>Autres délits.....</b>	<b>0</b>	<b>0</b>	<b>0</b>	<b>0</b>	<b>0</b>	<b>0</b>	<b>0</b>	<b>0</b>	<b>0</b>	<b>0</b>
<b>CONTRAVENTIONS DE 5e CLASSE.....</b>	<b>1 549</b>	<b>0</b>	<b>0</b>	<b>0</b>	<b>0</b>	<b>0</b>	<b>1 434</b>	<b>86</b>	<b>0</b>	<b>29</b>
<b>Circulation routière .....</b>	<b>227</b>	<b>0</b>	<b>0</b>	<b>0</b>	<b>0</b>	<b>0</b>	<b>205</b>	<b>20</b>	<b>0</b>	<b>2</b>
Défaut d'assurance .....	22	0	0	0	0	0	21	1	0	0
Conduite d'un véhicule sans permis .....	10	0	0	0	0	0	9	1	0	0
Appareil perturbateur d'instrument de la police.....	5	0	0	0	0	0	4	0	0	1
Grand excès de vitesse.....	175	0	0	0	0	0	157	18	0	0
Autres .....	15	0	0	0	0	0	14	0	0	1
<b>Infractions en matière de transports .....</b>	<b>90</b>	<b>0</b>	<b>0</b>	<b>0</b>	<b>0</b>	<b>0</b>	<b>90</b>	<b>0</b>	<b>0</b>	<b>0</b>
Absence d'autorisation de transport routier ....	19	0	0	0	0	0	19	0	0	0
Infraction à la réglementation sur les conditions de travail (transport) .....	23	0	0	0	0	0	23	0	0	0
Autres .....	48	0	0	0	0	0	48	0	0	0
<b>Blessures involontaires .....</b>	<b>95</b>	<b>0</b>	<b>0</b>	<b>0</b>	<b>0</b>	<b>0</b>	<b>81</b>	<b>12</b>	<b>0</b>	<b>2</b>
Par conducteur avec ITT<= 3 mois.....	5	0	0	0	0	0	2	3	0	0
Avec ITT <= 3 mois (sauf route, travail).....	88	0	0	0	0	0	77	9	0	2
Par accident du travail avec ITT<=3 mois .....	2	0	0	0	0	0	2	0	0	0
<b>Coups et violences volontaires .....</b>	<b>728</b>	<b>0</b>	<b>0</b>	<b>0</b>	<b>0</b>	<b>0</b>	<b>684</b>	<b>31</b>	<b>0</b>	<b>13</b>
Avec ITT <= 8 jours.....	728	0	0	0	0	0	684	31	0	13
<b>Atteintes aux mœurs .....</b>	<b>0</b>	<b>0</b>	<b>0</b>	<b>0</b>	<b>0</b>	<b>0</b>	<b>0</b>	<b>0</b>	<b>0</b>	<b>0</b>
Racolage actif .....	0	0	0	0	0	0	0	0	0	0

Tableau 6A. Nombre de condamnations selon les nature et mode d'exécution de la peine et selon la nature de l'infraction : Tribunal correctionnel

	TOUTES PEINES	Détenition et réclusion	Emprisonnement			Amende	Peine de substitution	Mesure éducative	Dispense de peine
			Ferme	Avec sursis partiel	Avec sursis total				
<b>Autres atteintes aux personnes.....</b>	<b>7</b>	<b>0</b>	<b>0</b>	<b>0</b>	<b>0</b>	<b>7</b>	<b>0</b>	<b>0</b>	<b>0</b>
<b>Atteintes à l'environnement .....</b>	<b>54</b>	<b>0</b>	<b>0</b>	<b>0</b>	<b>0</b>	<b>45</b>	<b>7</b>	<b>0</b>	<b>2</b>
Infraction en matière de chasse.....	25	0	0	0	0	18	7	0	0
Abandon d'épaves, d'objets ou d'ordures .....	5	0	0	0	0	5	0	0	0
Infraction en matière de pêche .....	7	0	0	0	0	7	0	0	0
Autres .....	17	0	0	0	0	15	0	0	2
<b>Travail et sécurité sociale .....</b>	<b>25</b>	<b>0</b>	<b>0</b>	<b>0</b>	<b>0</b>	<b>25</b>	<b>0</b>	<b>0</b>	<b>0</b>
Infraction à l'assujettissement à la sécurité sociale.....	1	0	0	0	0	1	0	0	0
Infraction à la législation sur les congés.....	3	0	0	0	0	3	0	0	0
Médecine du travail .....	4	0	0	0	0	4	0	0	0
Autres .....	17	0	0	0	0	17	0	0	0
<b>Atteintes à l'ordre économique .....</b>	<b>50</b>	<b>0</b>	<b>0</b>	<b>0</b>	<b>0</b>	<b>48</b>	<b>0</b>	<b>0</b>	<b>2</b>
Transport ou stockage de denrées périssables.....	24	0	0	0	0	23	0	0	1
Non respect de l'information du consommateur .....	11	0	0	0	0	10	0	0	1
Autres atteintes à l'ordre économique .....	15	0	0	0	0	15	0	0	0
<b>Ordre administratif et judiciaire .....</b>	<b>0</b>	<b>0</b>	<b>0</b>	<b>0</b>	<b>0</b>	<b>0</b>	<b>0</b>	<b>0</b>	<b>0</b>
Outrage à citoyen chargé d'un ministère public.....	0	0	0	0	0	0	0	0	0
Autres .....	0	0	0	0	0	0	0	0	0
<b>Atteintes aux biens .....</b>	<b>232</b>	<b>0</b>	<b>0</b>	<b>0</b>	<b>0</b>	<b>208</b>	<b>16</b>	<b>0</b>	<b>8</b>
Dégradation ou détérioration légère d'un bien d'autrui.....	226	0	0	0	0	202	16	0	8
Autres .....	6	0	0	0	0	6	0	0	0
<b>Atteintes à la sûreté publique .....</b>	<b>41</b>	<b>0</b>	<b>0</b>	<b>0</b>	<b>0</b>	<b>41</b>	<b>0</b>	<b>0</b>	<b>0</b>
Séjour irrégulier d'un ressortissant CEE.....	0	0	0	0	0	0	0	0	0
Absence de livret de circulation .....	4	0	0	0	0	4	0	0	0
Infractions à la législation sur la télécommunication.....	0	0	0	0	0	0	0	0	0



Tableau 6A. Nombre de condamnations selon les nature et mode d'exécution de la peine et selon la nature de l'infraction : Tribunal correctionnel

	TOUTES PEINES	Détenion et réclusion	Emprisonnement			Amende	Peine de substitution	Mesure éducative	Dispense de peine
			Ferme	Avec sursis partiel	Avec sursis total				
Autres atteintes à la sûreté publique .....	37	0	0	0	0	37	0	0	0
Atteintes à la santé.....	0	0	0	0	0	0	0	0	0
Autres contraventions .....	0	0	0	0	0	0	0	0	0

Source : ministère de la Justice et des Libertés, Casier judiciaire national, SDSE

Tableau 6B. Nombre de condamnations selon les nature et mode d'exécution de la peine et selon la nature de l'infraction : Juridictions de mineurs

	TOUTES PEINES	Détenition et réclusion	Emprisonnement			Amende	Peine de substitution	Mesure éducative	Sanction éducative	Dispense de peine	
			Ferme	Avec sursis partiel	Avec sursis total						
<b>TOUTES INFRACTIONS</b>	<b>58 749</b>	<b>34</b>	<b>20 483</b>	<b>3 365</b>	<b>1 942</b>	<b>15 176</b>	<b>3 081</b>	<b>3 396</b>	<b>27 921</b>	<b>1 760</b>	<b>2 074</b>
<b>CRIMES</b> .....	<b>764</b>	<b>34</b>	<b>689</b>	<b>138</b>	<b>279</b>	<b>272</b>	<b>0</b>	<b>2</b>	<b>32</b>	<b>7</b>	<b>0</b>
Homicides volontaires .....	22	9	13	10	3	0	0	0	0	0	0
Meurtre .....	13	4	9	8	1	0	0	0	0	0	0
Assassinat.....	6	4	2	1	1	0	0	0	0	0	0
Meurtre sur mineur de moins de 15 ans .....	1	1	0	0	0	0	0	0	0	0	0
Autres .....	2	0	2	1	1	0	0	0	0	0	0
Coups et violences volontaires .....	58	4	54	23	17	14	0	0	0	0	0
Mort non intentionnelle .....	27	2	25	17	5	3	0	0	0	0	0
Infirmité permanente .....	12	0	12	3	4	5	0	0	0	0	0
Envers mineurs .....	1	0	1	0	1	0	0	0	0	0	0
Autres .....	18	2	16	3	7	6	0	0	0	0	0
Viols et attentats à la pudeur .....	502	10	454	68	159	227	0	2	30	6	0
Viol commis par plusieurs personnes .....	97	0	92	13	46	33	0	0	5	0	0
Viol avec circonstances aggravantes.....	84	9	71	12	35	24	0	0	3	1	0
Viol sur mineur de moins de 15 ans .....	268	1	244	31	64	149	0	2	16	5	0
Viol par ascendant ou personne ayant autorité .....	0	0	0	0	0	0	0	0	0	0	0
Viol simple et autres .....	53	0	47	12	14	21	0	0	6	0	0
Vols, recels, destructions .....	161	8	152	34	91	27	0	0	0	1	0
Vol avec port d'arme .....	112	0	112	24	70	18	0	0	0	0	0
Autre vol qualifié.....	26	8	18	3	11	4	0	0	0	0	0
Recel qualifié .....	2	0	2	0	0	2	0	0	0	0	0
Destruction - dégradation.....	21	0	20	7	10	3	0	0	0	1	0
Atteintes à la sûreté publique .....	0	0	0	0	0	0	0	0	0	0	0
Faux-monnayage.....	0	0	0	0	0	0	0	0	0	0	0
Autres atteintes à la sûreté publique .....	0	0	0	0	0	0	0	0	0	0	0
Autres crimes.....	21	3	16	3	9	4	0	0	2	0	0

Tableau 6B. Nombre de condamnations selon les nature et mode d'exécution de la peine et selon la nature de l'infraction : Juridictions de mineurs

	TOUTES PEINES	Détenition et réclusion	Emprisonnement			Amende	Peine de substitution	Mesure éducative	Sanction éducative	Dispense de peine	
			Ferme	Avec sursis partiel	Avec sursis total						
<b>DÉLITS</b> .....	56 656	0	19 794	3 227	1 663	14 904	2 783	3 344	27 038	1 719	1 978
<b>Vols, recels</b> .....	26 157	0	9 730	1 771	831	7 128	1 180	1 549	12 061	790	847
Vol simple .....	3 968	0	1 039	242	57	740	243	210	2 213	114	149
Vol avec effraction.....	666	0	273	62	19	192	19	37	307	13	17
Vol avec violences.....	1 270	0	727	99	115	513	30	51	411	25	26
Vol avec destruction ou dégradation.....	1 369	0	447	100	32	315	54	68	732	35	33
Vol avec 1 circonstance aggravante .....	6 571	0	1 819	341	94	1 384	305	329	3 643	190	285
Vol avec 2 ou 3 circonstances aggravantes ...	9 268	0	4 526	760	462	3 304	314	688	3 205	308	227
Recel simple .....	2 684	0	764	138	39	587	178	146	1 408	90	98
Recel aggravé .....	361	0	135	29	13	93	37	20	142	15	12
Autres vols.....	0	0	0	0	0	0	0	0	0	0	0
<b>Escroqueries, abus de confiance</b> .....	1 497	0	612	81	49	482	60	77	652	48	48
Escroquerie .....	280	0	63	8	6	49	21	8	167	6	15
Abus de confiance et de blanc-seing.....	148	0	47	9	0	38	7	11	73	6	4
Détournement ou destruction d'objet saisi ou gagé .....	2	0	2	0	1	1	0	0	0	0	0
Filouterie d'hôtel.....	2	0	0	0	0	0	0	0	2	0	0
Filouterie d'aliments.....	7	0	2	1	0	1	1	3	1	0	0
Autres filouteries .....	36	0	11	3	0	8	2	0	20	3	0
Extorsion de fonds, chantage.....	1 022	0	487	60	42	385	29	55	389	33	29
<b>Destructions, dégradations</b> .....	6 427	0	1 557	175	94	1 288	370	491	3 439	245	325
Destruction d'un bien d'autrui .....	1 291	0	238	34	9	195	105	90	760	30	68
Destruction d'un bien d'autrui par explosion ou incendie .....	1 611	0	710	60	53	597	34	166	562	76	63
Destruction d'un bien d'autrui avec effraction.	2 193	0	359	43	18	298	144	143	1 352	81	114
Dégradation d'un monument d'utilité publique	1 232	0	234	35	14	185	86	85	700	56	71
Acte de cruauté sur un animal domestique ....	11	0	2	0	0	2	0	2	7	0	0
Autres destructions .....	89	0	14	3	0	11	1	5	58	2	9
<b>Circulation routière</b> .....	2 694	0	611	178	38	395	235	160	1 535	53	100
Conduite en état alcoolique .....	236	0	35	7	1	27	8	20	161	2	10

Tableau 6B. Nombre de condamnations selon les nature et mode d'exécution de la peine et selon la nature de l'infraction : Juridictions de mineurs

	TOUTES PEINES	Dé détention et réclusion	Emprisonnement			Amende	Peine de substitution	Mesure éducative	Sanction éducative	Dispense de peine	
			Ferme	Avec sursis partiel	Avec sursis total						
Délit de fuite .....	67	0	17	4	1	12	5	5	32	5	3
Refus d'obtempérer.....	733	0	193	66	9	118	49	38	418	16	19
Refus de vérification de l'état alcoolique .....	2	0	1	0	0	1	0	1	0	0	0
Conduite malgré suspension du permis .....	0	0	0	0	0	0	0	0	0	0	0
Défaut de plaques ou fausses plaques.....	2	0	0	0	0	0	0	0	2	0	0
Conduite sans permis .....	1 343	0	341	96	26	219	116	82	731	26	47
Conduite en ayant fait usage de stupéfiants ...	22	0	4	0	0	4	1	1	15	0	1
Défaut d'assurance .....	274	0	16	4	1	11	54	11	169	4	20
Autres circulation routière.....	15	0	4	1	0	3	2	2	7	0	0
<b>Transports .....</b>	<b>21</b>	<b>0</b>	<b>1</b>	<b>0</b>	<b>0</b>	<b>1</b>	<b>0</b>	<b>0</b>	<b>18</b>	<b>1</b>	<b>1</b>
Obstacle au contrôle d'autorisation de transport routier.....	0	0	0	0	0	0	0	0	0	0	0
Transport routier sans autorisation.....	0	0	0	0	0	0	0	0	0	0	0
Infraction en matière de navigation .....	1	0	0	0	0	0	0	0	1	0	0
Autres .....	20	0	1	0	0	1	0	0	17	1	1
<b>Chèques .....</b>	<b>108</b>	<b>0</b>	<b>28</b>	<b>3</b>	<b>0</b>	<b>25</b>	<b>9</b>	<b>17</b>	<b>46</b>	<b>2</b>	<b>6</b>
Contrefaçon de chèques et usage .....	107	0	27	3	0	24	9	17	46	2	6
Retrait ou blocage de la provision d'un chèque.....	0	0	0	0	0	0	0	0	0	0	0
Violation à l'interdiction d'émettre .....	1	0	1	0	0	1	0	0	0	0	0
Autres .....	0	0	0	0	0	0	0	0	0	0	0
<b>Travail et sécurité sociale .....</b>	<b>5</b>	<b>0</b>	<b>3</b>	<b>0</b>	<b>0</b>	<b>3</b>	<b>0</b>	<b>0</b>	<b>2</b>	<b>0</b>	<b>0</b>
Hygiène et sécurité .....	1	0	1	0	0	1	0	0	0	0	0
Travail illégal.....	2	0	2	0	0	2	0	0	0	0	0
Entrave aux fonctions de l'inspecteur du travail.....	2	0	0	0	0	0	0	0	2	0	0
Fraude aux prestations ou cotisations sociales .....	0	0	0	0	0	0	0	0	0	0	0
Entrave à la représentation des salariés .....	0	0	0	0	0	0	0	0	0	0	0
Autres .....	0	0	0	0	0	0	0	0	0	0	0

Tableau 6B. Nombre de condamnations selon les nature et mode d'exécution de la peine et selon la nature de l'infraction : Juridictions de mineurs

	TOUTES PEINES	Dé détention et réclusion	Emprisonnement			Amende	Peine de substitution	Mesure éducative	Sanction éducative	Dispense de peine	
			Ferme	Avec sursis partiel	Avec sursis total						
Fraudes et contrefaçons .....	15	0	8	3	0	5	0	0	7	0	0
Tromperie sur la marchandise.....	7	0	5	1	0	4	0	0	2	0	0
Dé tention de denrées nuisibles à la santé.....	0	0	0	0	0	0	0	0	0	0	0
Contrefaçon de marque, modèle ou oeuvre ...	8	0	3	2	0	1	0	0	5	0	0
Autres fraudes.....	0	0	0	0	0	0	0	0	0	0	0
Législation sur la concurrence et les prix ....	11	0	7	0	0	7	1	1	2	0	0
Publicité mensongère .....	0	0	0	0	0	0	0	0	0	0	0
Achat ou vente sans facture.....	1	0	0	0	0	0	1	0	0	0	0
Technique de vente répréhensible.....	3	0	1	0	0	1	0	0	2	0	0
Prix illicites et autres .....	7	0	6	0	0	6	0	1	0	0	0
Législation sur les sociétés .....	0	0	0	0	0	0	0	0	0	0	0
Banqueroute.....	0	0	0	0	0	0	0	0	0	0	0
Gestion et comptabilité délictueuses.....	0	0	0	0	0	0	0	0	0	0	0
Exercice illégal d'une profession .....	0	0	0	0	0	0	0	0	0	0	0
Autres .....	0	0	0	0	0	0	0	0	0	0	0
Atteintes aux finances publiques .....	80	0	46	5	5	36	6	2	22	1	3
Fraude à l'impôt .....	0	0	0	0	0	0	0	0	0	0	0
Infraction douanière .....	46	0	34	4	5	25	3	1	6	1	1
Autres .....	34	0	12	1	0	11	3	1	16	0	2
Coups et violences volontaires .....	9 850	0	3 535	485	334	2 716	269	536	4 896	288	326
Avec ITT > 8 jours sans circonstance aggravante.....	300	0	125	9	16	100	8	17	135	6	9
Avec ITT <= 8 jours avec circonstances aggravantes.....	8 161	0	2 795	398	221	2 176	232	452	4 142	252	288
Avec ITT > 8 jours avec circonstances aggravantes .....	904	0	504	62	92	350	15	52	299	19	15
Envers mineur de moins de 15 ans avec incapacité <= 8 jours.....	320	0	74	12	3	59	10	8	215	8	5
Envers mineur de moins de 15 ans avec incapacité > 8 jours .....	147	0	25	4	1	20	3	7	100	3	9
Autres violences envers mineur.....	18	0	12	0	1	11	1	0	5	0	0

Tableau 6B. Nombre de condamnations selon les nature et mode d'exécution de la peine et selon la nature de l'infraction : Juridictions de mineurs

	TOUTES PEINES	Détenition et réclusion	Emprisonnement			Amende	Peine de substitution	Mesure éducative	Sanction éducative	Dispense de peine	
			Ferme	Avec sursis partiel	Avec sursis total						
<b>Homicides involontaires</b> .....	<b>14</b>	<b>0</b>	<b>11</b>	<b>0</b>	<b>1</b>	<b>10</b>	<b>0</b>	<b>0</b>	<b>2</b>	<b>0</b>	<b>1</b>
Par conducteur .....	6	0	5	0	0	5	0	0	1	0	0
Par conducteur en état alcoolique .....	1	0	1	0	0	1	0	0	0	0	0
Par accident du travail .....	0	0	0	0	0	0	0	0	0	0	0
Autres homicides involontaires .....	7	0	5	0	1	4	0	0	1	0	1
<b>Blessures involontaires</b> .....	<b>131</b>	<b>0</b>	<b>38</b>	<b>3</b>	<b>4</b>	<b>31</b>	<b>6</b>	<b>3</b>	<b>72</b>	<b>3</b>	<b>9</b>
Par conducteur .....	89	0	24	3	4	17	4	1	49	2	9
Par conducteur en état alcoolique avec ITT<=3mois.....	13	0	5	0	0	5	1	0	7	0	0
Par conducteur en état alcoolique avec ITT>3mois .....	1	0	0	0	0	0	0	1	0	0	0
Par accident du travail avec ITT>3mois .....	0	0	0	0	0	0	0	0	0	0	0
Autres .....	28	0	9	0	0	9	1	1	16	1	0
<b>Atteintes à la famille</b> .....	<b>1</b>	<b>0</b>	<b>1</b>	<b>0</b>	<b>0</b>	<b>1</b>	<b>0</b>	<b>0</b>	<b>0</b>	<b>0</b>	<b>0</b>
Abandon de famille .....	0	0	0	0	0	0	0	0	0	0	0
Non présentation d'enfant .....	0	0	0	0	0	0	0	0	0	0	0
Abandon de foyer .....	1	0	1	0	0	1	0	0	0	0	0
Autres .....	0	0	0	0	0	0	0	0	0	0	0
<b>Atteintes aux moeurs</b> .....	<b>1 657</b>	<b>0</b>	<b>941</b>	<b>33</b>	<b>79</b>	<b>829</b>	<b>11</b>	<b>21</b>	<b>618</b>	<b>49</b>	<b>17</b>
Exhibition sexuelle.....	86	0	30	0	2	28	2	6	45	2	1
Proxénétisme .....	1	0	1	0	0	1	0	0	0	0	0
Proxénétisme aggravé .....	2	0	2	0	0	2	0	0	0	0	0
Agression sexuelle .....	339	0	165	11	19	135	4	2	157	9	2
Agression sexuelle avec circonstances aggravantes.....	199	0	118	5	20	93	0	5	62	11	3
Atteinte sexuelle sur mineur sans circonstance aggravante.....	4	0	1	0	0	1	0	0	3	0	0
Atteinte ou agression sexuelle sur mineur avec circonstances aggravantes.....	960	0	601	16	37	548	3	5	318	25	8
Autres atteintes aux moeurs sur mineur .....	54	0	16	1	0	15	2	2	29	2	3

Tableau 6B. Nombre de condamnations selon les nature et mode d'exécution de la peine et selon la nature de l'infraction : Juridictions de mineurs

	TOUTES PEINES	Dé détention et réclusion	Emprisonnement			Amende	Peine de substitution	Mesure éducative	Sanction éducative	Dispense de peine	
			Ferme	Avec sursis partiel	Avec sursis total						
Agression sexuelle par ascendant ou personne ayant autorité.....	8	0	6	0	1	5	0	0	2	0	0
Autres atteintes aux moeurs .....	4	0	1	0	0	1	0	1	2	0	0
<b>Autres atteintes à la personne .....</b>	<b>1 172</b>	<b>0</b>	<b>380</b>	<b>65</b>	<b>40</b>	<b>275</b>	<b>44</b>	<b>69</b>	<b>568</b>	<b>49</b>	<b>62</b>
Violation de domicile.....	137	0	38	8	5	25	5	7	80	4	3
Diffamation, discrimination .....	55	0	8	3	1	4	2	3	33	6	3
Menaces.....	612	0	225	41	17	167	31	36	274	26	20
Non assistance ou mise en danger d'autrui ...	163	0	51	6	3	42	3	13	62	10	24
Dé détention, séquestration .....	41	0	37	6	14	17	0	2	2	0	0
Atteintes à la vie privée .....	124	0	19	1	0	18	3	6	85	1	10
Violation de sépulture .....	40	0	2	0	0	2	0	2	32	2	2
<b>Infractions sur les stupéfiants .....</b>	<b>3 137</b>	<b>0</b>	<b>1 282</b>	<b>194</b>	<b>127</b>	<b>961</b>	<b>319</b>	<b>136</b>	<b>1 254</b>	<b>56</b>	<b>90</b>
Dé détention, acquisition .....	1 254	0	611	105	70	436	160	64	365	23	31
Usage illicite.....	1 306	0	308	37	13	258	119	47	763	22	47
Trafic (import, export) .....	10	0	10	2	5	3	0	0	0	0	0
Commerce, transport .....	376	0	261	36	35	190	29	21	49	6	10
Offre et cession .....	182	0	90	13	4	73	11	4	71	5	1
Aide à l'usage par autrui .....	2	0	1	1	0	0	0	0	1	0	0
Autres .....	7	0	1	0	0	1	0	0	5	0	1
<b>Autres infractions à la santé publique .....</b>	<b>3</b>	<b>0</b>	<b>2</b>	<b>0</b>	<b>0</b>	<b>2</b>	<b>0</b>	<b>0</b>	<b>1</b>	<b>0</b>	<b>0</b>
Réglementation des débits de boissons.....	0	0	0	0	0	0	0	0	0	0	0
Exercice illégal d'une profession médicale.....	1	0	0	0	0	0	0	0	1	0	0
Autres .....	2	0	2	0	0	2	0	0	0	0	0
<b>Police des étrangers, nomades .....</b>	<b>7</b>	<b>0</b>	<b>6</b>	<b>3</b>	<b>1</b>	<b>2</b>	<b>0</b>	<b>0</b>	<b>0</b>	<b>1</b>	<b>0</b>
Entrée ou séjour irrégulier d'un étranger .....	7	0	6	3	1	2	0	0	0	1	0
Interdiction de résidence.....	0	0	0	0	0	0	0	0	0	0	0
Règlement sur le travail des étrangers.....	0	0	0	0	0	0	0	0	0	0	0
Nomades.....	0	0	0	0	0	0	0	0	0	0	0
<b>Commerce et transport d'armes .....</b>	<b>669</b>	<b>0</b>	<b>135</b>	<b>19</b>	<b>13</b>	<b>103</b>	<b>48</b>	<b>43</b>	<b>398</b>	<b>14</b>	<b>31</b>

Tableau 6B. Nombre de condamnations selon les nature et mode d'exécution de la peine et selon la nature de l'infraction : Juridictions de mineurs

	TOUTES PEINES	Dé détention et réclusion	Emprisonnement			Amende	Peine de substitution	Mesure éducative	Sanction éducative	Dispense de peine	
			Ferme	Avec sursis partiel	Avec sursis total						
Port et transport illicites d'arme .....	518	0	93	16	10	67	42	30	318	12	23
Acquisition ou détention d'arme.....	44	0	11	0	2	9	4	1	27	0	1
Fabrication, commerce illicites d'explosifs .....	107	0	31	3	1	27	2	12	53	2	7
<b>Infractions militaires .....</b>	<b>0</b>	<b>0</b>	<b>0</b>	<b>0</b>	<b>0</b>	<b>0</b>	<b>0</b>	<b>0</b>	<b>0</b>	<b>0</b>	<b>0</b>
Désertion.....	0	0	0	0	0	0	0	0	0	0	0
Insoumission et autres.....	0	0	0	0	0	0	0	0	0	0	0
<b>Autres atteintes à la sûreté publique .....</b>	<b>71</b>	<b>0</b>	<b>21</b>	<b>3</b>	<b>1</b>	<b>17</b>	<b>9</b>	<b>1</b>	<b>33</b>	<b>1</b>	<b>6</b>
Législation sur la télécommunication .....	0	0	0	0	0	0	0	0	0	0	0
Législation sur les jeux de hasard .....	0	0	0	0	0	0	0	0	0	0	0
Association de malfaiteurs.....	14	0	12	2	1	9	1	0	1	0	0
Autres atteintes à la sûreté publique .....	57	0	9	1	0	8	8	1	32	1	6
<b>Faux en écriture publique ou privée .....</b>	<b>24</b>	<b>0</b>	<b>7</b>	<b>1</b>	<b>0</b>	<b>6</b>	<b>2</b>	<b>2</b>	<b>12</b>	<b>0</b>	<b>1</b>
Faux ou usage de faux en écriture privée.....	7	0	1	0	0	1	0	2	3	0	1
Falsification de document.....	14	0	5	1	0	4	2	0	7	0	0
Obtention, usage de document administratif faux ou inexact .....	3	0	1	0	0	1	0	0	2	0	0
<b>Atteintes à l'environnement .....</b>	<b>43</b>	<b>0</b>	<b>6</b>	<b>1</b>	<b>1</b>	<b>4</b>	<b>6</b>	<b>4</b>	<b>23</b>	<b>0</b>	<b>4</b>
Travaux ou utilisation illégale des sols .....	28	0	6	1	1	4	5	4	12	0	1
Défaut de permis de construire.....	0	0	0	0	0	0	0	0	0	0	0
Infraction en matière de pêche .....	1	0	0	0	0	0	0	0	1	0	0
Infraction en matière de chasse.....	0	0	0	0	0	0	0	0	0	0	0
Autres .....	14	0	0	0	0	0	1	0	10	0	3
<b>Ordre administratif et judiciaire .....</b>	<b>2 862</b>	<b>0</b>	<b>826</b>	<b>204</b>	<b>45</b>	<b>577</b>	<b>208</b>	<b>232</b>	<b>1 377</b>	<b>118</b>	<b>101</b>
Outrage à agent de la force publique.....	1 946	0	507	117	22	368	164	161	953	93	68
Rébellion .....	333	0	124	21	4	99	16	34	138	12	9
Violence sur agent de l'autorité publique.....	214	0	84	16	11	57	8	17	90	5	10
Outrage ou violence à magistrat.....	43	0	15	5	0	10	5	9	13	0	1
Corruption de fonctionnaire.....	9	0	5	1	0	4	0	1	3	0	0
Usurpation de fonction ou de titre.....	5	0	0	0	0	0	0	0	4	0	1



Tableau 6B. Nombre de condamnations selon les nature et mode d'exécution de la peine et selon la nature de l'infraction : Juridictions de mineurs

	TOUTES PEINES	Dé détention et réclusion	Emprisonnement			Amende	Peine de substitution	Mesure éducative	Sanction éducative	Dispense de peine	
			Ferme	Avec sursis partiel	Avec sursis total						
Refus de restituer un permis de conduire.....	0	0	0	0	0	0	0	0	0	0	
Non exécution d'un TIG ou d'une autre obligation judiciaire .....	34	0	27	24	0	3	1	1	2	0	3
Non respect d'interdiction de séjour .....	0	0	0	0	0	0	0	0	0	0	0
Usurpation d'identité .....	48	0	8	1	1	6	10	1	29	0	0
Evasion de détenu.....	18	0	17	12	1	4	0	0	1	0	0
Dénonciation calomnieuse.....	139	0	6	1	0	5	1	4	116	6	6
Autres ordre administratif et judiciaire.....	73	0	33	6	6	21	3	4	28	2	3
Autres délits.....	0	0	0	0	0	0	0	0	0	0	0
<b>CONTRAVENTIONS DE 5e CLASSE.....</b>	<b>1 329</b>	<b>0</b>	<b>0</b>	<b>0</b>	<b>0</b>	<b>0</b>	<b>298</b>	<b>50</b>	<b>851</b>	<b>34</b>	<b>96</b>
<b>Circulation routière .....</b>	<b>23</b>	<b>0</b>	<b>0</b>	<b>0</b>	<b>0</b>	<b>0</b>	<b>1</b>	<b>0</b>	<b>20</b>	<b>1</b>	<b>1</b>
Défaut d'assurance .....	0	0	0	0	0	0	0	0	0	0	0
Conduite d'un véhicule sans permis .....	2	0	0	0	0	0	1	0	1	0	0
Appareil perturbateur d'instrument de la police.....	0	0	0	0	0	0	0	0	0	0	0
Grand excès de vitesse.....	1	0	0	0	0	0	0	0	1	0	0
Autres .....	20	0	0	0	0	0	0	0	18	1	1
<b>Infractions en matière de transports .....</b>	<b>0</b>	<b>0</b>	<b>0</b>	<b>0</b>	<b>0</b>	<b>0</b>	<b>0</b>	<b>0</b>	<b>0</b>	<b>0</b>	<b>0</b>
Absence d'autorisation de transport routier ....	0	0	0	0	0	0	0	0	0	0	0
Infraction à la réglementation sur les conditions de travail (transport) .....	0	0	0	0	0	0	0	0	0	0	0
Autres .....	0	0	0	0	0	0	0	0	0	0	0
<b>Blessures involontaires .....</b>	<b>28</b>	<b>0</b>	<b>0</b>	<b>0</b>	<b>0</b>	<b>0</b>	<b>5</b>	<b>0</b>	<b>20</b>	<b>0</b>	<b>3</b>
Par conducteur avec ITT<= 3 mois.....	0	0	0	0	0	0	0	0	0	0	0
Avec ITT <= 3 mois (sauf route, travail).....	28	0	0	0	0	0	5	0	20	0	3
Par accident du travail avec ITT<=3 mois .....	0	0	0	0	0	0	0	0	0	0	0
<b>Coups et violences volontaires .....</b>	<b>747</b>	<b>0</b>	<b>0</b>	<b>0</b>	<b>0</b>	<b>0</b>	<b>180</b>	<b>39</b>	<b>462</b>	<b>22</b>	<b>44</b>
Avec ITT <= 8 jours.....	747	0	0	0	0	0	180	39	462	22	44
<b>Atteintes aux mœurs .....</b>	<b>0</b>	<b>0</b>	<b>0</b>	<b>0</b>	<b>0</b>	<b>0</b>	<b>0</b>	<b>0</b>	<b>0</b>	<b>0</b>	<b>0</b>
Racolage actif .....	0	0	0	0	0	0	0	0	0	0	0

Tableau 6B. Nombre de condamnations selon les nature et mode d'exécution de la peine et selon la nature de l'infraction : Juridictions de mineurs

	TOUTES PEINES	Détenition et réclusion	Emprisonnement			Amende	Peine de substitution	Mesure éducative	Sanction éducative	Dispense de peine
			Ferme	Avec sursis partiel	Avec sursis total					
<b>Autres atteintes aux personnes.....</b>	<b>124</b>	<b>0</b>	<b>0</b>	<b>0</b>	<b>0</b>	<b>31</b>	<b>2</b>	<b>71</b>	<b>3</b>	<b>17</b>
<b>Atteintes à l'environnement .....</b>	<b>4</b>	<b>0</b>	<b>0</b>	<b>0</b>	<b>0</b>	<b>1</b>	<b>0</b>	<b>2</b>	<b>0</b>	<b>1</b>
Infraction en matière de chasse.....	3	0	0	0	0	1	0	1	0	1
Abandon d'épaves, d'objets ou d'ordures .....	0	0	0	0	0	0	0	0	0	0
Infraction en matière de pêche .....	1	0	0	0	0	0	0	1	0	0
Autres .....	0	0	0	0	0	0	0	0	0	0
<b>Travail et sécurité sociale .....</b>	<b>0</b>	<b>0</b>	<b>0</b>	<b>0</b>	<b>0</b>	<b>0</b>	<b>0</b>	<b>0</b>	<b>0</b>	<b>0</b>
Infraction à l'assujettissement à la sécurité sociale.....	0	0	0	0	0	0	0	0	0	0
Infraction à la législation sur les congés.....	0	0	0	0	0	0	0	0	0	0
Médecine du travail .....	0	0	0	0	0	0	0	0	0	0
Autres .....	0	0	0	0	0	0	0	0	0	0
<b>Atteintes à l'ordre économique .....</b>	<b>0</b>	<b>0</b>	<b>0</b>	<b>0</b>	<b>0</b>	<b>0</b>	<b>0</b>	<b>0</b>	<b>0</b>	<b>0</b>
Transport ou stockage de denrées périssables.....	0	0	0	0	0	0	0	0	0	0
Non respect de l'information du consommateur .....	0	0	0	0	0	0	0	0	0	0
Autres atteintes à l'ordre économique .....	0	0	0	0	0	0	0	0	0	0
<b>Ordre administratif et judiciaire .....</b>	<b>0</b>	<b>0</b>	<b>0</b>	<b>0</b>	<b>0</b>	<b>0</b>	<b>0</b>	<b>0</b>	<b>0</b>	<b>0</b>
Outrage à citoyen chargé d'un ministère public.....	0	0	0	0	0	0	0	0	0	0
Autres .....	0	0	0	0	0	0	0	0	0	0
<b>Atteintes aux biens .....</b>	<b>367</b>	<b>0</b>	<b>0</b>	<b>0</b>	<b>0</b>	<b>76</b>	<b>8</b>	<b>246</b>	<b>7</b>	<b>30</b>
Dégradation ou détérioration légère d'un bien d'autrui.....	367	0	0	0	0	76	8	246	7	30
Autres .....	0	0	0	0	0	0	0	0	0	0
<b>Atteintes à la sûreté publique .....</b>	<b>36</b>	<b>0</b>	<b>0</b>	<b>0</b>	<b>0</b>	<b>4</b>	<b>1</b>	<b>30</b>	<b>1</b>	<b>0</b>
Séjour irrégulier d'un ressortissant CEE.....	0	0	0	0	0	0	0	0	0	0
Absence de livret de circulation .....	0	0	0	0	0	0	0	0	0	0
Infractions à la législation sur la télécommunication.....	0	0	0	0	0	0	0	0	0	0

Tableau 6B. Nombre de condamnations selon les nature et mode d'exécution de la peine et selon la nature de l'infraction : Juridictions de mineurs

	TOUTES PEINES	Détection et réclusion	Emprisonnement			Amende	Peine de substitution	Mesure éducative	Sanction éducative	Dispense de peine
			Ferme	Avec sursis partiel	Avec sursis total					
Autres atteintes à la sûreté publique .....	36	0	0	0	0	4	1	30	1	0
Atteintes à la santé.....	0	0	0	0	0	0	0	0	0	0
Autres contraventions .....	0	0	0	0	0	0	0	0	0	0

Source : ministère de la Justice et des Libertés, Casier judiciaire national, SDSE

Tableau 7. Nombre de condamnations à la réclusion criminelle selon le quantum de la peine et selon la nature de l'infraction

	TOUS QUANTUM	Quantum de la peine de détention ou de réclusion			
		de 5 ans à moins de 10 ans	de 10 ans à moins de 20 ans	20 ans et plus	Perpétuité
<b>CRIMES</b>	1 311	0	1 051	232	28
<i>Dont contumace</i> .....	30	0	17	12	1
<b>Homicides volontaires</b> .....	420	0	259	145	16
Meurtre .....	231	0	175	53	3
Assassinat.....	144	0	60	78	6
Meurtre sur mineur de moins de 15 ans .....	11	0	7	3	1
Autres .....	34	0	17	11	6
<b>Coups et violences volontaires</b> .....	121	0	99	15	7
Mort non intentionnelle .....	79	0	72	6	1
Infirmité permanente .....	6	0	6	0	0
Envers mineurs .....	17	0	12	5	0
Autres .....	19	0	9	4	6
<b>Viols et attentats à la pudeur</b> .....	552	0	510	38	4
Viol commis par plusieurs personnes .....	19	0	18	1	0
Viol avec circonstances aggravantes.....	291	0	267	22	2
Viol sur mineur de moins de 15 ans .....	127	0	120	6	1
Viol par ascendant ou personne ayant autorité .....	45	0	44	1	0
Viol simple et autres .....	70	0	61	8	1
<b>Vols, recels, destructions</b> .....	177	0	150	26	1
Vol avec port d'arme .....	81	0	74	6	1
Autre vol qualifié.....	71	0	54	17	0
Recel qualifié .....	10	0	9	1	0
Destruction - dégradation.....	15	0	13	2	0
<b>Atteintes à la sûreté publique</b> .....	0	0	0	0	0
Faux-monnayage.....	0	0	0	0	0
Autres atteintes à la sûreté publique .....	0	0	0	0	0
<b>Autres crimes</b> .....	41	0	33	8	0

Source : ministère de la Justice et des Libertés, Casier judiciaire national, SDSE

Tableau 7A. Nombre de condamnations à la réclusion criminelle selon le quantum de la peine et selon la nature de l'infraction  
Juridictions pour majeurs

	TOUS QUANTUM	Quantum de la peine de détention ou de réclusion			
		de 5 ans à moins de 10 ans	de 10 ans à moins de 20 ans	20 ans et plus	Perpétuité
<b>CRIMES</b>	1 277	0	1 027	223	27
<i>Dont contumace .....</i>	30	0	17	12	1
<b>Homicides volontaires .....</b>	411	0	250	145	16
Meurtre .....	227	0	171	53	3
Assassinat.....	140	0	56	78	6
Meurtre sur mineur de moins de 15 ans .....	10	0	6	3	1
Autres .....	34	0	17	11	6
<b>Coups et violences volontaires .....</b>	117	0	98	13	6
Mort non intentionnelle .....	77	0	71	5	1
Infirmité permanente .....	6	0	6	0	0
Envers mineurs .....	17	0	12	5	0
Autres .....	17	0	9	3	5
<b>Viols et attentats à la pudeur .....</b>	542	0	500	38	4
Viol commis par plusieurs personnes .....	19	0	18	1	0
Viol avec circonstances aggravantes.....	282	0	258	22	2
Viol sur mineur de moins de 15 ans .....	126	0	119	6	1
Viol par ascendant ou personne ayant autorité .....	45	0	44	1	0
Viol simple et autres .....	70	0	61	8	1
<b>Vols, recels, destructions .....</b>	169	0	149	19	1
Vol avec port d'arme .....	81	0	74	6	1
Autre vol qualifié.....	63	0	53	10	0
Recel qualifié .....	10	0	9	1	0
Destruction - dégradation.....	15	0	13	2	0
<b>Atteintes à la sûreté publique .....</b>	0	0	0	0	0
Faux-monnayage.....	0	0	0	0	0
Autres atteintes à la sûreté publique .....	0	0	0	0	0
<b>Autres crimes.....</b>	38	0	30	8	0

Source : ministère de la Justice et des Libertés, Casier judiciaire national, SDSE

Tableau 7B. Nombre de condamnations à la réclusion criminelle selon le quantum de la peine et selon la nature de l'infraction  
Juridictions de mineurs

	TOUS QUANTUM	Quantum de la peine de détention ou de réclusion			
		de 5 ans à moins de 10 ans	de 10 ans à moins de 20 ans	20 ans et plus	Perpétuité
<b>CRIMES</b>	<b>34</b>	<b>0</b>	<b>24</b>	<b>9</b>	<b>1</b>
<i>Dont contumace .....</i>	0	0	0	0	0
<b>Homicides volontaires .....</b>	<b>9</b>	<b>0</b>	<b>9</b>	<b>0</b>	<b>0</b>
Meurtre .....	4	0	4	0	0
Assassinat.....	4	0	4	0	0
Meurtre sur mineur de moins de 15 ans .....	1	0	1	0	0
Autres .....	0	0	0	0	0
<b>Coups et violences volontaires .....</b>	<b>4</b>	<b>0</b>	<b>1</b>	<b>2</b>	<b>1</b>
Mort non intentionnelle .....	2	0	1	1	0
Infirmité permanente .....	0	0	0	0	0
Envers mineurs .....	0	0	0	0	0
Autres .....	2	0	0	1	1
<b>Viols et attentats à la pudeur .....</b>	<b>10</b>	<b>0</b>	<b>10</b>	<b>0</b>	<b>0</b>
Viol commis par plusieurs personnes .....	0	0	0	0	0
Viol avec circonstances aggravantes.....	9	0	9	0	0
Viol sur mineur de moins de 15 ans .....	1	0	1	0	0
Viol par ascendant ou personne ayant autorité .....	0	0	0	0	0
Viol simple et autres .....	0	0	0	0	0
<b>Vols, recels, destructions .....</b>	<b>8</b>	<b>0</b>	<b>1</b>	<b>7</b>	<b>0</b>
Vol avec port d'arme .....	0	0	0	0	0
Autre vol qualifié.....	8	0	1	7	0
Recel qualifié .....	0	0	0	0	0
Destruction - dégradation.....	0	0	0	0	0
<b>Atteintes à la sûreté publique .....</b>	<b>0</b>	<b>0</b>	<b>0</b>	<b>0</b>	<b>0</b>
Faux-monnayage.....	0	0	0	0	0
Autres atteintes à la sûreté publique .....	0	0	0	0	0
Autres crimes.....	3	0	3	0	0

Source : ministère de la Justice et des Libertés, Casier judiciaire national, SDSE

Tableau 8. Nombre de condamnations à la réclusion criminelle (hors perpétuité) et quantum moyen des peines selon la nature de l'infraction  
 Infraction unique et infractions multiples

	TOUTES CONDAMNATIONS		Condamnations à infraction unique		Condamnations à infractions multiples	
	Nombre de réclusions *	Durée moyenne en mois	Nombre de réclusions *	Durée moyenne en mois	Nombre de réclusions *	Durée moyenne en mois
<b>CRIMES</b>	<b>1 283</b>	<b>177,4</b>	<b>526</b>	<b>184,5</b>	<b>757</b>	<b>172,4</b>
Homicides volontaires .....	404	209,1	286	207,4	118	213,4
Meurtre .....	228	191,2	159	189,6	69	195,0
Assassinat .....	138	236,3	100	233,5	38	243,6
Meurtre sur mineur de moins de 15 ans .....	10	189,4	7	191,1	3	185,4
Autres .....	28	228,3	20	223,7	8	239,7
Coups et violences volontaires .....	114	168,5	77	159,6	37	187,1
Mort non intentionnelle .....	78	159,0	58	154,1	20	173,4
Infirmité permanente .....	6	142,0	2	153,9	4	136,1
Envers mineurs .....	17	197,0	10	190,6	7	206,3
Autres .....	13	200,3	7	162,3	6	244,6
Viols et attentats à la pudeur .....	548	159,1	110	149,2	438	161,6
Viol commis par plusieurs personnes .....	19	149,5	7	145,4	12	151,9
Viol avec circonstances aggravantes.....	289	164,6	47	159,7	242	165,5
Viol sur mineur de moins de 15 ans .....	126	153,4	20	140,8	106	155,8
Viol par ascendant ou personne ayant autorité .....	45	146,8	10	133,7	35	150,5
Viol simple et autres .....	69	157,6	26	143,8	43	166,0
Vols, recels, destructions .....	176	166,2	50	169,7	126	164,8
Vol avec port d'arme .....	80	150,2	17	133,0	63	154,8
Autre vol qualifié.....	71	181,4	24	198,7	47	172,5
Recel qualifié .....	10	183,5	1	118,4	9	190,7
Destruction - dégradation.....	15	168,1	8	167,2	7	169,1
Atteintes à la sûreté publique .....	0	0	0	0	0	0
Faux-monnayage.....	0	0	0	0	0	0
Autres atteintes à la sûreté publique .....	0	0	0	0	0	0
Autres crimes.....	41	180,7	3	189,4	38	180,0

\* Le nombre de réclusions hors perpétuité est égal à la différence entre la colonne réclusion des tableaux 6, 6A, 6B et à la colonne réclusion à perpétuité des tableaux 7, 7A, 7B.

Source : ministère de la Justice et des Libertés, Casier judiciaire national, SDSE

Tableau 9. Nombre de condamnations à des peines d'emprisonnement pour crime selon le mode d'exécution des peines et selon la nature de l'infraction

	TOUTES PEINES D'EMPRISONNEMENT	Peines d'emprisonnement					
		Ferme	Sursis partiel*		Sursis total**		
			simple	probatoire	simple	probatoire	TIG
<b>CRIMES</b>	<b>1 993</b>	<b>1 069</b>	<b>158</b>	<b>412</b>	<b>149</b>	<b>205</b>	<b>0</b>
Homicides volontaires .....	115	83	10	14	6	2	0
Meurtre .....	64	51	6	6	1	0	0
Assassinat.....	30	18	3	6	3	0	0
Meurtre sur mineur de moins de 15 ans .....	7	3	1	1	0	2	0
Autres .....	14	11	0	1	2	0	0
Coups et violences volontaires .....	273	150	24	58	23	18	0
Mort non intentionnelle .....	165	93	17	30	16	9	0
Infirmité permanente .....	33	17	1	7	2	6	0
Envers mineurs .....	26	12	3	10	0	1	0
Autres .....	49	28	3	11	5	2	0
Viols et attentats à la pudeur .....	1 094	553	81	196	92	172	0
Viol commis par plusieurs personnes .....	134	42	22	36	13	21	0
Viol avec circonstances aggravantes.....	296	194	16	52	14	20	0
Viol sur mineur de moins de 15 ans .....	369	124	21	66	50	108	0
Viol par ascendant ou personne ayant autorité .....	46	37	4	3	1	1	0
Viol simple et autres .....	249	156	18	39	14	22	0
Vols, recels, destructions .....	463	251	41	135	25	11	0
Vol avec port d'arme .....	358	196	34	104	17	7	0
Autre vol qualifié.....	61	35	1	20	4	1	0
Recel qualifié .....	9	4	0	1	2	2	0
Destruction - dégradation.....	35	16	6	10	2	1	0
Atteintes à la sûreté publique .....	0	0	0	0	0	0	0
Faux-monnayage.....	0	0	0	0	0	0	0
Autres atteintes à la sûreté publique .....	0	0	0	0	0	0	0
Autres crimes.....	48	32	2	9	3	2	0

\* La somme du sursis partiel simple et probatoire (158 + 412) est égale à la colonne sursis partiel du tableau 6 (570)

\*\* La somme du sursis total simple et probatoire et tig (149 + 205 + 0) est égale à la colonne sursis total du tableau 6 (354)

Source : ministère de la Justice et des Libertés, Casier judiciaire national, SDSE



Tableau 10. Nombre de condamnations à des peines d'emprisonnement pour délit selon le mode d'exécution des peines et selon la nature de l'infraction

	TOUTES PEINES D'EMPRISONNEMENT	Peines d'emprisonnement					
		Ferme	Sursis partiel*		Sursis total**		
			simple	probatoire	simple	probatoire	TIG
<b>DÉLITS</b>	<b>317 154</b>	<b>89 600</b>	<b>5 686</b>	<b>26 579</b>	<b>128 991</b>	<b>57 444</b>	<b>8 854</b>
<b>Vols, recels .....</b>	<b>70 373</b>	<b>25 841</b>	<b>1 175</b>	<b>7 498</b>	<b>25 035</b>	<b>7 931</b>	<b>2 893</b>
Vol simple .....	17 551	6 967	83	1 294	6 431	2 198	578
Vol avec effraction.....	3 542	1 525	35	532	852	448	150
Vol avec violences.....	3 529	1 247	136	912	719	433	82
Vol avec destruction ou dégradation.....	5 045	2 101	26	558	1 551	561	248
Vol avec 1 circonstance aggravante .....	14 245	4 537	173	1 083	6 316	1 451	685
Vol avec 2 ou 3 circonstances aggravantes .....	15 846	5 016	505	2 543	4 946	2 003	833
Recel simple .....	9 096	3 883	130	475	3 581	743	284
Recel aggravé .....	1 519	565	87	101	639	94	33
Autres vols.....	0	0	0	0	0	0	0
<b>Escroqueries, abus de confiance .....</b>	<b>11 712</b>	<b>3 133</b>	<b>271</b>	<b>908</b>	<b>5 419</b>	<b>1 776</b>	<b>205</b>
Escroquerie .....	6 187	1 556	180	385	3 058	920	88
Abus de confiance et de blanc-seing.....	2 574	461	27	139	1 373	547	27
Détournement ou destruction d'objet saisi ou gagé .....	126	26	0	1	90	9	0
Filouterie d'hôtel.....	182	100	1	4	61	16	0
Filouterie d'aliments .....	180	113	1	4	46	14	2
Autres filouteries .....	669	323	0	16	262	47	21
Extorsion de fonds, chantage.....	1 794	554	62	359	529	223	67
<b>Destructions, dégradations .....</b>	<b>10 119</b>	<b>2 766</b>	<b>132</b>	<b>915</b>	<b>3 658</b>	<b>2 055</b>	<b>593</b>
Destruction d'un bien d'autrui .....	4 180	1 343	25	231	1 501	917	163
Destruction d'un bien d'autrui par explosion ou incendie.....	2 483	538	78	462	742	537	126
Destruction d'un bien d'autrui avec effraction .....	2 157	471	24	129	935	390	208
Dégradation d'un monument d'utilité publique.....	1 148	392	4	80	397	185	90
Acte de cruauté sur un animal domestique .....	84	10	0	5	50	17	2
Autres destructions .....	67	12	1	8	33	9	4
<b>Circulation routière .....</b>	<b>84 906</b>	<b>20 085</b>	<b>166</b>	<b>3 655</b>	<b>39 568</b>	<b>19 015</b>	<b>2 417</b>
Conduite en état alcoolique .....	51 935	7 376	45	2 478	25 681	15 337	1 018

\* La somme du sursis partiel simple et probatoire ( 5 686 + 26 579 ) est égale à la colonne sursis partiel du tableau 6 (32 265 )

\*\* La somme du sursis total simple et probatoire et TIG (128 991 + 57 444 + 8 854 ) est égale à la colonne sursis total du tableau 6 (195 289 )

Tableau 10. Nombre de condamnations à des peines d'emprisonnement pour délit selon le mode d'exécution des peines et selon la nature de l'infraction

	TOUTES PEINES D'EMPRISONNEMENT	Peines d'emprisonnement					
		Ferme	Sursis partiel*		Sursis total**		
			simple	probatoire	simple	probatoire	TIG
Délit de fuite .....	2 197	540	5	54	1 226	301	71
Refus d'obtempérer.....	5 270	1 898	49	307	2 261	532	223
Refus de vérification de l'état alcoolique .....	920	199	3	45	445	211	17
Conduite malgré suspension du permis .....	7 714	3 122	20	237	3 119	845	371
Défaut de plaques ou fausses plaques.....	210	79	4	3	114	7	3
Conduite sans permis .....	11 818	5 722	30	392	4 230	896	548
Conduite en ayant fait usage de stupéfiants .....	2 411	308	2	44	1 404	583	70
Défaut d'assurance .....	2 153	780	6	90	927	262	88
Autres circulation routière .....	278	61	2	5	161	41	8
<b>Transports .....</b>	<b>84</b>	<b>10</b>	<b>3</b>	<b>1</b>	<b>60</b>	<b>9</b>	<b>1</b>
Obstacle au contrôle d'autorisation de transport routier .....	30	4	0	0	26	0	0
Transport routier sans autorisation.....	15	3	1	0	10	1	0
Infraction en matière de navigation .....	10	0	1	1	7	1	0
Autres .....	29	3	1	0	17	7	1
<b>Chèques .....</b>	<b>1 995</b>	<b>610</b>	<b>33</b>	<b>56</b>	<b>951</b>	<b>321</b>	<b>24</b>
Contrefaçon de chèques et usage .....	1 628	557	33	54	752	214	18
Retrait ou blocage de la provision d'un chèque.....	134	22	0	1	83	25	3
Violation à l'interdiction d'émettre .....	213	29	0	1	98	82	3
Autres .....	20	2	0	0	18	0	0
<b>Travail et sécurité sociale .....</b>	<b>2 498</b>	<b>257</b>	<b>35</b>	<b>34</b>	<b>2 067</b>	<b>96</b>	<b>9</b>
Hygiène et sécurité .....	61	5	1	0	54	1	0
Travail illégal.....	2 309	237	32	34	1 912	85	9
Entrave aux fonctions de l'inspecteur du travail.....	60	6	0	0	53	1	0
Fraude aux prestations ou cotisations sociales.....	54	6	1	0	39	8	0
Entrave à la représentation des salariés .....	4	0	0	0	4	0	0
Autres .....	10	3	1	0	5	1	0
<b>Fraudes et contrefaçons .....</b>	<b>581</b>	<b>123</b>	<b>26</b>	<b>15</b>	<b>379</b>	<b>37</b>	<b>1</b>
Tromperie sur la marchandise.....	260	55	11	12	157	25	0

Tableau 10. Nombre de condamnations à des peines d'emprisonnement pour délit selon le mode d'exécution des peines et selon la nature de l'infraction

	TOUTES PEINES D'EMPRISONNEMENT	Peines d'emprisonnement					
		Ferme	Sursis partiel*		Sursis total**		
			simple	probatoire	simple	probatoire	TIG
Détention de denrées nuisibles à la santé.....	28	1	1	0	26	0	0
Contrefaçon de marque, modèle ou oeuvre .....	286	67	14	3	191	10	1
Autres fraudes.....	7	0	0	0	5	2	0
<b>Législation sur la concurrence et les prix .....</b>	<b>797</b>	<b>137</b>	<b>27</b>	<b>61</b>	<b>373</b>	<b>197</b>	<b>2</b>
Publicité mensongère .....	45	3	2	1	35	4	0
Achat ou vente sans facture.....	11	1	0	0	10	0	0
Technique de vente répréhensible.....	185	45	2	10	102	26	0
Prix illicites et autres .....	556	88	23	50	226	167	2
<b>Législation sur les sociétés .....</b>	<b>1 016</b>	<b>115</b>	<b>53</b>	<b>25</b>	<b>760</b>	<b>62</b>	<b>1</b>
Banqueroute.....	408	64	18	6	294	25	1
Gestion et comptabilité délictueuses.....	482	34	33	15	375	25	0
Exercice illégal d'une profession .....	116	16	2	4	84	10	0
Autres .....	10	1	0	0	7	2	0
<b>Atteintes aux finances publiques .....</b>	<b>1 818</b>	<b>484</b>	<b>116</b>	<b>79</b>	<b>1 044</b>	<b>91</b>	<b>4</b>
Fraude à l'impôt .....	807	104	34	8	632	29	0
Infraction douanière .....	651	229	56	62	258	44	2
Autres .....	360	151	26	9	154	18	2
<b>Coups et violences volontaires .....</b>	<b>46 834</b>	<b>9 415</b>	<b>796</b>	<b>5 849</b>	<b>18 824</b>	<b>10 887</b>	<b>1 063</b>
Avec ITT > 8 jours sans circonstance aggravante.....	2 798	533	24	212	1 488	468	73
Avec ITT <= 8 jours avec circonstances aggravantes .....	35 745	7 406	418	4 020	14 388	8 640	873
Avec ITT > 8 jours avec circonstances aggravantes ...	6 665	1 287	325	1 420	2 262	1 267	104
Envers mineur de moins de 15 ans avec incapacité <= 8 jours .....	490	92	1	38	215	135	9
Envers mineur de moins de 15 ans avec incapacité > 8 jours .....	900	70	20	126	375	305	4
Autres violences envers mineur.....	236	27	8	33	96	72	0
<b>Homicides involontaires .....</b>	<b>1 337</b>	<b>72</b>	<b>157</b>	<b>134</b>	<b>911</b>	<b>63</b>	<b>0</b>
Par conducteur .....	802	40	88	60	592	22	0
Par conducteur en état alcoolique .....	253	20	56	62	92	23	0
Par accident du travail .....	93	1	1	2	89	0	0

Tableau 10. Nombre de condamnations à des peines d'emprisonnement pour délit selon le mode d'exécution des peines et selon la nature de l'infraction

	TOUTES PEINES D'EMPRISONNEMENT	Peines d'emprisonnement					
		Ferme	Sursis partiel*		Sursis total**		
			simple	probatoire	simple	probatoire	TIG
Autres homicides involontaires .....	189	11	12	10	138	18	0
<b>Blessures involontaires .....</b>	<b>5 292</b>	<b>493</b>	<b>53</b>	<b>265</b>	<b>3 788</b>	<b>633</b>	<b>60</b>
Par conducteur .....	3 001	352	40	173	2 163	235	38
Par conducteur en état alcoolique avec ITT<=3mois ...	1 739	99	11	68	1 211	335	15
Par conducteur en état alcoolique avec ITT>3mois ....	213	17	2	17	131	44	2
Par accident du travail avec ITT>3mois .....	109	1	0	1	106	1	0
Autres .....	230	24	0	6	177	18	5
<b>Atteintes à la famille .....</b>	<b>4 429</b>	<b>694</b>	<b>15</b>	<b>128</b>	<b>1 624</b>	<b>1 966</b>	<b>2</b>
Abandon de famille .....	3 760	628	5	112	1 227	1 786	2
Non présentation d'enfant .....	499	54	5	11	283	146	0
Abandon de foyer .....	130	9	0	4	85	32	0
Autres .....	40	3	5	1	29	2	0
<b>Atteintes aux mœurs .....</b>	<b>8 599</b>	<b>1 313</b>	<b>435</b>	<b>1 110</b>	<b>2 846</b>	<b>2 864</b>	<b>31</b>
Exhibition sexuelle.....	1 618	230	6	97	501	774	10
Proxénétisme .....	210	89	25	5	81	10	0
Proxénétisme aggravé .....	241	111	45	2	77	6	0
Agression sexuelle.....	1 432	228	59	230	517	394	4
Agression sexuelle avec circonstances aggravantes ...	564	114	42	129	146	127	6
Atteinte sexuelle sur mineur sans circonstance aggravante.....	262	28	14	20	123	77	0
Atteinte ou agression sexuelle sur mineur avec circonstances aggravantes .....	2 805	378	195	477	796	953	6
Autres atteintes aux mœurs sur mineur .....	1 191	95	32	105	488	466	5
Agression sexuelle par ascendant ou personne ayant autorité .....	239	33	17	45	91	53	0
Autres atteintes aux mœurs .....	37	7	0	0	26	4	0
<b>Autres atteintes à la personne .....</b>	<b>8 474</b>	<b>2 415</b>	<b>149</b>	<b>765</b>	<b>3 032</b>	<b>1 921</b>	<b>192</b>
Violation de domicile.....	830	271	13	93	283	158	12
Diffamation, discrimination .....	220	55	0	4	124	30	7
Menaces.....	4 721	1 515	30	433	1 479	1 148	116

Tableau 10. Nombre de condamnations à des peines d'emprisonnement pour délit selon le mode d'exécution des peines et selon la nature de l'infraction

	TOUTES PEINES D'EMPRISONNEMENT	Peines d'emprisonnement					
		Ferme	Sursis partiel*		Sursis total**		
			simple	probatoire	simple	probatoire	TIG
Non assistance ou mise en danger d'autrui .....	866	172	33	54	457	124	26
Détention, séquestration .....	514	181	68	109	110	42	4
Atteintes à la vie privée .....	1 297	215	5	67	573	415	22
Violation de sépulture .....	26	6	0	5	6	4	5
<b>Infractions sur les stupéfiants .....</b>	<b>28 849</b>	<b>9 696</b>	<b>1 569</b>	<b>4 147</b>	<b>7 645</b>	<b>5 221</b>	<b>571</b>
Détention, acquisition .....	9 852	3 366	612	1 478	2 713	1 488	195
Usage illicite.....	8 326	2 440	82	589	2 627	2 334	254
Trafic (import, export) .....	2 161	1 037	183	486	221	227	7
Commerce, transport .....	7 151	2 440	654	1 453	1 611	927	66
Offre et cession .....	1 233	359	32	135	427	236	44
Aide à l'usage par autrui .....	49	18	3	4	16	4	4
Autres .....	77	36	3	2	30	5	1
<b>Autres infractions à la santé publique .....</b>	<b>260</b>	<b>108</b>	<b>31</b>	<b>9</b>	<b>90</b>	<b>20</b>	<b>2</b>
Réglementation des débits de boissons.....	4	1	0	0	3	0	0
Exercice illégal d'une profession médicale.....	37	5	2	2	27	1	0
Autres .....	219	102	29	7	60	19	2
<b>Police des étrangers, nomades .....</b>	<b>3 725</b>	<b>2 269</b>	<b>100</b>	<b>26</b>	<b>1 308</b>	<b>20</b>	<b>2</b>
Entrée ou séjour irrégulier d'un étranger .....	2 817	1 629	97	22	1 053	15	1
Interdiction de résidence.....	745	625	3	1	113	2	1
Règlement sur le travail des étrangers.....	163	15	0	3	142	3	0
Nomades.....	0	0	0	0	0	0	0
<b>Commerce et transport d'armes .....</b>	<b>2 369</b>	<b>991</b>	<b>62</b>	<b>129</b>	<b>826</b>	<b>280</b>	<b>81</b>
Port et transport illicites d'arme .....	1 733	768	20	95	556	226	68
Acquisition ou détention d'arme.....	569	213	37	31	243	38	7
Fabrication, commerce illicites d'explosifs.....	67	10	5	3	27	16	6
<b>Infractions militaires .....</b>	<b>850</b>	<b>150</b>	<b>5</b>	<b>0</b>	<b>682</b>	<b>10</b>	<b>3</b>
Désertion.....	725	141	0	0	575	6	3
Insoumission et autres.....	125	9	5	0	107	4	0
<b>Autres atteintes à la sûreté publique .....</b>	<b>678</b>	<b>308</b>	<b>75</b>	<b>58</b>	<b>197</b>	<b>27</b>	<b>13</b>

Tableau 10. Nombre de condamnations à des peines d'emprisonnement pour délit selon le mode d'exécution des peines et selon la nature de l'infraction

	TOUTES PEINES D'EMPRISONNEMENT	Peines d'emprisonnement					
		Ferme	Sursis partiel*		Sursis total**		
			simple	probatoire	simple	probatoire	TIG
Législation sur la télécommunication .....	0	0	0	0	0	0	0
Législation sur les jeux de hasard .....	97	10	10	3	69	5	0
Association de malfaiteurs.....	436	261	63	45	58	9	0
Autres atteintes à la sûreté publique .....	145	37	2	10	70	13	13
<b>Faux en écriture publique ou privée .....</b>	<b>3 297</b>	<b>750</b>	<b>87</b>	<b>68</b>	<b>2 173</b>	<b>200</b>	<b>19</b>
Faux ou usage de faux en écriture privée .....	1 229	200	30	25	846	119	9
Falsification de document .....	1 606	421	54	38	1 016	68	9
Obtention, usage de document administratif faux ou inexact .....	462	129	3	5	311	13	1
<b>Atteintes à l'environnement .....</b>	<b>270</b>	<b>58</b>	<b>2</b>	<b>2</b>	<b>179</b>	<b>23</b>	<b>6</b>
Travaux ou utilisation illégale des sols .....	105	28	1	2	64	8	2
Défaut de permis de construire.....	20	2	0	0	17	1	0
Infraction en matière de pêche .....	5	0	0	0	4	1	0
Infraction en matière de chasse.....	40	4	0	0	30	5	1
Autres .....	100	24	1	0	64	8	3
<b>Ordre administratif et judiciaire .....</b>	<b>15 992</b>	<b>7 307</b>	<b>113</b>	<b>642</b>	<b>5 552</b>	<b>1 719</b>	<b>659</b>
Outrage à agent de la force publique.....	7 209	2 841	27	314	2 633	1 002	392
Rébellion .....	2 174	725	23	93	891	303	139
Violence sur agent de l'autorité publique.....	1 008	364	20	113	347	125	39
Outrage ou violence à magistrat .....	189	129	0	4	43	9	4
Corruption de fonctionnaire.....	155	19	10	6	108	9	3
Usurpation de fonction ou de titre .....	87	21	0	6	49	11	0
Refus de restituer un permis de conduire.....	44	32	0	0	10	2	0
Non exécution d'un TIG ou d'une autre obligation judiciaire.....	1 947	1 604	6	20	240	52	25
Non respect d'interdiction de séjour .....	111	93	0	10	4	3	1
Usurpation d'identité .....	536	304	2	14	167	34	15
Evasion de détenu.....	585	540	1	20	11	11	2
Dénonciation calomnieuse.....	820	119	6	11	572	93	19
Autres ordre administratif et judiciaire .....	1 127	516	18	31	477	65	20

Tableau 10. Nombre de condamnations à des peines d'emprisonnement pour délit selon le mode d'exécution des peines et selon la nature de l'infraction

	TOUTES PEINES D'EMPRISONNEMENT	Peines d'emprisonnement					
		Ferme	Sursis partiel*		Sursis total**		
			simple	probatoire	simple	probatoire	TIG
Autres délits .....	0	0	0	0	0	0	0

Source : ministère de la Justice et des Libertés, Casier judiciaire national, SDSE

Tableau 10A. Nombre de condamnations à des peines d'emprisonnement pour délit selon le mode d'exécution des peines et selon la nature de l'infraction : Tribunal correctionnel

	TOUTES PEINES D'EMPRISONNEMENT	Peines d'emprisonnement					
		Ferme	Sursis partiel*		Sursis total**		
			simple	probatoire	simple	probatoire	TIG
<b>DÉLITS</b>	<b>276 179</b>	<b>75 974</b>	<b>4 759</b>	<b>22 729</b>	<b>115 184</b>	<b>50 075</b>	<b>7 458</b>
<b>Vols, recels</b> .....	<b>55 930</b>	<b>21 051</b>	<b>949</b>	<b>6 045</b>	<b>20 042</b>	<b>5 615</b>	<b>2 228</b>
Vol simple .....	15 346	5 932	76	1 118	5 818	1 894	508
Vol avec effraction.....	3 018	1 291	33	466	726	371	131
Vol avec violences.....	2 463	953	112	718	408	227	45
Vol avec destruction ou dégradation.....	4 259	1 747	21	485	1 347	448	211
Vol avec 1 circonstance aggravante .....	11 651	3 684	140	907	5 306	1 075	539
Vol avec 2 ou 3 circonstances aggravantes .....	10 300	3 669	388	1 894	2 822	977	550
Recel simple .....	7 637	3 316	110	379	3 063	553	216
Recel aggravé .....	1 256	459	69	78	552	70	28
Autres vols.....	0	0	0	0	0	0	0
<b>Escroqueries, abus de confiance</b> .....	<b>9 990</b>	<b>2 599</b>	<b>239</b>	<b>732</b>	<b>4 773</b>	<b>1 487</b>	<b>160</b>
Escroquerie .....	5 567	1 309	158	333	2 855	832	80
Abus de confiance et de blanc-seing.....	2 242	391	22	112	1 220	475	22
Détournement ou destruction d'objet saisi ou gagé .....	109	23	0	0	78	8	0
Filouterie d'hôtel.....	170	90	1	4	60	15	0
Filouterie d'aliments .....	171	107	1	4	44	13	2
Autres filouteries .....	597	269	0	14	253	41	20
Extorsion de fonds, chantage.....	1 134	410	57	265	263	103	36
<b>Destructions, dégradations</b> .....	<b>7 904</b>	<b>2 274</b>	<b>100</b>	<b>748</b>	<b>2 795</b>	<b>1 516</b>	<b>471</b>
Destruction d'un bien d'autrui .....	3 676	1 159	20	205	1 347	805	140
Destruction d'un bien d'autrui par explosion ou incendie.....	1 602	409	61	369	392	295	76
Destruction d'un bien d'autrui avec effraction .....	1 644	369	15	103	696	281	180
Dégradation d'un monument d'utilité publique.....	855	319	3	61	287	113	72
Acte de cruauté sur un animal domestique .....	74	9	0	2	45	16	2
Autres destructions .....	53	9	1	8	28	6	1
<b>Circulation routière</b> .....	<b>81 334</b>	<b>18 219</b>	<b>150</b>	<b>3 448</b>	<b>38 766</b>	<b>18 442</b>	<b>2 309</b>
Conduite en état alcoolique .....	50 598	6 833	40	2 378	25 377	14 985	985

\* La somme du sursis partiel simple et probatoire (4 759 + 22 729) est égale à la colonne sursis partiel du tableau 6A (27 488)

\*\* La somme du sursis total simple et probatoire et TIG (115 184 + 50 075 + 7 458) est égale à la colonne sursis total du tableau 6A (172 717)



Tableau 10A. Nombre de condamnations à des peines d'emprisonnement pour délit selon le mode d'exécution des peines et selon la nature de l'infraction : 2/7  
Tribunal correctionnel

	TOUTES PEINES D'EMPRISONNEMENT	Peines d'emprisonnement					
		Ferme	Sursis partiel*		Sursis total**		
			simple	probatoire	simple	probatoire	TIG
Délit de fuite .....	2 027	461	2	48	1 155	291	70
Refus d'obtempérer.....	4 756	1 620	47	276	2 138	476	199
Refus de vérification de l'état alcoolique .....	874	180	2	43	431	201	17
Conduite malgré suspension du permis .....	7 324	2 857	20	221	3 059	804	363
Défaut de plaques ou fausses plaques.....	197	70	4	3	110	7	3
Conduite sans permis .....	10 902	5 155	25	344	4 058	807	513
Conduite en ayant fait usage de stupéfiants .....	2 352	280	2	43	1 382	577	68
Défaut d'assurance .....	2 050	710	6	88	907	256	83
Autres circulation routière .....	254	53	2	4	149	38	8
<b>Transports .....</b>	<b>76</b>	<b>7</b>	<b>3</b>	<b>1</b>	<b>56</b>	<b>8</b>	<b>1</b>
Obstacle au contrôle d'autorisation de transport routier .....	26	1	0	0	25	0	0
Transport routier sans autorisation.....	14	3	1	0	9	1	0
Infraction en matière de navigation.....	9	0	1	1	6	1	0
Autres .....	27	3	1	0	16	6	1
<b>Chèques .....</b>	<b>1 838</b>	<b>540</b>	<b>31</b>	<b>44</b>	<b>901</b>	<b>299</b>	<b>23</b>
Contrefaçon de chèques et usage .....	1 494	496	31	43	709	198	17
Retrait ou blocage de la provision d'un chèque .....	121	17	0	1	78	22	3
Violation à l'interdiction d'émettre.....	204	25	0	0	97	79	3
Autres .....	19	2	0	0	17	0	0
<b>Travail et sécurité sociale .....</b>	<b>2 217</b>	<b>200</b>	<b>29</b>	<b>24</b>	<b>1 878</b>	<b>79</b>	<b>7</b>
Hygiène et sécurité .....	44	2	1	0	41	0	0
Travail illégal .....	2 066	188	27	24	1 751	69	7
Entrave aux fonctions de l'inspecteur du travail.....	51	4	0	0	46	1	0
Fraude aux prestations ou cotisations sociales.....	48	5	1	0	34	8	0
Entrave à la représentation des salariés .....	4	0	0	0	4	0	0
Autres .....	4	1	0	0	2	1	0
<b>Fraudes et contrefaçons .....</b>	<b>495</b>	<b>112</b>	<b>17</b>	<b>11</b>	<b>327</b>	<b>28</b>	<b>0</b>
Tromperie sur la marchandise.....	220	50	9	10	131	20	0

Tableau 10A. Nombre de condamnations à des peines d'emprisonnement pour délit selon le mode d'exécution des peines et selon la nature de l'infraction : Tribunal correctionnel

	TOUTES PEINES D'EMPRISONNEMENT	Peines d'emprisonnement					
		Ferme	Sursis partiel*		Sursis total**		
			simple	probatoire	simple	probatoire	TIG
Détention de denrées nuisibles à la santé.....	19	1	0	0	18	0	0
Contrefaçon de marque, modèle ou oeuvre .....	251	61	8	1	173	8	0
Autres fraudes.....	5	0	0	0	5	0	0
<b>Législation sur la concurrence et les prix .....</b>	<b>644</b>	<b>111</b>	<b>22</b>	<b>39</b>	<b>323</b>	<b>147</b>	<b>2</b>
Publicité mensongère .....	34	3	1	0	27	3	0
Achat ou vente sans facture.....	10	1	0	0	9	0	0
Technique de vente répréhensible.....	159	39	2	9	92	17	0
Prix illicites et autres .....	441	68	19	30	195	127	2
<b>Législation sur les sociétés .....</b>	<b>801</b>	<b>88</b>	<b>35</b>	<b>17</b>	<b>613</b>	<b>47</b>	<b>1</b>
Banqueroute.....	318	50	12	3	236	16	1
Gestion et comptabilité délictueuses.....	378	23	22	11	302	20	0
Exercice illégal d'une profession .....	100	14	1	3	73	9	0
Autres .....	5	1	0	0	2	2	0
<b>Atteintes aux finances publiques .....</b>	<b>1 454</b>	<b>400</b>	<b>82</b>	<b>68</b>	<b>829</b>	<b>74</b>	<b>1</b>
Fraude à l'impôt .....	605	82	20	2	480	21	0
Infraction douanière .....	541	188	42	58	217	36	0
Autres .....	308	130	20	8	132	17	1
<b>Coups et violences volontaires .....</b>	<b>39 790</b>	<b>7 598</b>	<b>653</b>	<b>5 057</b>	<b>16 314</b>	<b>9 331</b>	<b>837</b>
Avec ITT > 8 jours sans circonstance aggravante.....	2 353	431	19	173	1 280	387	63
Avec ITT <= 8 jours avec circonstances aggravantes .....	30 586	6 044	352	3 513	12 545	7 449	683
Avec ITT > 8 jours avec circonstances aggravantes ...	5 463	982	261	1 194	1 883	1 059	84
Envers mineur de moins de 15 ans avec incapacité <= 8 jours .....	388	69	1	35	176	101	6
Envers mineur de moins de 15 ans avec incapacité > 8 jours .....	806	51	13	115	351	275	1
Autres violences envers mineur.....	194	21	7	27	79	60	0
<b>Homicides involontaires .....</b>	<b>1 117</b>	<b>56</b>	<b>123</b>	<b>113</b>	<b>771</b>	<b>54</b>	<b>0</b>
Par conducteur .....	692	31	67	54	523	17	0
Par conducteur en état alcoolique .....	220	19	47	51	81	22	0
Par accident du travail .....	66	1	0	1	64	0	0

Tableau 10A. Nombre de condamnations à des peines d'emprisonnement pour délit selon le mode d'exécution des peines et selon la nature de l'infraction : Tribunal correctionnel 4/7

	TOUTES PEINES D'EMPRISONNEMENT	Peines d'emprisonnement					
		Ferme	Sursis partiel*		Sursis total**		
			simple	probatoire	simple	probatoire	TIG
Autres homicides involontaires .....	139	5	9	7	103	15	0
<b>Blessures involontaires .....</b>	<b>4 910</b>	<b>428</b>	<b>46</b>	<b>236</b>	<b>3 559</b>	<b>586</b>	<b>55</b>
Par conducteur .....	2 756	305	34	155	2 014	213	35
Par conducteur en état alcoolique avec ITT<=3mois ...	1 668	88	10	60	1 180	316	14
Par conducteur en état alcoolique avec ITT>3mois ....	201	16	2	15	126	40	2
Par accident du travail avec ITT>3mois .....	88	0	0	0	87	1	0
Autres .....	197	19	0	6	152	16	4
<b>Atteintes à la famille .....</b>	<b>3 865</b>	<b>615</b>	<b>9</b>	<b>92</b>	<b>1 444</b>	<b>1 703</b>	<b>2</b>
Abandon de famille .....	3 357	563	4	81	1 133	1 574	2
Non présentation d'enfant .....	357	43	2	8	209	95	0
Abandon de foyer .....	117	7	0	2	76	32	0
Autres .....	34	2	3	1	26	2	0
<b>Atteintes aux mœurs .....</b>	<b>6 841</b>	<b>996</b>	<b>339</b>	<b>907</b>	<b>2 298</b>	<b>2 280</b>	<b>21</b>
Exhibition sexuelle.....	1 523	206	5	93	474	735	10
Proxénétisme .....	171	63	23	5	71	9	0
Proxénétisme aggravé .....	210	92	39	2	73	4	0
Agression sexuelle .....	1 106	171	49	180	413	289	4
Agression sexuelle avec circonstances aggravantes ...	369	72	27	97	82	89	2
Atteinte sexuelle sur mineur sans circonstance aggravante.....	244	24	12	17	118	73	0
Atteinte ou agression sexuelle sur mineur avec circonstances aggravantes .....	1 893	260	146	377	525	583	2
Autres atteintes aux mœurs sur mineur .....	1 100	80	26	97	450	444	3
Agression sexuelle par ascendant ou personne ayant autorité .....	196	23	12	39	71	51	0
Autres atteintes aux mœurs .....	29	5	0	0	21	3	0
<b>Autres atteintes à la personne .....</b>	<b>7 286</b>	<b>1 985</b>	<b>120</b>	<b>641</b>	<b>2 697</b>	<b>1 680</b>	<b>163</b>
Violation de domicile.....	730	230	9	80	250	149	12
Diffamation, discrimination .....	182	45	0	2	103	25	7
Menaces.....	4 097	1 270	23	376	1 335	999	94

Tableau 10A. Nombre de condamnations à des peines d'emprisonnement pour délit selon le mode d'exécution des peines et selon la nature de l'infraction :  
Tribunal correctionnel

	TOUTES PEINES D'EMPRISONNEMENT	Peines d'emprisonnement					
		Ferme	Sursis partiel*		Sursis total**		
			simple	probatoire	simple	probatoire	TIG
Non assistance ou mise en danger d'autrui .....	690	130	25	37	385	90	23
Détention, séquestration .....	404	132	58	85	95	32	2
Atteintes à la vie privée .....	1 162	175	5	56	525	381	20
Violation de sépulture .....	21	3	0	5	4	4	5
<b>Infractions sur les stupéfiants .....</b>	<b>25 680</b>	<b>8 333</b>	<b>1 434</b>	<b>3 713</b>	<b>6 933</b>	<b>4 779</b>	<b>488</b>
Détention, acquisition .....	8 513	2 811	557	1 304	2 385	1 297	159
Usage illicite .....	7 771	2 246	74	550	2 469	2 206	226
Trafic (import, export) .....	1 930	883	162	444	213	221	7
Commerce, transport .....	6 283	2 047	606	1 284	1 453	839	54
Offre et cession .....	1 084	304	30	125	379	209	37
Aide à l'usage par autrui .....	44	16	3	4	13	4	4
Autres .....	55	26	2	2	21	3	1
<b>Autres infractions à la santé publique .....</b>	<b>232</b>	<b>101</b>	<b>28</b>	<b>6</b>	<b>77</b>	<b>18</b>	<b>2</b>
Réglementation des débits de boissons .....	3	0	0	0	3	0	0
Exercice illégal d'une profession médicale .....	28	4	1	1	21	1	0
Autres .....	201	97	27	5	53	17	2
<b>Police des étrangers, nomades .....</b>	<b>3 316</b>	<b>2 024</b>	<b>80</b>	<b>21</b>	<b>1 170</b>	<b>19</b>	<b>2</b>
Entrée ou séjour irrégulier d'un étranger .....	2 475	1 427	77	17	939	14	1
Interdiction de résidence .....	690	584	3	1	99	2	1
Règlement sur le travail des étrangers .....	151	13	0	3	132	3	0
Nomades .....	0	0	0	0	0	0	0
<b>Commerce et transport d'armes .....</b>	<b>2 079</b>	<b>866</b>	<b>54</b>	<b>114</b>	<b>739</b>	<b>231</b>	<b>75</b>
Port et transport illicites d'arme .....	1 533	674	18	85	500	192	64
Acquisition ou détention d'arme .....	513	186	32	28	225	35	7
Fabrication, commerce illicites d'explosifs .....	33	6	4	1	14	4	4
<b>Infractions militaires .....</b>	<b>768</b>	<b>143</b>	<b>4</b>	<b>0</b>	<b>612</b>	<b>6</b>	<b>3</b>
Désertion .....	661	136	0	0	519	3	3
Insoumission et autres .....	107	7	4	0	93	3	0
<b>Autres atteintes à la sûreté publique .....</b>	<b>531</b>	<b>228</b>	<b>55</b>	<b>51</b>	<b>167</b>	<b>20</b>	<b>10</b>

Tableau 10A. Nombre de condamnations à des peines d'emprisonnement pour délit selon le mode d'exécution des peines et selon la nature de l'infraction : 6/7  
Tribunal correctionnel

	TOUTES PEINES D'EMPRISONNEMENT	Peines d'emprisonnement					
		Ferme	Sursis partiel*		Sursis total**		
			simple	probatoire	simple	probatoire	TIG
Législation sur la télécommunication .....	0	0	0	0	0	0	0
Législation sur les jeux de hasard .....	84	9	9	2	61	3	0
Association de malfaiteurs.....	325	186	46	39	49	5	0
Autres atteintes à la sûreté publique .....	122	33	0	10	57	12	10
<b>Faux en écriture publique ou privée .....</b>	<b>2 994</b>	<b>651</b>	<b>77</b>	<b>57</b>	<b>2 007</b>	<b>185</b>	<b>17</b>
Faux ou usage de faux en écriture privée.....	1 098	179	26	18	756	110	9
Falsification de document .....	1 468	357	49	34	957	64	7
Obtention, usage de document administratif faux ou inexact .....	428	115	2	5	294	11	1
<b>Atteintes à l'environnement .....</b>	<b>224</b>	<b>43</b>	<b>1</b>	<b>1</b>	<b>154</b>	<b>19</b>	<b>6</b>
Travaux ou utilisation illégale des sols .....	81	17	1	1	55	5	2
Défaut de permis de construire.....	15	1	0	0	14	0	0
Infraction en matière de pêche .....	5	0	0	0	4	1	0
Infraction en matière de chasse.....	36	3	0	0	27	5	1
Autres .....	87	22	0	0	54	8	3
<b>Ordre administratif et judiciaire .....</b>	<b>13 863</b>	<b>6 306</b>	<b>79</b>	<b>543</b>	<b>4 939</b>	<b>1 422</b>	<b>574</b>
Outrage à agent de la force publique.....	6 202	2 401	23	275	2 338	830	335
Rébellion .....	1 924	635	18	83	804	258	126
Violence sur agent de l'autorité publique.....	840	297	13	94	300	103	33
Outrage ou violence à magistrat .....	153	107	0	3	34	7	2
Corruption de fonctionnaire.....	119	15	4	6	86	7	1
Usurpation de fonction ou de titre.....	76	16	0	5	45	10	0
Refus de restituer un permis de conduire.....	40	29	0	0	10	1	0
Non exécution d'un TIG ou d'une autre obligation judiciaire.....	1 734	1 443	6	14	207	40	24
Non respect d'interdiction de séjour .....	99	83	0	8	4	3	1
Usurpation d'identité .....	487	267	1	13	162	29	15
Evasion de détenu.....	508	473	1	17	7	9	1
Dénonciation calomnieuse.....	766	103	5	8	548	84	18
Autres ordre administratif et judiciaire .....	915	437	8	17	394	41	18

Tableau 10A. Nombre de condamnations à des peines d'emprisonnement pour délit selon le mode d'exécution des peines et selon la nature de l'infraction : 7/7  
Tribunal correctionnel

	TOUTES PEINES D'EMPRISONNEMENT	Peines d'emprisonnement					
		Ferme	Sursis partiel*		Sursis total**		
			simple	probatoire	simple	probatoire	TIG
Autres délits .....	0	0	0	0	0	0	0

Source : ministère de la Justice et des Libertés, Casier judiciaire national, SDSE

Tableau 10B. Nombre de condamnations à des peines d'emprisonnement pour délit selon le mode d'exécution des peines et selon la nature de l'infraction : 1/7  
Juridictions pour mineurs

	TOUTES PEINES D'EMPRISONNEMENT	Peines d'emprisonnement					
		Ferme	Sursis partiel*		Sursis total**		
			simple	probatoire	simple	probatoire	TIG
<b>DÉLITS</b>	<b>19 794</b>	<b>3 227</b>	<b>262</b>	<b>1 401</b>	<b>8 871</b>	<b>4 944</b>	<b>1 089</b>
<b>Vols, recels</b> .....	<b>9 730</b>	<b>1 771</b>	<b>122</b>	<b>709</b>	<b>4 503</b>	<b>2 048</b>	<b>577</b>
Vol simple .....	1 039	242	2	55	478	214	48
Vol avec effraction.....	273	62	1	18	115	62	15
Vol avec violences.....	727	99	15	100	294	187	32
Vol avec destruction ou dégradation.....	447	100	4	28	185	102	28
Vol avec 1 circonstance aggravante .....	1 819	341	13	81	924	338	122
Vol avec 2 ou 3 circonstances aggravantes .....	4 526	760	76	386	2 059	979	266
Recel simple .....	764	138	7	32	382	144	61
Recel aggravé .....	135	29	4	9	66	22	5
Autres vols.....	0	0	0	0	0	0	0
<b>Escroqueries, abus de confiance</b> .....	<b>612</b>	<b>81</b>	<b>4</b>	<b>45</b>	<b>311</b>	<b>137</b>	<b>34</b>
Escroquerie .....	63	8	2	4	35	12	2
Abus de confiance et de blanc-seing.....	47	9	0	0	23	13	2
Détournement ou destruction d'objet saisi ou gagé .....	2	0	0	1	1	0	0
Filouterie d'hôtel.....	0	0	0	0	0	0	0
Filouterie d'aliments .....	2	1	0	0	1	0	0
Autres filouteries .....	11	3	0	0	6	2	0
Extorsion de fonds, chantage.....	487	60	2	40	245	110	30
<b>Destructions, dégradations</b> .....	<b>1 557</b>	<b>175</b>	<b>21</b>	<b>73</b>	<b>740</b>	<b>443</b>	<b>105</b>
Destruction d'un bien d'autrui .....	238	34	3	6	109	67	19
Destruction d'un bien d'autrui par explosion ou incendie.....	710	60	8	45	336	215	46
Destruction d'un bien d'autrui avec effraction .....	359	43	9	9	185	90	23
Dégradation d'un monument d'utilité publique.....	234	35	1	13	104	67	14
Acte de cruauté sur un animal domestique .....	2	0	0	0	1	1	0
Autres destructions .....	14	3	0	0	5	3	3
<b>Circulation routière</b> .....	<b>611</b>	<b>178</b>	<b>3</b>	<b>35</b>	<b>234</b>	<b>114</b>	<b>47</b>
Conduite en état alcoolique .....	35	7	0	1	13	10	4
* La somme du sursis partiel simple et probatoire (262 + 1 401) est égale à la colonne sursis partiel du tableau 6B (1 663 )							
** La somme du sursis total simple et probatoire et TIG (8 871 + 4 944 + 1 089) est égale à la colonne sursis total du tableau 6B (14 904 )							

Tableau 10B. Nombre de condamnations à des peines d'emprisonnement pour délit selon le mode d'exécution des peines et selon la nature de l'infraction : 2/7  
Juridictions pour mineurs

	TOUTES PEINES D'EMPRISONNEMENT	Peines d'emprisonnement					
		Ferme	Sursis partiel*		Sursis total**		
			simple	probatoire	simple	probatoire	TIG
Délit de fuite .....	17	4	0	1	10	2	0
Refus d'obtempérer.....	193	66	0	9	68	33	17
Refus de vérification de l'état alcoolique .....	1	0	0	0	0	1	0
Conduite malgré suspension du permis .....	0	0	0	0	0	0	0
Défaut de plaques ou fausses plaques.....	0	0	0	0	0	0	0
Conduite sans permis .....	341	96	3	23	131	63	25
Conduite en ayant fait usage de stupéfiants .....	4	0	0	0	4	0	0
Défaut d'assurance .....	16	4	0	1	7	3	1
Autres circulation routière .....	4	1	0	0	1	2	0
<b>Transports .....</b>	<b>1</b>	<b>0</b>	<b>0</b>	<b>0</b>	<b>0</b>	<b>1</b>	<b>0</b>
Obstacle au contrôle d'autorisation de transport routier .....	0	0	0	0	0	0	0
Transport routier sans autorisation.....	0	0	0	0	0	0	0
Infraction en matière de navigation.....	0	0	0	0	0	0	0
Autres .....	1	0	0	0	0	1	0
<b>Chèques .....</b>	<b>28</b>	<b>3</b>	<b>0</b>	<b>0</b>	<b>19</b>	<b>5</b>	<b>1</b>
Contrefaçon de chèques et usage .....	27	3	0	0	19	4	1
Retrait ou blocage de la provision d'un chèque .....	0	0	0	0	0	0	0
Violation à l'interdiction d'émettre.....	1	0	0	0	0	1	0
Autres .....	0	0	0	0	0	0	0
<b>Travail et sécurité sociale .....</b>	<b>3</b>	<b>0</b>	<b>0</b>	<b>0</b>	<b>2</b>	<b>1</b>	<b>0</b>
Hygiène et sécurité .....	1	0	0	0	1	0	0
Travail illégal .....	2	0	0	0	1	1	0
Entrave aux fonctions de l'inspecteur du travail.....	0	0	0	0	0	0	0
Fraude aux prestations ou cotisations sociales.....	0	0	0	0	0	0	0
Entrave à la représentation des salariés .....	0	0	0	0	0	0	0
Autres .....	0	0	0	0	0	0	0
<b>Fraudes et contrefaçons .....</b>	<b>8</b>	<b>3</b>	<b>0</b>	<b>0</b>	<b>4</b>	<b>1</b>	<b>0</b>
Tromperie sur la marchandise.....	5	1	0	0	3	1	0



Tableau 10B. Nombre de condamnations à des peines d'emprisonnement pour délit selon le mode d'exécution des peines et selon la nature de l'infraction : 3/7

Juridictions pour mineurs

	TOUTES PEINES D'EMPRISONNEMENT	Peines d'emprisonnement					
		Ferme	Sursis partiel*		Sursis total**		
			simple	probatoire	simple	probatoire	TIG
Détention de denrées nuisibles à la santé.....	0	0	0	0	0	0	0
Contrefaçon de marque, modèle ou oeuvre .....	3	2	0	0	1	0	0
Autres fraudes.....	0	0	0	0	0	0	0
<b>Législation sur la concurrence et les prix .....</b>	<b>7</b>	<b>0</b>	<b>0</b>	<b>0</b>	<b>3</b>	<b>4</b>	<b>0</b>
Publicité mensongère .....	0	0	0	0	0	0	0
Achat ou vente sans facture.....	0	0	0	0	0	0	0
Technique de vente répréhensible.....	1	0	0	0	0	1	0
Prix illicites et autres .....	6	0	0	0	3	3	0
<b>Législation sur les sociétés .....</b>	<b>0</b>	<b>0</b>	<b>0</b>	<b>0</b>	<b>0</b>	<b>0</b>	<b>0</b>
Banqueroute.....	0	0	0	0	0	0	0
Gestion et comptabilité délictueuses.....	0	0	0	0	0	0	0
Exercice illégal d'une profession .....	0	0	0	0	0	0	0
Autres .....	0	0	0	0	0	0	0
<b>Atteintes aux finances publiques .....</b>	<b>46</b>	<b>5</b>	<b>3</b>	<b>2</b>	<b>29</b>	<b>6</b>	<b>1</b>
Fraude à l'impôt .....	0	0	0	0	0	0	0
Infraction douanière .....	34	4	3	2	19	5	1
Autres .....	12	1	0	0	10	1	0
<b>Coups et violences volontaires .....</b>	<b>3 535</b>	<b>485</b>	<b>53</b>	<b>281</b>	<b>1 531</b>	<b>1 011</b>	<b>174</b>
Avec ITT > 8 jours sans circonstance aggravante.....	125	9	0	16	63	30	7
Avec ITT <= 8 jours avec circonstances aggravantes .....	2 795	398	30	191	1 221	805	150
Avec ITT > 8 jours avec circonstances aggravantes .....	504	62	23	69	199	139	12
Envers mineur de moins de 15 ans avec incapacité <= 8 jours .....	74	12	0	3	28	28	3
Envers mineur de moins de 15 ans avec incapacité > 8 jours .....	25	4	0	1	10	8	2
Autres violences envers mineur.....	12	0	0	1	10	1	0
<b>Homicides involontaires .....</b>	<b>11</b>	<b>0</b>	<b>0</b>	<b>1</b>	<b>6</b>	<b>4</b>	<b>0</b>
Par conducteur .....	5	0	0	0	2	3	0
Par conducteur en état alcoolique .....	1	0	0	0	1	0	0
Par accident du travail .....	0	0	0	0	0	0	0

Tableau 10B. Nombre de condamnations à des peines d'emprisonnement pour délit selon le mode d'exécution des peines et selon la nature de l'infraction :  
Juridictions pour mineurs

	TOUTES PEINES D'EMPRISONNEMENT	Peines d'emprisonnement					
		Ferme	Sursis partiel*		Sursis total**		
			simple	probatoire	simple	probatoire	TIG
Autres homicides involontaires .....	5	0	0	1	3	1	0
<b>Blessures involontaires .....</b>	<b>38</b>	<b>3</b>	<b>1</b>	<b>3</b>	<b>17</b>	<b>11</b>	<b>3</b>
Par conducteur .....	24	3	1	3	9	6	2
Par conducteur en état alcoolique avec ITT<=3mois ...	5	0	0	0	1	4	0
Par conducteur en état alcoolique avec ITT>3mois ....	0	0	0	0	0	0	0
Par accident du travail avec ITT>3mois .....	0	0	0	0	0	0	0
Autres .....	9	0	0	0	7	1	1
<b>Atteintes à la famille .....</b>	<b>1</b>	<b>0</b>	<b>0</b>	<b>0</b>	<b>1</b>	<b>0</b>	<b>0</b>
Abandon de famille .....	0	0	0	0	0	0	0
Non présentation d'enfant .....	0	0	0	0	0	0	0
Abandon de foyer .....	1	0	0	0	1	0	0
Autres .....	0	0	0	0	0	0	0
<b>Atteintes aux mœurs .....</b>	<b>941</b>	<b>33</b>	<b>7</b>	<b>72</b>	<b>346</b>	<b>473</b>	<b>10</b>
Exhibition sexuelle.....	30	0	0	2	11	17	0
Proxénétisme .....	1	0	0	0	0	1	0
Proxénétisme aggravé .....	2	0	0	0	1	1	0
Agression sexuelle .....	165	11	0	19	58	77	0
Agression sexuelle avec circonstances aggravantes ...	118	5	4	16	53	36	4
Atteinte sexuelle sur mineur sans circonstance aggravante.....	1	0	0	0	1	0	0
Atteinte ou agression sexuelle sur mineur avec circonstances aggravantes .....	601	16	3	34	213	331	4
Autres atteintes aux mœurs sur mineur .....	16	1	0	0	6	7	2
Agression sexuelle par ascendant ou personne ayant autorité .....	6	0	0	1	3	2	0
Autres atteintes aux mœurs .....	1	0	0	0	0	1	0
<b>Autres atteintes à la personne .....</b>	<b>380</b>	<b>65</b>	<b>9</b>	<b>31</b>	<b>147</b>	<b>113</b>	<b>15</b>
Violation de domicile .....	38	8	2	3	21	4	0
Diffamation, discrimination .....	8	3	0	1	3	1	0
Menaces.....	225	41	3	14	81	77	9

Tableau 10B. Nombre de condamnations à des peines d'emprisonnement pour délit selon le mode d'exécution des peines et selon la nature de l'infraction :  
Juridictions pour mineurs

	TOUTES PEINES D'EMPRISONNEMENT	Peines d'emprisonnement					
		Ferme	Sursis partiel*		Sursis total**		
			simple	probatoire	simple	probatoire	TIG
Non assistance ou mise en danger d'autrui .....	51	6	0	3	21	18	3
Détention, séquestration .....	37	6	4	10	8	7	2
Atteintes à la vie privée .....	19	1	0	0	11	6	1
Violation de sépulture .....	2	0	0	0	2	0	0
<b>Infractions sur les stupéfiants .....</b>	<b>1 282</b>	<b>194</b>	<b>26</b>	<b>101</b>	<b>576</b>	<b>326</b>	<b>59</b>
Détention, acquisition .....	611	105	19	51	257	153	26
Usage illicite .....	308	37	2	11	144	96	18
Trafic (import, export) .....	10	2	1	4	3	0	0
Commerce, transport .....	261	36	3	32	126	55	9
Offre et cession .....	90	13	1	3	45	22	6
Aide à l'usage par autrui .....	1	1	0	0	0	0	0
Autres .....	1	0	0	0	1	0	0
<b>Autres infractions à la santé publique .....</b>	<b>2</b>	<b>0</b>	<b>0</b>	<b>0</b>	<b>1</b>	<b>1</b>	<b>0</b>
Réglementation des débits de boissons .....	0	0	0	0	0	0	0
Exercice illégal d'une profession médicale .....	0	0	0	0	0	0	0
Autres .....	2	0	0	0	1	1	0
<b>Police des étrangers, nomades .....</b>	<b>6</b>	<b>3</b>	<b>0</b>	<b>1</b>	<b>2</b>	<b>0</b>	<b>0</b>
Entrée ou séjour irrégulier d'un étranger .....	6	3	0	1	2	0	0
Interdiction de résidence .....	0	0	0	0	0	0	0
Règlement sur le travail des étrangers .....	0	0	0	0	0	0	0
Nomades .....	0	0	0	0	0	0	0
<b>Commerce et transport d'armes .....</b>	<b>135</b>	<b>19</b>	<b>3</b>	<b>10</b>	<b>61</b>	<b>38</b>	<b>4</b>
Port et transport illicites d'arme .....	93	16	2	8	39	26	2
Acquisition ou détention d'arme .....	11	0	1	1	9	0	0
Fabrication, commerce illicites d'explosifs .....	31	3	0	1	13	12	2
<b>Infractions militaires .....</b>	<b>0</b>	<b>0</b>	<b>0</b>	<b>0</b>	<b>0</b>	<b>0</b>	<b>0</b>
Désertion .....	0	0	0	0	0	0	0
Insoumission et autres .....	0	0	0	0	0	0	0
<b>Autres atteintes à la sûreté publique .....</b>	<b>21</b>	<b>3</b>	<b>0</b>	<b>1</b>	<b>11</b>	<b>4</b>	<b>2</b>

Tableau 10B. Nombre de condamnations à des peines d'emprisonnement pour délit selon le mode d'exécution des peines et selon la nature de l'infraction :  
Juridictions pour mineurs

	TOUTES PEINES D'EMPRISONNEMENT	Peines d'emprisonnement					
		Ferme	Sursis partiel*		Sursis total**		
			simple	probatoire	simple	probatoire	TIG
Législation sur la télécommunication .....	0	0	0	0	0	0	0
Législation sur les jeux de hasard .....	0	0	0	0	0	0	0
Association de malfaiteurs.....	12	2	0	1	5	4	0
Autres atteintes à la sûreté publique .....	9	1	0	0	6	0	2
<b>Faux en écriture publique ou privée .....</b>	<b>7</b>	<b>1</b>	<b>0</b>	<b>0</b>	<b>4</b>	<b>0</b>	<b>2</b>
Faux ou usage de faux en écriture privée.....	1	0	0	0	1	0	0
Falsification de document .....	5	1	0	0	2	0	2
Obtention, usage de document administratif faux ou inexact .....	1	0	0	0	1	0	0
<b>Atteintes à l'environnement .....</b>	<b>6</b>	<b>1</b>	<b>0</b>	<b>1</b>	<b>3</b>	<b>1</b>	<b>0</b>
Travaux ou utilisation illégale des sols .....	6	1	0	1	3	1	0
Défaut de permis de construire.....	0	0	0	0	0	0	0
Infraction en matière de pêche .....	0	0	0	0	0	0	0
Infraction en matière de chasse.....	0	0	0	0	0	0	0
Autres .....	0	0	0	0	0	0	0
<b>Ordre administratif et judiciaire .....</b>	<b>826</b>	<b>204</b>	<b>10</b>	<b>35</b>	<b>320</b>	<b>202</b>	<b>55</b>
Outrage à agent de la force publique.....	507	117	2	20	195	136	37
Rébellion .....	124	21	2	2	58	32	9
Violence sur agent de l'autorité publique.....	84	16	0	11	35	18	4
Outrage ou violence à magistrat .....	15	5	0	0	6	2	2
Corruption de fonctionnaire.....	5	1	0	0	1	2	1
Usurpation de fonction ou de titre .....	0	0	0	0	0	0	0
Refus de restituer un permis de conduire.....	0	0	0	0	0	0	0
Non exécution d'un TIG ou d'une autre obligation judiciaire.....	27	24	0	0	2	1	0
Non respect d'interdiction de séjour .....	0	0	0	0	0	0	0
Usurpation d'identité .....	8	1	1	0	4	2	0
Evasion de détenu.....	17	12	0	1	3	1	0
Dénonciation calomnieuse.....	6	1	0	0	4	1	0
Autres ordre administratif et judiciaire .....	33	6	5	1	12	7	2

Tableau 10B. Nombre de condamnations à des peines d'emprisonnement pour délit selon le mode d'exécution des peines et selon la nature de l'infraction : 7/7  
Juridictions pour mineurs

	TOUTES PEINES D'EMPRISONNEMENT	Peines d'emprisonnement				
		Ferme	Sursis partiel*		Sursis total**	
			simple	probatoire	simple	probatoire
Autres délits .....	0	0	0	0	0	0

Source : ministère de la Justice et des Libertés, Casier judiciaire national, SDSE

Tableau 11. Nombre de condamnations à des peines d'emprisonnement pour crime selon le quantum de la peine et selon la nature de l'infraction

	TOUS QUANTUM*	Quantum ferme de la peine d'emprisonnement				
		moins de 1 an	de 1 an à moins de 3	de 3 ans à moins de 5	de 5 ans à moins de 10	10 ans et plus
<b>CRIMES</b>	<b>1 639</b>	<b>113</b>	<b>316</b>	<b>225</b>	<b>911</b>	<b>74</b>
<i>Dont contumace</i> .....	20	0	7	3	73	3
<b>Homicides volontaires</b> .....	<b>107</b>	<b>3</b>	<b>16</b>	<b>7</b>	<b>69</b>	<b>12</b>
Meurtre .....	63	2	8	3	44	6
Assassinat.....	27	1	5	3	16	2
Meurtre sur mineur de moins de 15 ans .....	5	0	2	1	1	1
Autres .....	12	0	1	0	8	3
<b>Coups et violences volontaires</b> .....	<b>232</b>	<b>17</b>	<b>45</b>	<b>33</b>	<b>128</b>	<b>9</b>
Mort non intentionnelle .....	140	4	28	21	79	8
Infirmité permanente .....	25	1	2	6	15	1
Envers mineurs .....	25	1	10	2	12	0
Autres .....	42	11	5	4	22	0
<b>Viols et attentats à la pudeur</b> .....	<b>830</b>	<b>50</b>	<b>162</b>	<b>109</b>	<b>468</b>	<b>41</b>
Viol commis par plusieurs personnes .....	100	6	37	20	34	3
Viol avec circonstances aggravantes.....	262	11	38	26	163	24
Viol sur mineur de moins de 15 ans .....	211	21	53	31	102	4
Viol par ascendant ou personne ayant autorité .....	44	1	4	3	35	1
Viol simple et autres .....	213	11	30	29	134	9
<b>Vols, recels, destructions</b> .....	<b>427</b>	<b>39</b>	<b>87</b>	<b>72</b>	<b>218</b>	<b>11</b>
Vol avec port d'arme .....	334	28	70	53	176	7
Autre vol qualifié.....	56	3	11	11	27	4
Recel qualifié .....	5	2	0	0	3	0
Destruction - dégradation.....	32	6	6	8	12	0
<b>Atteintes à la sûreté publique</b> .....	<b>0</b>	<b>0</b>	<b>0</b>	<b>0</b>	<b>0</b>	<b>0</b>
Faux-monnayage.....	0	0	0	0	0	0
Autres atteintes à la sûreté publique .....	0	0	0	0	0	0
Autres crimes.....	43	4	6	4	28	1

\* Cette colonne correspond à la somme des emprisonnements fermes pour crime et des emprisonnements avec sursis partiel pour crime du tableau 6 ( 1 069 + 570 = 1 639 )

Source : ministère de la Justice et des Libertés, Casier judiciaire national, SDSE

Tableau 11A. Nombre de condamnations à des peines d'emprisonnement pour crime selon le quantum de la peine et selon la nature de l'infraction :  
Juridictions pour majeurs

	TOUS QUANTUM*	Quantum ferme de la peine d'emprisonnement				
		moins de 1 an	de 1 an à moins de 3	de 3 ans à moins de 5	de 5 ans à moins de 10	10 ans et plus
<b>CRIMES</b>	<b>1 222</b>	<b>28</b>	<b>162</b>	<b>146</b>	<b>818</b>	<b>68</b>
<i>Dont contumace .....</i>	<i>16</i>	<i>0</i>	<i>0</i>	<i>2</i>	<i>12</i>	<i>2</i>
<b>Homicides volontaires .....</b>	<b>94</b>	<b>3</b>	<b>14</b>	<b>6</b>	<b>60</b>	<b>11</b>
Meurtre .....	54	2	8	2	37	5
Assassinat .....	25	1	4	3	15	2
Meurtre sur mineur de moins de 15 ans .....	5	0	2	1	1	1
Autres .....	10	0	0	0	7	3
<b>Coups et violences volontaires .....</b>	<b>192</b>	<b>10</b>	<b>37</b>	<b>27</b>	<b>111</b>	<b>7</b>
Mort non intentionnelle .....	118	3	25	19	65	6
Infirmité permanente .....	18	1	1	3	12	1
Envers mineurs .....	24	1	9	2	12	0
Autres .....	32	5	2	3	22	0
<b>Viols et attentats à la pudeur .....</b>	<b>603</b>	<b>6</b>	<b>65</b>	<b>67</b>	<b>425</b>	<b>40</b>
Viol commis par plusieurs personnes .....	41	0	10	5	23	3
Viol avec circonstances aggravantes .....	215	1	15	22	154	23
Viol sur mineur de moins de 15 ans .....	116	1	11	13	87	4
Viol par ascendant ou personne ayant autorité .....	44	1	4	3	35	1
Viol simple et autres .....	187	3	25	24	126	9
<b>Vols, recels, destructions .....</b>	<b>302</b>	<b>7</b>	<b>46</b>	<b>44</b>	<b>196</b>	<b>9</b>
Vol avec port d'arme .....	240	4	35	35	159	7
Autre vol qualifié .....	42	0	7	7	26	2
Recel qualifié .....	5	2	0	0	3	0
Destruction - dégradation .....	15	1	4	2	8	0
<b>Atteintes à la sûreté publique .....</b>	<b>0</b>	<b>0</b>	<b>0</b>	<b>0</b>	<b>0</b>	<b>0</b>
Faux-monnayage .....	0	0	0	0	0	0
Autres atteintes à la sûreté publique .....	0	0	0	0	0	0
<b>Autres crimes .....</b>	<b>31</b>	<b>2</b>	<b>0</b>	<b>2</b>	<b>26</b>	<b>1</b>

Source : ministère de la Justice et des Libertés, Casier judiciaire national, SDSE

Tableau 11B. Nombre de condamnations à des peines d'emprisonnement pour crime selon le quantum de la peine et selon la nature de l'infraction :  
Juridictions pour mineurs

	TOUS QUANTUM*	Quantum ferme de la peine d'emprisonnement				
		moins de 1 an	de 1 an à moins de 3	de 3 ans à moins de 5	de 5 ans à moins de 10	10 ans et plus
<b>CRIMES</b>	<b>417</b>	<b>85</b>	<b>154</b>	<b>79</b>	<b>93</b>	<b>6</b>
<i>Dont contumace</i> .....	4	0	7	7	7	7
<b>Homicides volontaires</b> .....	<b>13</b>	<b>0</b>	<b>2</b>	<b>1</b>	<b>9</b>	<b>1</b>
Meurtre .....	9	0	0	1	7	1
Assassinat.....	2	0	1	0	1	0
Meurtre sur mineur de moins de 15 ans .....	0	0	0	0	0	0
Autres .....	2	0	1	0	1	0
<b>Coups et violences volontaires</b> .....	<b>40</b>	<b>7</b>	<b>8</b>	<b>6</b>	<b>17</b>	<b>2</b>
Mort non intentionnelle .....	22	1	3	2	14	2
Infirmité permanente .....	7	0	1	3	3	0
Envers mineurs .....	1	0	1	0	0	0
Autres .....	10	6	3	1	0	0
<b>Viols et attentats à la pudeur</b> .....	<b>227</b>	<b>44</b>	<b>97</b>	<b>42</b>	<b>43</b>	<b>1</b>
Viol commis par plusieurs personnes .....	59	6	27	15	11	0
Viol avec circonstances aggravantes.....	47	10	23	4	9	1
Viol sur mineur de moins de 15 ans .....	95	20	42	18	15	0
Viol par ascendant ou personne ayant autorité .....	0	0	0	0	0	0
Viol simple et autres .....	26	8	5	5	8	0
<b>Vols, recels, destructions</b> .....	<b>125</b>	<b>32</b>	<b>41</b>	<b>28</b>	<b>22</b>	<b>2</b>
Vol avec port d'arme .....	94	24	35	18	17	0
Autre vol qualifié.....	14	3	4	4	1	2
Recel qualifié .....	0	0	0	0	0	0
Destruction - dégradation.....	17	5	2	6	4	0
<b>Atteintes à la sûreté publique</b> .....	<b>0</b>	<b>0</b>	<b>0</b>	<b>0</b>	<b>0</b>	<b>0</b>
Faux-monnayage.....	0	0	0	0	0	0
Autres atteintes à la sûreté publique .....	0	0	0	0	0	0
Autres crimes.....	12	2	6	2	2	0

\* Cette colonne correspond à la somme des emprisonnements fermes pour crime et des emprisonnements avec sursis partiel pour crime du tableau 6B ( 138 + 279 = 417 )

Source : ministère de la Justice et des Libertés, Casier judiciaire national, SDSE



Tableau 12. Nombre de condamnations à des peines d'emprisonnement pour délit selon le quantum de la peine et selon la nature de l'infraction

	TOUS QUANTUM*	Emprisonnement ferme (y compris peines mixtes)							
		Moins de 1 mois	de 1 mois à moins de 3	de 3 mois à moins de 6	de 6 mois à moins de 1 an	de 1 an à moins de 3	de 3 ans à moins de 5	de 5 ans à moins de 10	10 ans et plus
<b>DÉLITS</b>	<b>121 865</b>	<b>2 998</b>	<b>34 687</b>	<b>35 552</b>	<b>24 695</b>	<b>19 510</b>	<b>3 311</b>	<b>1 054</b>	<b>58</b>
<b>Vols, recels</b> .....	<b>34 514</b>	<b>893</b>	<b>8 373</b>	<b>9 852</b>	<b>7 937</b>	<b>6 468</b>	<b>845</b>	<b>146</b>	<b>0</b>
Vol simple .....	8 344	349	2 661	2 640	1 523	1 122	43	6	0
Vol avec effraction .....	2 092	28	326	587	628	497	23	3	0
Vol avec violences .....	2 295	14	254	429	614	779	173	32	0
Vol avec destruction ou dégradation .....	2 685	66	684	867	656	393	18	1	0
Vol avec 1 circonstance aggravante .....	5 793	147	1 663	1 813	1 294	826	45	5	0
Vol avec 2 ou 3 circonstances aggravantes ....	8 064	126	1 233	1 870	2 107	2 185	466	77	0
Recel simple .....	4 488	147	1 430	1 449	928	470	50	14	0
Recel aggravé .....	753	16	122	197	187	196	27	8	0
Autres vols .....	0	0	0	0	0	0	0	0	0
<b>Escroqueries, abus de confiance</b> .....	<b>4 312</b>	<b>117</b>	<b>869</b>	<b>1 073</b>	<b>1 096</b>	<b>987</b>	<b>136</b>	<b>34</b>	<b>0</b>
Escroquerie .....	2 121	22	294	551	607	562	64	21	0
Abus de confiance et de blanc-seing .....	627	9	126	192	155	126	17	2	0
Détournement ou destruction d'objet saisi ou gagé .....	27	2	9	13	3	0	0	0	0
Filouterie d'hôtel .....	105	11	50	23	12	7	2	0	0
Filouterie d'aliments .....	118	17	61	26	10	4	0	0	0
Autres filouteries .....	339	37	207	70	19	5	1	0	0
Extorsion de fonds, chantage .....	975	19	122	198	290	283	52	11	0
<b>Destructions, dégradations</b> .....	<b>3 813</b>	<b>169</b>	<b>1 428</b>	<b>1 055</b>	<b>641</b>	<b>466</b>	<b>46</b>	<b>8</b>	<b>0</b>
Destruction d'un bien d'autrui .....	1 599	90	746	464	211	85	3	0	0
Destruction d'un bien d'autrui par explosion ou incendie .....	1 078	19	174	270	283	285	39	8	0
Destruction d'un bien d'autrui avec effraction .	624	24	276	178	80	62	4	0	0
Dégradation d'un monument d'utilité publique	476	33	216	131	64	32	0	0	0
Acte de cruauté sur un animal domestique .....	15	0	8	6	1	0	0	0	0
Autres destructions .....	21	3	8	6	2	2	0	0	0
<b>Circulation routière</b> .....	<b>23 906</b>	<b>583</b>	<b>10 380</b>	<b>8 726</b>	<b>3 367</b>	<b>823</b>	<b>22</b>	<b>5</b>	<b>0</b>
Conduite en état alcoolique .....	9 899	211	4 137	3 705	1 512	331	3	0	0

\* Cette colonne correspond à la somme des colonnes emprisonnement ferme pour délit et emprisonnement avec sursis partiel pour délit du tableau 6 ( 89 600 + 32 265 = 121 865)

Tableau 12. Nombre de condamnations à des peines d'emprisonnement pour délit selon le quantum de la peine et selon la nature de l'infraction

	TOUS QUANTUM*	Emprisonnement ferme (y compris peines mixtes)							
		Moins de 1 mois	de 1 mois à moins de 3	de 3 mois à moins de 6	de 6 mois à moins de 1 an	de 1 an à moins de 3	de 3 ans à moins de 5	de 5 ans à moins de 10	10 ans et plus
Délit de fuite.....	599	16	251	212	89	30	0	1	0
Refus d'obtempérer.....	2 254	50	818	794	409	172	8	3	0
Refus de vérification de l'état alcoolique.....	247	2	96	98	46	5	0	0	0
Conduite malgré suspension du permis.....	3 379	92	1 593	1 226	405	63	0	0	0
Défaut de plaques ou fausses plaques.....	86	1	32	28	13	10	1	1	0
Conduite sans permis.....	6 144	183	2 857	2 209	711	176	8	0	0
Conduite en ayant fait usage de stupéfiants ...	354	8	172	136	32	6	0	0	0
Défaut d'assurance.....	876	18	387	304	137	28	2	0	0
Autres circulation routière.....	68	2	37	14	13	2	0	0	0
<b>Transports.....</b>	<b>14</b>	<b>1</b>	<b>3</b>	<b>2</b>	<b>5</b>	<b>2</b>	<b>1</b>	<b>0</b>	<b>0</b>
Obstacle au contrôle d'autorisation de transport routier.....	4	0	0	1	3	0	0	0	0
Transport routier sans autorisation.....	4	0	2	1	0	0	1	0	0
Infraction en matière de navigation.....	2	0	0	0	1	1	0	0	0
Autres.....	4	1	1	0	1	1	0	0	0
<b>Chèques.....</b>	<b>699</b>	<b>11</b>	<b>194</b>	<b>231</b>	<b>148</b>	<b>103</b>	<b>10</b>	<b>2</b>	<b>0</b>
Contrefaçon de chèques et usage.....	644	8	172	210	141	101	10	2	0
Retrait ou blocage de la provision d'un chèque.....	23	2	9	8	2	2	0	0	0
Violation à l'interdiction d'émettre.....	30	1	12	12	5	0	0	0	0
Autres.....	2	0	1	1	0	0	0	0	0
<b>Travail et sécurité sociale.....</b>	<b>326</b>	<b>3</b>	<b>82</b>	<b>127</b>	<b>59</b>	<b>50</b>	<b>5</b>	<b>0</b>	<b>0</b>
Hygiène et sécurité.....	6	0	2	2	1	1	0	0	0
Travail illégal.....	303	3	78	116	54	47	5	0	0
Entrave aux fonctions de l'inspecteur du travail.....	6	0	1	3	2	0	0	0	0
Fraude aux prestations ou cotisations sociales.....	7	0	1	3	2	1	0	0	0
Entrave à la représentation des salariés.....	0	0	0	0	0	0	0	0	0
Autres.....	4	0	0	3	0	1	0	0	0

Tableau 12. Nombre de condamnations à des peines d'emprisonnement pour délit selon le quantum de la peine et selon la nature de l'infraction

	TOUS QUANTUM*	Emprisonnement ferme (y compris peines mixtes)							
		Moins de 1 mois	de 1 mois à moins de 3	de 3 mois à moins de 6	de 6 mois à moins de 1 an	de 1 an à moins de 3	de 3 ans à moins de 5	de 5 ans à moins de 10	10 ans et plus
<b>Fraudes et contrefaçons</b> .....	164	1	37	38	33	45	6	4	0
Tromperie sur la marchandise.....	78	0	11	13	17	31	3	3	0
Détenation de denrées nuisibles à la santé .....	2	0	0	1	0	1	0	0	0
Contrefaçon de marque, modèle ou oeuvre.....	84	1	26	24	16	13	3	1	0
Autres fraudes .....	0	0	0	0	0	0	0	0	0
<b>Législation sur la concurrence et les prix</b> .....	225	1	30	71	61	55	7	0	0
Publicité mensongère.....	6	0	2	3	0	1	0	0	0
Achat ou vente sans facture .....	1	0	1	0	0	0	0	0	0
Technique de vente répréhensible .....	57	0	10	23	14	9	1	0	0
Prix illicites et autres.....	161	1	17	45	47	45	6	0	0
<b>Législation sur les sociétés</b> .....	193	1	20	35	65	59	10	3	0
Banqueroute .....	88	0	8	12	39	25	4	0	0
Gestion et comptabilité délictueuses .....	82	0	6	15	22	31	5	3	0
Exercice illégal d'une profession .....	22	1	6	8	3	3	1	0	0
Autres .....	1	0	0	0	1	0	0	0	0
<b>Atteintes aux finances publiques</b> .....	679	2	68	119	170	246	50	22	2
Fraude à l'impôt.....	146	0	3	18	58	64	3	0	0
Infraction douanière .....	347	0	38	59	70	125	35	18	2
Autres .....	186	2	27	42	42	57	12	4	0
<b>Coups et violences volontaires</b> .....	16 060	222	3 557	4 797	4 140	2 976	298	67	3
Avec ITT > 8 jours sans circonstance aggravante .....	769	7	166	261	210	103	13	9	0
Avec ITT <= 8 jours avec circonstances aggravantes .....	11 844	184	2 947	3 801	2 980	1 816	94	20	2
Avec ITT > 8 jours avec circonstances aggravantes .....	3 032	21	360	636	835	964	183	32	1
Envers mineur de moins de 15 ans avec incapacité <= 8 jours .....	131	7	37	44	25	18	0	0	0
Envers mineur de moins de 15 ans avec incapacité > 8 jours .....	216	3	32	42	66	62	7	4	0
Autres violences envers mineur .....	68	0	15	13	24	13	1	2	0

Tableau 12. Nombre de condamnations à des peines d'emprisonnement pour délit selon le quantum de la peine et selon la nature de l'infraction

	TOUS QUANTUM*	Emprisonnement ferme (y compris peines mixtes)							
		Moins de 1 mois	de 1 mois à moins de 3	de 3 mois à moins de 6	de 6 mois à moins de 1 an	de 1 an à moins de 3	de 3 ans à moins de 5	de 5 ans à moins de 10	10 ans et plus
<b>Homicides involontaires</b> .....	<b>363</b>	<b>1</b>	<b>12</b>	<b>36</b>	<b>104</b>	<b>176</b>	<b>26</b>	<b>8</b>	<b>0</b>
Par conducteur .....	188	1	3	22	46	92	17	7	0
Par conducteur en état alcoolique .....	138	0	6	11	43	71	6	1	0
Par accident du travail .....	4	0	0	2	2	0	0	0	0
Autres homicides involontaires .....	33	0	3	1	13	13	3	0	0
<b>Blessures involontaires</b> .....	<b>811</b>	<b>6</b>	<b>190</b>	<b>293</b>	<b>229</b>	<b>88</b>	<b>5</b>	<b>0</b>	<b>0</b>
Par conducteur .....	565	4	127	199	164	66	5	0	0
Par conducteur en état alcoolique avec ITT<=3mois .....	178	1	51	67	45	14	0	0	0
Par conducteur en état alcoolique avec ITT>3mois .....	36	0	5	14	11	6	0	0	0
Par accident du travail avec ITT>3mois .....	2	0	0	0	1	1	0	0	0
Autres .....	30	1	7	13	8	1	0	0	0
<b>Atteintes à la famille</b> .....	<b>837</b>	<b>11</b>	<b>285</b>	<b>313</b>	<b>149</b>	<b>79</b>	<b>0</b>	<b>0</b>	<b>0</b>
Abandon de famille.....	745	8	268	288	130	51	0	0	0
Non présentation d'enfant.....	70	3	12	17	15	23	0	0	0
Abandon de foyer.....	13	0	5	5	2	1	0	0	0
Autres .....	9	0	0	3	2	4	0	0	0
<b>Atteintes aux moeurs</b> .....	<b>2 858</b>	<b>14</b>	<b>240</b>	<b>392</b>	<b>631</b>	<b>1 022</b>	<b>360</b>	<b>190</b>	<b>9</b>
Exhibition sexuelle .....	333	5	106	114	75	33	0	0	0
Proxénétisme.....	119	0	10	13	23	47	18	8	0
Proxénétisme aggravé.....	158	0	0	17	20	69	32	17	3
Agression sexuelle .....	517	5	53	79	125	191	47	17	0
Agression sexuelle avec circonstances aggravantes .....	285	0	8	23	50	122	55	27	0
Atteinte sexuelle sur mineur sans circonstance aggravante .....	62	1	6	8	13	25	6	3	0
Atteinte ou agression sexuelle sur mineur avec circonstances aggravantes .....	1 050	1	32	71	238	428	171	103	6
Autres atteintes aux moeurs sur mineur .....	232	0	21	60	68	63	14	6	0

Tableau 12. Nombre de condamnations à des peines d'emprisonnement pour délit selon le quantum de la peine et selon la nature de l'infraction

	TOUS QUANTUM*	Emprisonnement ferme (y compris peines mixtes)							
		Moins de 1 mois	de 1 mois à moins de 3	de 3 mois à moins de 6	de 6 mois à moins de 1 an	de 1 an à moins de 3	de 3 ans à moins de 5	de 5 ans à moins de 10	10 ans et plus
Agression sexuelle par ascendant ou personne ayant autorité .....	95	0	0	6	19	44	17	9	0
Autres atteintes aux mœurs .....	7	2	4	1	0	0	0	0	0
<b>Autres atteintes à la personne .....</b>	<b>3 329</b>	<b>105</b>	<b>1 045</b>	<b>1 059</b>	<b>624</b>	<b>407</b>	<b>69</b>	<b>19</b>	<b>1</b>
Violation de domicile .....	377	14	108	135	70	49	1	0	0
Diffamation, discrimination.....	59	10	26	16	6	1	0	0	0
Menaces .....	1 978	66	732	665	352	155	6	2	0
Non assistance ou mise en danger d'autrui....	259	3	38	91	78	43	6	0	0
Détenion, séquestration.....	358	0	23	43	76	143	55	17	1
Atteintes à la vie privée.....	287	12	116	109	36	14	0	0	0
Violation de sépulture.....	11	0	2	0	6	2	1	0	0
<b>Infractions sur les stupéfiants .....</b>	<b>15 412</b>	<b>269</b>	<b>2 661</b>	<b>3 069</b>	<b>3 369</b>	<b>4 356</b>	<b>1 233</b>	<b>428</b>	<b>27</b>
Détenion, acquisition .....	5 456	80	854	1 253	1 347	1 464	370	88	0
Usage illicite .....	3 111	169	1 353	767	467	302	40	13	0
Trafic (import, export).....	1 706	1	34	123	293	755	314	172	14
Commerce, transport .....	4 547	14	319	758	1 108	1 704	480	152	12
Offre et cession .....	526	4	89	160	139	109	23	1	1
Aide à l'usage par autrui.....	25	1	8	6	8	2	0	0	0
Autres .....	41	0	4	2	7	20	6	2	0
<b>Autres infractions à la santé publique .....</b>	<b>148</b>	<b>4</b>	<b>49</b>	<b>46</b>	<b>36</b>	<b>12</b>	<b>1</b>	<b>0</b>	<b>0</b>
Réglementation des débits de boissons .....	1	0	0	0	1	0	0	0	0
Exercice illégal d'une profession médicale .....	9	0	1	3	3	1	1	0	0
Autres .....	138	4	48	43	32	11	0	0	0
<b>Police des étrangers, nomades .....</b>	<b>2 395</b>	<b>69</b>	<b>828</b>	<b>816</b>	<b>338</b>	<b>285</b>	<b>45</b>	<b>14</b>	<b>0</b>
Entrée ou séjour irrégulier d'un étranger.....	1 748	44	525	583	291	249	42	14	0
Interdiction de résidence .....	629	24	298	224	45	35	3	0	0
Règlement sur le travail des étrangers .....	18	1	5	9	2	1	0	0	0
Nomades .....	0	0	0	0	0	0	0	0	0
<b>Commerce et transport d'armes .....</b>	<b>1 182</b>	<b>74</b>	<b>453</b>	<b>295</b>	<b>203</b>	<b>122</b>	<b>18</b>	<b>16</b>	<b>1</b>

Tableau 12. Nombre de condamnations à des peines d'emprisonnement pour délit selon le quantum de la peine et selon la nature de l'infraction

	TOUS QUANTUM*	Emprisonnement ferme (y compris peines mixtes)							
		Moins de 1 mois	de 1 mois à moins de 3	de 3 mois à moins de 6	de 6 mois à moins de 1 an	de 1 an à moins de 3	de 3 ans à moins de 5	de 5 ans à moins de 10	10 ans et plus
Port et transport illicites d'arme.....	883	68	402	219	124	58	8	4	0
Acquisition ou détention d'arme .....	281	6	50	75	76	55	9	10	0
Fabrication, commerce illicites d'explosifs.....	18	0	1	1	3	9	1	2	1
<b>Infractions militaires .....</b>	<b>155</b>	<b>11</b>	<b>19</b>	<b>122</b>	<b>3</b>	<b>0</b>	<b>0</b>	<b>0</b>	<b>0</b>
Désertion .....	141	7	13	121	0	0	0	0	0
Insoumission et autres .....	14	4	6	1	3	0	0	0	0
<b>Autres atteintes à la sûreté publique.....</b>	<b>441</b>	<b>2</b>	<b>21</b>	<b>37</b>	<b>64</b>	<b>141</b>	<b>82</b>	<b>81</b>	<b>13</b>
Législation sur la télécommunication.....	0	0	0	0	0	0	0	0	0
Législation sur les jeux de hasard.....	23	0	3	7	6	6	1	0	0
Association de malfaiteurs .....	369	0	7	15	43	129	81	81	13
Autres atteintes à la sûreté publique.....	49	2	11	15	15	6	0	0	0
<b>Faux en écriture publique ou privée .....</b>	<b>905</b>	<b>16</b>	<b>201</b>	<b>300</b>	<b>197</b>	<b>173</b>	<b>15</b>	<b>3</b>	<b>0</b>
Faux ou usage de faux en écriture privée.....	255	3	62	75	57	53	4	1	0
Falsification de document .....	513	9	102	184	109	99	8	2	0
Obtention, usage de document administratif faux ou inexact.....	137	4	37	41	31	21	3	0	0
<b>Atteintes à l'environnement .....</b>	<b>62</b>	<b>3</b>	<b>36</b>	<b>15</b>	<b>7</b>	<b>1</b>	<b>0</b>	<b>0</b>	<b>0</b>
Travaux ou utilisation illégale des sols.....	31	2	22	4	2	1	0	0	0
Défaut de permis de construire .....	2	0	0	0	2	0	0	0	0
Infraction en matière de pêche.....	0	0	0	0	0	0	0	0	0
Infraction en matière de chasse .....	4	0	1	2	1	0	0	0	0
Autres .....	25	1	13	9	2	0	0	0	0
<b>Ordre administratif et judiciaire .....</b>	<b>8 062</b>	<b>409</b>	<b>3 606</b>	<b>2 633</b>	<b>1 019</b>	<b>368</b>	<b>21</b>	<b>4</b>	<b>2</b>
Outrage à agent de la force publique.....	3 182	190	1 490	1 032	375	94	1	0	0
Rébellion.....	841	32	366	277	120	45	1	0	0
Violence sur agent de l'autorité publique .....	497	11	130	190	104	61	1	0	0
Outrage ou violence à magistrat .....	133	10	49	46	23	5	0	0	0
Corruption de fonctionnaire .....	35	1	6	10	12	4	2	0	0
Usurpation de fonction ou de titre .....	27	2	5	12	5	1	1	1	0

Tableau 12. Nombre de condamnations à des peines d'emprisonnement pour délit selon le quantum de la peine et selon la nature de l'infraction

	TOUS QUANTUM*	Emprisonnement ferme (y compris peines mixtes)							
		Moins de 1 mois	de 1 mois à moins de 3	de 3 mois à moins de 6	de 6 mois à moins de 1 an	de 1 an à moins de 3	de 3 ans à moins de 5	de 5 ans à moins de 10	10 ans et plus
Refus de restituer un permis de conduire .....	32	3	18	11	0	0	0	0	0
Non exécution d'un TIG ou d'une autre obligation judiciaire.....	1 630	94	915	511	79	27	3	1	0
Non respect d'interdiction de séjour .....	103	6	32	35	22	7	0	1	0
Usurpation d'identité.....	320	4	141	102	55	17	1	0	0
Evasion de détenu .....	561	25	136	191	131	66	9	1	2
Dénonciation calomnieuse .....	136	5	51	50	22	8	0	0	0
Autres ordre administratif et judiciaire .....	565	26	267	166	71	33	2	0	0
Autres délits.....	0	0	0	0	0	0	0	0	0

Source : ministère de la Justice et des Libertés, Casier judiciaire national, SDSE

Tableau 12A. Nombre de condamnations à des peines d'emprisonnement pour délit selon le quantum de la peine et selon la nature de l'infraction :  
Tribunal correctionnel

	TOUS QUANTUM*	Emprisonnement ferme (y compris peines mixtes)							
		Moins de 1 mois	de 1 mois à moins de 3	de 3 mois à moins de 6	de 6 mois à moins de 1 an	de 1 an à moins de 3	de 3 ans à moins de 5	de 5 ans à moins de 10	10 ans et plus
<b>DÉLITS</b>	<b>103 462</b>	<b>2 268</b>	<b>30 269</b>	<b>30 970</b>	<b>20 893</b>	<b>16 052</b>	<b>2 303</b>	<b>674</b>	<b>33</b>
<b>Vols, recels</b>	<b>28 045</b>	<b>569</b>	<b>6 690</b>	<b>8 269</b>	<b>6 632</b>	<b>5 218</b>	<b>567</b>	<b>100</b>	<b>0</b>
Vol simple	7 126	277	2 333	2 279	1 268	935	29	5	0
Vol avec effraction	1 790	12	274	519	552	415	15	3	0
Vol avec violences	1 783	4	170	333	498	631	124	23	0
Vol avec destruction ou dégradation	2 253	43	590	744	561	305	10	0	0
Vol avec 1 circonstance aggravante	4 731	91	1 324	1 543	1 088	654	28	3	0
Vol avec 2 ou 3 circonstances aggravantes	5 951	27	623	1 442	1 737	1 768	303	51	0
Recel simple	3 805	109	1 270	1 249	767	360	40	10	0
Recel aggravé	606	6	106	160	161	150	18	5	0
Autres vols	0	0	0	0	0	0	0	0	0
<b>Escroqueries, abus de confiance</b>	<b>3 570</b>	<b>88</b>	<b>737</b>	<b>931</b>	<b>900</b>	<b>801</b>	<b>92</b>	<b>21</b>	<b>0</b>
Escroquerie	1 800	19	259	496	493	476	44	13	0
Abus de confiance et de blanc-seing	525	6	112	168	128	99	10	2	0
Détournement ou destruction d'objet saisi ou gagé	23	2	8	10	3	0	0	0	0
Filouterie d'hôtel	95	11	48	19	9	6	2	0	0
Filouterie d'aliments	112	15	58	26	9	4	0	0	0
Autres filouteries	283	30	179	53	16	4	1	0	0
Extorsion de fonds, chantage	732	5	73	159	242	212	35	6	0
<b>Destructions, dégradations</b>	<b>3 122</b>	<b>122</b>	<b>1 198</b>	<b>860</b>	<b>532</b>	<b>377</b>	<b>29</b>	<b>4</b>	<b>0</b>
Destruction d'un bien d'autrui	1 384	74	663	399	172	73	3	0	0
Destruction d'un bien d'autrui par explosion ou incendie	839	10	125	203	243	228	26	4	0
Destruction d'un bien d'autrui avec effraction	487	13	222	143	62	47	0	0	0
Dégradation d'un monument d'utilité publique	383	23	174	107	52	27	0	0	0
Acte de cruauté sur un animal domestique	11	0	7	3	1	0	0	0	0
Autres destructions	18	2	7	5	2	2	0	0	0
<b>Circulation routière</b>	<b>21 817</b>	<b>528</b>	<b>9 686</b>	<b>7 925</b>	<b>2 960</b>	<b>698</b>	<b>17</b>	<b>3</b>	<b>0</b>
Conduite en état alcoolique	9 251	201	3 943	3 453	1 364	288	2	0	0

\* Cette colonne correspond à la somme des colonnes emprisonnement ferme pour délit et emprisonnement avec sursis partiel pour délit du tableau 6A (75 974 + 27 488 = 103 462)



Tableau 12A. Nombre de condamnations à des peines d'emprisonnement pour délit selon le quantum de la peine et selon la nature de l'infraction :  
Tribunal correctionnel

	TOUS QUANTUM*	Emprisonnement ferme (y compris peines mixtes)							
		Moins de 1 mois	de 1 mois à moins de 3	de 3 mois à moins de 6	de 6 mois à moins de 1 an	de 1 an à moins de 3	de 3 ans à moins de 5	de 5 ans à moins de 10	10 ans et plus
Délit de fuite.....	511	14	227	182	67	20	0	1	0
Refus d'obtempérer .....	1 943	32	720	682	361	140	7	1	0
Refus de vérification de l'état alcoolique .....	225	2	91	88	40	4	0	0	0
Conduite malgré suspension du permis.....	3 098	91	1 493	1 117	345	52	0	0	0
Défaut de plaques ou fausses plaques .....	77	1	30	25	9	10	1	1	0
Conduite sans permis.....	5 524	160	2 627	1 968	612	151	6	0	0
Conduite en ayant fait usage de stupéfiants ...	325	8	161	122	29	5	0	0	0
Défaut d'assurance.....	804	17	362	275	122	27	1	0	0
Autres circulation routière .....	59	2	32	13	11	1	0	0	0
<b>Transports .....</b>	<b>11</b>	<b>1</b>	<b>3</b>	<b>2</b>	<b>2</b>	<b>2</b>	<b>1</b>	<b>0</b>	<b>0</b>
Obstacle au contrôle d'autorisation de transport routier .....	1	0	0	1	0	0	0	0	0
Transport routier sans autorisation .....	4	0	2	1	0	0	1	0	0
Infraction en matière de navigation .....	2	0	0	0	1	1	0	0	0
Autres .....	4	1	1	0	1	1	0	0	0
<b>Chèques .....</b>	<b>615</b>	<b>9</b>	<b>181</b>	<b>204</b>	<b>125</b>	<b>85</b>	<b>10</b>	<b>1</b>	<b>0</b>
Contrefaçon de chèques et usage.....	570	7	162	186	120	84	10	1	0
Retrait ou blocage de la provision d'un chèque .....	18	1	8	7	1	1	0	0	0
Violation à l'interdiction d'émettre .....	25	1	10	10	4	0	0	0	0
Autres .....	2	0	1	1	0	0	0	0	0
<b>Travail et sécurité sociale .....</b>	<b>253</b>	<b>3</b>	<b>72</b>	<b>94</b>	<b>47</b>	<b>33</b>	<b>4</b>	<b>0</b>	<b>0</b>
Hygiène et sécurité.....	3	0	1	1	1	0	0	0	0
Travail illégal .....	239	3	69	90	42	31	4	0	0
Entrave aux fonctions de l'inspecteur du travail .....	4	0	1	1	2	0	0	0	0
Fraude aux prestations ou cotisations sociales.....	6	0	1	2	2	1	0	0	0
Entrave à la représentation des salariés .....	0	0	0	0	0	0	0	0	0
Autres .....	1	0	0	0	0	1	0	0	0

Tableau 12A. Nombre de condamnations à des peines d'emprisonnement pour délit selon le quantum de la peine et selon la nature de l'infraction :  
Tribunal correctionnel

	TOUS QUANTUM*	Emprisonnement ferme (y compris peines mixtes)							
		Moins de 1 mois	de 1 mois à moins de 3	de 3 mois à moins de 6	de 6 mois à moins de 1 an	de 1 an à moins de 3	de 3 ans à moins de 5	de 5 ans à moins de 10	10 ans et plus
<b>Fraudes et contrefaçons</b> .....	140	1	33	34	27	35	6	4	0
Tromperie sur la marchandise .....	69	0	11	12	13	27	3	3	0
Détention de denrées nuisibles à la santé .....	1	0	0	1	0	0	0	0	0
Contrefaçon de marque, modèle ou oeuvre ....	70	1	22	21	14	8	3	1	0
Autres fraudes .....	0	0	0	0	0	0	0	0	0
<b>Législation sur la concurrence et les prix</b> .....	172	1	28	61	42	35	5	0	0
Publicité mensongère .....	4	0	2	2	0	0	0	0	0
Achat ou vente sans facture .....	1	0	1	0	0	0	0	0	0
Technique de vente répréhensible .....	50	0	10	20	11	9	0	0	0
Prix illicites et autres .....	117	1	15	39	31	26	5	0	0
<b>Législation sur les sociétés</b> .....	140	1	17	27	49	39	5	2	0
Banqueroute .....	65	0	8	8	29	17	3	0	0
Gestion et comptabilité délictueuses .....	56	0	6	11	16	20	1	2	0
Exercice illégal d'une profession .....	18	1	3	8	3	2	1	0	0
Autres .....	1	0	0	0	1	0	0	0	0
<b>Atteintes aux finances publiques</b> .....	550	2	54	97	133	206	38	18	2
Fraude à l'impôt .....	104	0	1	11	39	51	2	0	0
Infraction douanière .....	288	0	28	50	59	109	26	14	2
Autres .....	158	2	25	36	35	46	10	4	0
<b>Coups et violences volontaires</b> .....	13 308	125	2 901	4 128	3 489	2 446	187	32	0
Avec ITT > 8 jours sans circonstance aggravante .....	623	5	134	221	173	79	6	5	0
Avec ITT <= 8 jours avec circonstances aggravantes .....	9 909	108	2 410	3 285	2 532	1 513	53	8	0
Avec ITT > 8 jours avec circonstances aggravantes .....	2 437	9	285	539	687	779	122	16	0
Envers mineur de moins de 15 ans avec incapacité <= 8 jours .....	105	1	29	38	22	15	0	0	0
Envers mineur de moins de 15 ans avec incapacité > 8 jours .....	179	2	29	34	58	49	5	2	0
Autres violences envers mineur .....	55	0	14	11	17	11	1	1	0

Tableau 12A. Nombre de condamnations à des peines d'emprisonnement pour délit selon le quantum de la peine et selon la nature de l'infraction :  
Tribunal correctionnel

	TOUS QUANTUM*	Emprisonnement ferme (y compris peines mixtes)							
		Moins de 1 mois	de 1 mois à moins de 3	de 3 mois à moins de 6	de 6 mois à moins de 1 an	de 1 an à moins de 3	de 3 ans à moins de 5	de 5 ans à moins de 10	10 ans et plus
<b>Homicides involontaires</b> .....	292	1	8	28	82	147	21	5	0
Par conducteur .....	152	1	2	17	35	79	14	4	0
Par conducteur en état alcoolique .....	117	0	4	9	38	60	5	1	0
Par accident du travail .....	2	0	0	1	1	0	0	0	0
Autres homicides involontaires .....	21	0	2	1	8	8	2	0	0
<b>Blessures involontaires</b> .....	710	4	171	268	197	67	3	0	0
Par conducteur .....	494	3	112	179	145	52	3	0	0
Par conducteur en état alcoolique avec ITT<=3mois .....	158	1	50	63	34	10	0	0	0
Par conducteur en état alcoolique avec ITT>3mois .....	33	0	4	14	11	4	0	0	0
Par accident du travail avec ITT>3mois .....	0	0	0	0	0	0	0	0	0
Autres .....	25	0	5	12	7	1	0	0	0
<b>Atteintes à la famille</b> .....	716	11	256	268	113	68	0	0	0
Abandon de famille.....	648	8	243	247	101	49	0	0	0
Non présentation d'enfant.....	53	3	10	13	11	16	0	0	0
Abandon de foyer.....	9	0	3	5	1	0	0	0	0
Autres .....	6	0	0	3	0	3	0	0	0
<b>Atteintes aux mœurs</b> .....	2 242	13	200	338	521	801	247	121	1
Exhibition sexuelle .....	304	5	100	103	68	28	0	0	0
Proxénétisme .....	91	0	10	10	22	33	8	8	0
Proxénétisme aggravé.....	133	0	0	13	18	65	25	11	1
Agression sexuelle .....	400	4	39	63	102	149	34	9	0
Agression sexuelle avec circonstances aggravantes .....	196	0	5	18	37	87	32	17	0
Atteinte sexuelle sur mineur sans circonstance aggravante .....	53	1	5	7	10	23	6	1	0
Atteinte ou agression sexuelle sur mineur avec circonstances aggravantes.....	783	1	20	58	186	329	126	63	0
Autres atteintes aux mœurs sur mineur .....	203	0	19	59	62	51	8	4	0

Tableau 12A. Nombre de condamnations à des peines d'emprisonnement pour délit selon le quantum de la peine et selon la nature de l'infraction :  
Tribunal correctionnel

	TOUS QUANTUM*	Emprisonnement ferme (y compris peines mixtes)							
		Moins de 1 mois	de 1 mois à moins de 3	de 3 mois à moins de 6	de 6 mois à moins de 1 an	de 1 an à moins de 3	de 3 ans à moins de 5	de 5 ans à moins de 10	10 ans et plus
Agression sexuelle par ascendant ou personne ayant autorité .....	74	0	0	6	16	36	8	8	0
Autres atteintes aux moeurs .....	5	2	2	1	0	0	0	0	0
<b>Autres atteintes à la personne .....</b>	<b>2 746</b>	<b>83</b>	<b>907</b>	<b>911</b>	<b>488</b>	<b>305</b>	<b>44</b>	<b>7</b>	<b>1</b>
Violation de domicile .....	319	13	86	123	57	39	1	0	0
Diffamation, discrimination .....	47	7	24	10	5	1	0	0	0
Menaces .....	1 669	51	642	577	280	111	6	2	0
Non assistance ou mise en danger d'autrui .....	192	2	34	76	52	26	2	0	0
Détention, séquestration .....	275	0	20	34	61	119	35	5	1
Atteintes à la vie privée .....	236	10	99	91	27	9	0	0	0
Violation de sépulture .....	8	0	2	0	6	0	0	0	0
<b>Infractions sur les stupéfiants .....</b>	<b>13 480</b>	<b>211</b>	<b>2 433</b>	<b>2 779</b>	<b>3 020</b>	<b>3 831</b>	<b>912</b>	<b>273</b>	<b>21</b>
Détention, acquisition .....	4 672	46	750	1 114	1 180	1 259	263	60	0
Usage illicite .....	2 870	152	1 283	695	423	272	35	10	0
Trafic (import, export) .....	1 489	1	32	113	268	692	254	117	12
Commerce, transport .....	3 937	10	282	703	1 018	1 493	339	84	8
Offre et cession .....	459	2	74	146	122	96	17	1	1
Aide à l'usage par autrui .....	23	0	8	6	7	2	0	0	0
Autres .....	30	0	4	2	2	17	4	1	0
<b>Autres infractions à la santé publique .....</b>	<b>135</b>	<b>4</b>	<b>46</b>	<b>44</b>	<b>32</b>	<b>8</b>	<b>1</b>	<b>0</b>	<b>0</b>
Réglementation des débits de boissons .....	0	0	0	0	0	0	0	0	0
Exercice illégal d'une profession médicale .....	6	0	0	3	2	0	1	0	0
Autres .....	129	4	46	41	30	8	0	0	0
<b>Police des étrangers, nomades .....</b>	<b>2 125</b>	<b>67</b>	<b>788</b>	<b>736</b>	<b>279</b>	<b>217</b>	<b>31</b>	<b>7</b>	<b>0</b>
Entrée ou séjour irrégulier d'un étranger .....	1 521	42	496	512	242	192	30	7	0
Interdiction de résidence .....	588	24	288	216	35	24	1	0	0
Règlement sur le travail des étrangers .....	16	1	4	8	2	1	0	0	0
Nomades .....	0	0	0	0	0	0	0	0	0
Commerce et transport d'armes .....	1 034	61	416	259	177	98	15	7	1

Tableau 12A. Nombre de condamnations à des peines d'emprisonnement pour délit selon le quantum de la peine et selon la nature de l'infraction :  
Tribunal correctionnel

	TOUS QUANTUM*	Emprisonnement ferme (y compris peines mixtes)							
		Moins de 1 mois	de 1 mois à moins de 3	de 3 mois à moins de 6	de 6 mois à moins de 1 an	de 1 an à moins de 3	de 3 ans à moins de 5	de 5 ans à moins de 10	10 ans et plus
Port et transport illicites d'arme.....	777	56	367	188	109	47	8	2	0
Acquisition ou détention d'arme.....	246	5	49	71	65	45	6	5	0
Fabrication, commerce illicites d'explosifs.....	11	0	0	0	3	6	1	0	1
<b>Infractions militaires</b> .....	<b>147</b>	<b>10</b>	<b>13</b>	<b>122</b>	<b>2</b>	<b>0</b>	<b>0</b>	<b>0</b>	<b>0</b>
Désertion.....	136	7	8	121	0	0	0	0	0
Insoumission et autres .....	11	3	5	1	2	0	0	0	0
<b>Autres atteintes à la sûreté publique</b> .....	<b>334</b>	<b>2</b>	<b>17</b>	<b>31</b>	<b>56</b>	<b>111</b>	<b>49</b>	<b>63</b>	<b>5</b>
Législation sur la télécommunication.....	0	0	0	0	0	0	0	0	0
Législation sur les jeux de hasard.....	20	0	3	5	6	6	0	0	0
Association de malfaiteurs .....	271	0	3	13	37	101	49	63	5
Autres atteintes à la sûreté publique.....	43	2	11	13	13	4	0	0	0
<b>Faux en écriture publique ou privée</b> .....	<b>785</b>	<b>15</b>	<b>180</b>	<b>273</b>	<b>172</b>	<b>132</b>	<b>10</b>	<b>3</b>	<b>0</b>
Faux ou usage de faux en écriture privée.....	223	3	56	69	52	38	4	1	0
Falsification de document .....	440	8	90	167	92	77	4	2	0
Obtention, usage de document administratif faux ou inexact.....	122	4	34	37	28	17	2	0	0
<b>Atteintes à l'environnement</b> .....	<b>45</b>	<b>2</b>	<b>26</b>	<b>13</b>	<b>3</b>	<b>1</b>	<b>0</b>	<b>0</b>	<b>0</b>
Travaux ou utilisation illégale des sols.....	19	1	13	4	0	1	0	0	0
Défaut de permis de construire.....	1	0	0	0	1	0	0	0	0
Infraction en matière de pêche.....	0	0	0	0	0	0	0	0	0
Infraction en matière de chasse .....	3	0	1	1	1	0	0	0	0
Autres .....	22	1	12	8	1	0	0	0	0
<b>Ordre administratif et judiciaire</b> .....	<b>6 928</b>	<b>334</b>	<b>3 208</b>	<b>2 268</b>	<b>813</b>	<b>291</b>	<b>9</b>	<b>3</b>	<b>2</b>
Outrage à agent de la force publique.....	2 699	146	1 292	877	306	77	1	0	0
Rébellion.....	736	25	329	247	96	39	0	0	0
Violence sur agent de l'autorité publique .....	404	8	100	163	86	46	1	0	0
Outrage ou violence à magistrat .....	110	9	42	35	20	4	0	0	0
Corruption de fonctionnaire .....	25	0	6	8	8	3	0	0	0
Usurpation de fonction ou de titre .....	21	2	4	8	4	1	1	1	0

Tableau 12A. Nombre de condamnations à des peines d'emprisonnement pour délit selon le quantum de la peine et selon la nature de l'infraction :  
Tribunal correctionnel

	TOUS QUANTUM*	Emprisonnement ferme (y compris peines mixtes)							
		Moins de 1 mois	de 1 mois à moins de 3	de 3 mois à moins de 6	de 6 mois à moins de 1 an	de 1 an à moins de 3	de 3 ans à moins de 5	de 5 ans à moins de 10	10 ans et plus
Refus de restituer un permis de conduire .....	29	3	17	9	0	0	0	0	0
Non exécution d'un TIG ou d'une autre obligation judiciaire.....	1 463	85	849	455	55	18	0	1	0
Non respect d'interdiction de séjour.....	91	5	29	31	21	5	0	0	0
Usurpation d'identité.....	281	4	130	86	44	16	1	0	0
Evasion de détenu .....	491	22	126	175	106	54	5	1	2
Dénonciation calomnieuse .....	116	4	45	43	17	7	0	0	0
Autres ordre administratif et judiciaire .....	462	21	239	131	50	21	0	0	0
Autres délits.....	0	0	0	0	0	0	0	0	0

Source : ministère de la Justice et des Libertés, Casier judiciaire national, SDSE

Tableau 12B. Nombre de condamnations à des peines d'emprisonnement pour délit selon le quantum de la peine et selon la nature de l'infraction :  
Juridictions pour mineurs

	TOUS QUANTUM*	Emprisonnement ferme (y compris peines mixtes)							
		Moins de 1 mois	de 1 mois à moins de 3	de 3 mois à moins de 6	de 6 mois à moins de 1 an	de 1 an à moins de 3	de 3 ans à moins de 5	de 5 ans à moins de 10	10 ans et plus
<b>DÉLITS</b>	<b>4 890</b>	<b>631</b>	<b>2 293</b>	<b>1 097</b>	<b>575</b>	<b>269</b>	<b>23</b>	<b>2</b>	<b>0</b>
<b>Vols, recels</b> .....	<b>2 602</b>	<b>295</b>	<b>1 236</b>	<b>613</b>	<b>310</b>	<b>143</b>	<b>5</b>	<b>0</b>	<b>0</b>
Vol simple .....	299	59	149	59	23	9	0	0	0
Vol avec effraction .....	81	13	37	25	4	2	0	0	0
Vol avec violences .....	214	8	74	61	45	22	4	0	0
Vol avec destruction ou dégradation .....	132	20	63	34	7	8	0	0	0
Vol avec 1 circonstance aggravante .....	435	52	245	84	33	21	0	0	0
Vol avec 2 ou 3 circonstances aggravantes ....	1 222	97	569	301	178	76	1	0	0
Recel simple .....	177	36	88	38	14	1	0	0	0
Recel aggravé .....	42	10	11	11	6	4	0	0	0
Autres vols .....	0	0	0	0	0	0	0	0	0
<b>Escroqueries, abus de confiance</b> .....	<b>130</b>	<b>22</b>	<b>55</b>	<b>36</b>	<b>12</b>	<b>5</b>	<b>0</b>	<b>0</b>	<b>0</b>
Escroquerie .....	14	2	5	4	3	0	0	0	0
Abus de confiance et de blanc-seing .....	9	3	4	2	0	0	0	0	0
Détournement ou destruction d'objet saisi ou gagé .....	1	0	0	1	0	0	0	0	0
Filouterie d'hôtel .....	0	0	0	0	0	0	0	0	0
Filouterie d'aliments .....	1	1	0	0	0	0	0	0	0
Autres filouteries .....	3	2	0	1	0	0	0	0	0
Extorsion de fonds, chantage .....	102	14	46	28	9	5	0	0	0
<b>Destructions, dégradations</b> .....	<b>269</b>	<b>41</b>	<b>124</b>	<b>74</b>	<b>20</b>	<b>9</b>	<b>1</b>	<b>0</b>	<b>0</b>
Destruction d'un bien d'autrui .....	43	12	24	6	1	0	0	0	0
Destruction d'un bien d'autrui par explosion ou incendie .....	113	9	37	43	14	9	1	0	0
Destruction d'un bien d'autrui avec effraction .	61	11	35	11	4	0	0	0	0
Dégradation d'un monument d'utilité publique	49	8	27	13	1	0	0	0	0
Acte de cruauté sur un animal domestique .....	0	0	0	0	0	0	0	0	0
Autres destructions .....	3	1	1	1	0	0	0	0	0
<b>Circulation routière</b> .....	<b>216</b>	<b>38</b>	<b>113</b>	<b>43</b>	<b>19</b>	<b>3</b>	<b>0</b>	<b>0</b>	<b>0</b>
Conduite en état alcoolique .....	8	1	5	0	2	0	0	0	0

\* Cette colonne correspond à la somme des colonnes emprisonnement ferme pour délit et emprisonnement avec sursis partiel pour délit du tableau 6B (3 227+ 1 663 = 4 890)





Tableau 12B. Nombre de condamnations à des peines d'emprisonnement pour délit selon le quantum de la peine et selon la nature de l'infraction :  
Juridictions pour mineurs

	TOUS QUANTUM*	Emprisonnement ferme (y compris peines mixtes)							
		Moins de 1 mois	de 1 mois à moins de 3	de 3 mois à moins de 6	de 6 mois à moins de 1 an	de 1 an à moins de 3	de 3 ans à moins de 5	de 5 ans à moins de 10	10 ans et plus
<b>Fraudes et contrefaçons</b> .....	<b>3</b>	<b>0</b>	<b>2</b>	<b>0</b>	<b>0</b>	<b>1</b>	<b>0</b>	<b>0</b>	<b>0</b>
Tromperie sur la marchandise .....	1	0	0	0	0	1	0	0	0
Détention de denrées nuisibles à la santé .....	0	0	0	0	0	0	0	0	0
Contrefaçon de marque, modèle ou oeuvre ....	2	0	2	0	0	0	0	0	0
Autres fraudes .....	0	0	0	0	0	0	0	0	0
<b>Législation sur la concurrence et les prix</b> .....	<b>0</b>	<b>0</b>	<b>0</b>	<b>0</b>	<b>0</b>	<b>0</b>	<b>0</b>	<b>0</b>	<b>0</b>
Publicité mensongère .....	0	0	0	0	0	0	0	0	0
Achat ou vente sans facture .....	0	0	0	0	0	0	0	0	0
Technique de vente répréhensible .....	0	0	0	0	0	0	0	0	0
Prix illicites et autres .....	0	0	0	0	0	0	0	0	0
<b>Législation sur les sociétés</b> .....	<b>0</b>	<b>0</b>	<b>0</b>	<b>0</b>	<b>0</b>	<b>0</b>	<b>0</b>	<b>0</b>	<b>0</b>
Banqueroute .....	0	0	0	0	0	0	0	0	0
Gestion et comptabilité délictueuses .....	0	0	0	0	0	0	0	0	0
Exercice illégal d'une profession .....	0	0	0	0	0	0	0	0	0
Autres .....	0	0	0	0	0	0	0	0	0
<b>Atteintes aux finances publiques</b> .....	<b>10</b>	<b>0</b>	<b>4</b>	<b>2</b>	<b>3</b>	<b>1</b>	<b>0</b>	<b>0</b>	<b>0</b>
Fraude à l'impôt .....	0	0	0	0	0	0	0	0	0
Infraction douanière .....	9	0	3	2	3	1	0	0	0
Autres .....	1	0	1	0	0	0	0	0	0
<b>Coups et violences volontaires</b> .....	<b>819</b>	<b>94</b>	<b>406</b>	<b>181</b>	<b>86</b>	<b>46</b>	<b>6</b>	<b>0</b>	<b>0</b>
Avec ITT > 8 jours sans circonstance aggravante .....	25	2	12	4	2	4	1	0	0
Avec ITT <= 8 jours avec circonstances aggravantes .....	619	73	335	139	51	17	4	0	0
Avec ITT > 8 jours avec circonstances aggravantes .....	154	12	48	35	33	25	1	0	0
Envers mineur de moins de 15 ans avec incapacité <= 8 jours .....	15	6	7	2	0	0	0	0	0
Envers mineur de moins de 15 ans avec incapacité > 8 jours .....	5	1	3	1	0	0	0	0	0
Autres violences envers mineur .....	1	0	1	0	0	0	0	0	0

Tableau 12B. Nombre de condamnations à des peines d'emprisonnement pour délit selon le quantum de la peine et selon la nature de l'infraction :  
Juridictions pour mineurs

	TOUS QUANTUM*	Emprisonnement ferme (y compris peines mixtes)							
		Moins de 1 mois	de 1 mois à moins de 3	de 3 mois à moins de 6	de 6 mois à moins de 1 an	de 1 an à moins de 3	de 3 ans à moins de 5	de 5 ans à moins de 10	10 ans et plus
<b>Homicides involontaires</b> .....	<b>1</b>	<b>0</b>	<b>0</b>	<b>0</b>	<b>1</b>	<b>0</b>	<b>0</b>	<b>0</b>	<b>0</b>
Par conducteur .....	0	0	0	0	0	0	0	0	0
Par conducteur en état alcoolique .....	0	0	0	0	0	0	0	0	0
Par accident du travail .....	0	0	0	0	0	0	0	0	0
Autres homicides involontaires .....	1	0	0	0	1	0	0	0	0
<b>Blessures involontaires</b> .....	<b>7</b>	<b>1</b>	<b>4</b>	<b>1</b>	<b>1</b>	<b>0</b>	<b>0</b>	<b>0</b>	<b>0</b>
Par conducteur .....	7	1	4	1	1	0	0	0	0
Par conducteur en état alcoolique avec ITT<=3mois .....	0	0	0	0	0	0	0	0	0
Par conducteur en état alcoolique avec ITT>3mois .....	0	0	0	0	0	0	0	0	0
Par accident du travail avec ITT>3mois .....	0	0	0	0	0	0	0	0	0
Autres .....	0	0	0	0	0	0	0	0	0
<b>Atteintes à la famille</b> .....	<b>0</b>	<b>0</b>	<b>0</b>	<b>0</b>	<b>0</b>	<b>0</b>	<b>0</b>	<b>0</b>	<b>0</b>
Abandon de famille.....	0	0	0	0	0	0	0	0	0
Non présentation d'enfant.....	0	0	0	0	0	0	0	0	0
Abandon de foyer.....	0	0	0	0	0	0	0	0	0
Autres .....	0	0	0	0	0	0	0	0	0
<b>Atteintes aux mœurs</b> .....	<b>112</b>	<b>1</b>	<b>23</b>	<b>23</b>	<b>33</b>	<b>23</b>	<b>8</b>	<b>1</b>	<b>0</b>
Exhibition sexuelle .....	2	0	1	1	0	0	0	0	0
Proxénétisme .....	0	0	0	0	0	0	0	0	0
Proxénétisme aggravé.....	0	0	0	0	0	0	0	0	0
Agression sexuelle .....	30	1	10	9	5	5	0	0	0
Agression sexuelle avec circonstances aggravantes .....	25	0	3	3	9	6	4	0	0
Atteinte sexuelle sur mineur sans circonstance aggravante .....	0	0	0	0	0	0	0	0	0
Atteinte ou agression sexuelle sur mineur avec circonstances aggravantes .....	53	0	9	10	18	11	4	1	0
Autres atteintes aux mœurs sur mineur .....	1	0	0	0	0	1	0	0	0

Tableau 12B. Nombre de condamnations à des peines d'emprisonnement pour délit selon le quantum de la peine et selon la nature de l'infraction :  
Juridictions pour mineurs

	TOUS QUANTUM*	Emprisonnement ferme (y compris peines mixtes)							
		Moins de 1 mois	de 1 mois à moins de 3	de 3 mois à moins de 6	de 6 mois à moins de 1 an	de 1 an à moins de 3	de 3 ans à moins de 5	de 5 ans à moins de 10	10 ans et plus
Agression sexuelle par ascendant ou personne ayant autorité .....	1	0	0	0	1	0	0	0	0
Autres atteintes aux moeurs .....	0	0	0	0	0	0	0	0	0
<b>Autres atteintes à la personne .....</b>	<b>105</b>	<b>17</b>	<b>46</b>	<b>17</b>	<b>17</b>	<b>7</b>	<b>1</b>	<b>0</b>	<b>0</b>
Violation de domicile .....	13	1	8	1	1	2	0	0	0
Diffamation, discrimination.....	4	1	2	1	0	0	0	0	0
Menaces .....	58	14	32	9	3	0	0	0	0
Non assistance ou mise en danger d'autrui....	9	0	1	1	4	2	1	0	0
Détenion, séquestration.....	20	0	3	5	9	3	0	0	0
Atteintes à la vie privée.....	1	1	0	0	0	0	0	0	0
Violation de sépulture .....	0	0	0	0	0	0	0	0	0
<b>Infractions sur les stupéfiants .....</b>	<b>321</b>	<b>52</b>	<b>115</b>	<b>71</b>	<b>55</b>	<b>26</b>	<b>2</b>	<b>0</b>	<b>0</b>
Détenion, acquisition .....	175	32	63	34	31	14	1	0	0
Usage illicite .....	50	13	19	12	5	1	0	0	0
Trafic (import, export) .....	7	0	1	0	2	3	1	0	0
Commerce, transport .....	71	4	25	23	13	6	0	0	0
Offre et cession .....	17	2	7	2	4	2	0	0	0
Aide à l'usage par autrui .....	1	1	0	0	0	0	0	0	0
Autres .....	0	0	0	0	0	0	0	0	0
<b>Autres infractions à la santé publique .....</b>	<b>0</b>	<b>0</b>	<b>0</b>	<b>0</b>	<b>0</b>	<b>0</b>	<b>0</b>	<b>0</b>	<b>0</b>
Réglementation des débits de boissons .....	0	0	0	0	0	0	0	0	0
Exercice illégal d'une profession médicale .....	0	0	0	0	0	0	0	0	0
Autres .....	0	0	0	0	0	0	0	0	0
<b>Police des étrangers, nomades .....</b>	<b>4</b>	<b>0</b>	<b>1</b>	<b>1</b>	<b>1</b>	<b>1</b>	<b>0</b>	<b>0</b>	<b>0</b>
Entrée ou séjour irrégulier d'un étranger.....	4	0	1	1	1	1	0	0	0
Interdiction de résidence .....	0	0	0	0	0	0	0	0	0
Règlement sur le travail des étrangers .....	0	0	0	0	0	0	0	0	0
Nomades .....	0	0	0	0	0	0	0	0	0
<b>Commerce et transport d'armes .....</b>	<b>32</b>	<b>10</b>	<b>12</b>	<b>3</b>	<b>4</b>	<b>2</b>	<b>0</b>	<b>1</b>	<b>0</b>



Tableau 12B. Nombre de condamnations à des peines d'emprisonnement pour délit selon le quantum de la peine et selon la nature de l'infraction :  
Juridictions pour mineurs

	TOUS QUANTUM*	Emprisonnement ferme (y compris peines mixtes)							
		Moins de 1 mois	de 1 mois à moins de 3	de 3 mois à moins de 6	de 6 mois à moins de 1 an	de 1 an à moins de 3	de 3 ans à moins de 5	de 5 ans à moins de 10	10 ans et plus
Refus de restituer un permis de conduire .....	0	0	0	0	0	0	0	0	0
Non exécution d'un TIG ou d'une autre obligation judiciaire.....	24	5	17	0	1	1	0	0	0
Non respect d'interdiction de séjour.....	0	0	0	0	0	0	0	0	0
Usurpation d'identité.....	2	0	2	0	0	0	0	0	0
Evasion de détenu .....	13	3	6	2	2	0	0	0	0
Dénonciation calomnieuse .....	1	0	1	0	0	0	0	0	0
Autres ordre administratif et judiciaire .....	12	2	5	4	1	0	0	0	0
Autres délits.....	0	0	0	0	0	0	0	0	0

Source : ministère de la Justice et des Libertés, Casier judiciaire national, SDSE

Tableau 13. Nombre de condamnations à des peines d'emprisonnement et quantum moyen selon la nature de l'infraction :  
Infraction unique et infractions multiples

	TOUTES CONDAMNATIONS		Condamnations à infraction unique		Condamnations à infractions multiples	
	Nombre d'emprisonnements fermes*	Durée moyenne en mois	Nombre d'emprisonnements fermes	Durée moyenne en mois	Nombre d'emprisonnements fermes	Durée moyenne en mois
<b>TOUTES INFRACTIONS</b>	123 504	7,9	59 442	6,0	64 062	9,7
<b>CRIMES</b> .....	1 639	60,6	842	56,2	797	65,3
Homicides volontaires .....	107	74,9	83	73,3	24	80,6
Meurtre .....	63	75,2	51	72,2	12	87,8
Assassinat.....	27	68,3	18	70,5	9	63,8
Meurtre sur mineur de moins de 15 ans .....	5	59,2	5	59,2	0	0
Autres .....	12	95,2	9	92,7	3	102,6
Coups et violences volontaires .....	232	61,1	173	60,4	59	63,3
Mort non intentionnelle .....	140	64,3	116	62,3	24	74,0
Infirmité permanente .....	25	65,5	15	64,7	10	66,6
Envers mineurs .....	25	50,5	23	49,7	2	59,2
Autres .....	42	54,1	19	57,9	23	51,0
Viols et attentats à la pudeur .....	830	61,0	390	53,7	440	67,5
Viol commis par plusieurs personnes .....	100	47,3	67	43,6	33	54,9
Viol avec circonstances aggravantes.....	262	69,6	104	61,2	158	75,1
Viol sur mineur de moins de 15 ans .....	211	51,4	65	37,0	146	57,7
Viol par ascendant ou personne ayant autorité .....	44	74,1	16	65,8	28	78,8
Viol simple et autres .....	213	63,9	138	59,4	75	72,1
Vols, recels, destructions .....	427	55,8	185	50,6	242	59,8
Vol avec port d'arme .....	334	56,6	151	49,2	183	62,6
Autre vol qualifié.....	56	58,7	22	60,7	34	57,5
Recel qualifié .....	5	52,5	2	6,9	3	82,8
Destruction - dégradation.....	32	43,9	10	58,0	22	37,5
Atteintes à la sûreté publique .....	0	0	0	0	0	0
Faux-monnayage.....	0	0	0	0	0	0
Autres atteintes à la sûreté publique .....	0	0	0	0	0	0
Autres crimes.....	43	61,5	11	44,6	32	67,3

\* Cette colonne correspond à la somme des colonnes emprisonnement ferme et emprisonnement avec sursis partiel du tableau 6 (90 669 + 32 835 = 123 504)

Tableau 13. Nombre de condamnations à des peines d'emprisonnement et quantum moyen selon la nature de l'infraction :  
Infraction unique et infractions multiples

	TOUTES CONDAMNATIONS		Condamnations à infraction unique		Condamnations à infractions multiples	
	Nombre d'emprisonnements fermes*	Durée moyenne en mois	Nombre d'emprisonnements fermes	Durée moyenne en mois	Nombre d'emprisonnements fermes	Durée moyenne en mois
<b>DÉLITS</b> .....	121 865	7,2	58 600	5,3	63 265	9,0
<b>Vols, recels</b> .....	34 514	7,2	20 591	5,8	13 923	9,4
Vol simple .....	8 344	4,9	4 761	3,7	3 583	6,6
Vol avec effraction.....	2 092	7,8	1 296	6,6	796	9,8
Vol avec violences.....	2 295	12,6	1 381	10,6	914	15,6
Vol avec destruction ou dégradation.....	2 685	6,0	1 613	4,8	1 072	7,8
Vol avec 1 circonstance aggravante .....	5 793	5,8	3 795	4,6	1 998	8,1
Vol avec 2 ou 3 circonstances aggravantes .....	8 064	10,3	4 626	8,6	3 438	12,6
Recel simple .....	4 488	5,3	2 676	3,9	1 812	7,5
Recel aggravé .....	753	9,2	443	6,9	310	12,6
Autres vols.....	0	0	0	0	0	0
<b>Escroqueries, abus de confiance</b> .....	4 312	8,4	2 460	6,4	1 852	10,9
Escroquerie .....	2 121	9,3	1 100	7,3	1 021	11,3
Abus de confiance et de blanc-seing .....	627	7,1	392	5,4	235	10,0
Détournement ou destruction d'objet saisi ou gagé .....	27	2,9	24	2,6	3	5,3
Filouterie d'hôtel.....	105	4,0	58	2,6	47	5,6
Filouterie d'aliments .....	118	2,6	74	1,6	44	4,3
Autres filouteries .....	339	2,3	259	1,7	80	4,4
Extorsion de fonds, chantage.....	975	10,6	553	8,9	422	13,0
<b>Destructions, dégradations</b> .....	3 813	5,3	2 111	4,2	1 702	6,5
Destruction d'un bien d'autrui .....	1 599	3,5	883	2,4	716	4,9
Destruction d'un bien d'autrui par explosion ou incendie .....	1 078	9,2	640	8,2	438	10,8
Destruction d'un bien d'autrui avec effraction.....	624	4,3	322	3,0	302	5,7
Dégradation d'un monument d'utilité publique.....	476	3,5	237	2,3	239	4,8
Acte de cruauté sur un animal domestique .....	15	2,7	13	2,8	2	2,0
Autres destructions .....	21	3,4	16	2,8	5	5,0
<b>Circulation routière</b> .....	23 906	3,4	9 481	2,6	14 425	4,0
Conduite en état alcoolique .....	9 899	3,5	4 372	2,7	5 527	4,0

Tableau 13. Nombre de condamnations à des peines d'emprisonnement et quantum moyen selon la nature de l'infraction :  
Infraction unique et infractions multiples

	TOUTES CONDAMNATIONS		Condamnations à infraction unique		Condamnations à infractions multiples	
	Nombre d'emprisonnements fermes*	Durée moyenne en mois	Nombre d'emprisonnements fermes	Durée moyenne en mois	Nombre d'emprisonnements fermes	Durée moyenne en mois
Délit de fuite .....	599	3,7	171	2,4	428	4,3
Refus d'obtempérer.....	2 254	4,4	485	2,2	1 769	5,0
Refus de vérification de l'état alcoolique .....	247	3,5	60	2,6	187	3,9
Conduite malgré suspension du permis .....	3 379	3,0	1 735	2,5	1 644	3,6
Défaut de plaques ou fausses plaques.....	86	5,9	15	4,1	71	6,2
Conduite sans permis .....	6 144	3,2	2 469	2,4	3 675	3,7
Conduite en ayant fait usage de stupéfiants .....	354	2,9	143	2,3	211	3,4
Défaut d'assurance .....	876	3,5	0	0	876	3,5
Autres circulation routière.....	68	3,2	31	2,4	37	3,8
<b>Transports .....</b>	<b>14</b>	<b>7,8</b>	<b>4</b>	<b>2,1</b>	<b>10</b>	<b>10,1</b>
Obstacle au contrôle d'autorisation de transport routier .....	4	5,9	1	3,9	3	6,6
Transport routier sans autorisation.....	4	10,6	1	3,0	3	13,2
Infraction en matière de navigation.....	2	8,9	0	0	2	8,9
Autres .....	4	6,3	2	0,7	2	11,8
<b>Chèques .....</b>	<b>699</b>	<b>6,3</b>	<b>144</b>	<b>4,7</b>	<b>555</b>	<b>6,7</b>
Contrefaçon de chèques et usage .....	644	6,5	94	5,6	550	6,7
Retrait ou blocage de la provision d'un chèque.....	23	3,5	19	3,1	4	5,4
Violation à l'interdiction d'émettre .....	30	3,1	29	3,1	1	3,0
Autres .....	2	2,5	2	2,5	0	0
<b>Travail et sécurité sociale .....</b>	<b>326</b>	<b>5,9</b>	<b>105</b>	<b>3,6</b>	<b>221</b>	<b>7,0</b>
Hygiène et sécurité .....	6	4,8	2	2,5	4	5,9
Travail illégal.....	303	5,9	101	3,6	202	7,1
Entrave aux fonctions de l'inspecteur du travail.....	6	3,9	2	5,9	4	3,0
Fraude aux prestations ou cotisations sociales.....	7	5,9	0	0	7	5,9
Entrave à la représentation des salariés .....	0	0	0	0	0	0
Autres .....	4	7,2	0	0	4	7,2
<b>Fraudes et contrefaçons .....</b>	<b>164</b>	<b>10,9</b>	<b>39</b>	<b>3,7</b>	<b>125</b>	<b>13,1</b>
Tromperie sur la marchandise.....	78	14,3	17	3,4	61	17,4



Tableau 13. Nombre de condamnations à des peines d'emprisonnement et quantum moyen selon la nature de l'infraction :  
Infraction unique et infractions multiples

	TOUTES CONDAMNATIONS		Condamnations à infraction unique		Condamnations à infractions multiples	
	Nombre d'emprisonnements fermes*	Durée moyenne en mois	Nombre d'emprisonnements fermes	Durée moyenne en mois	Nombre d'emprisonnements fermes	Durée moyenne en mois
Détention de denrées nuisibles à la santé.....	2	13,3	1	23,7	1	3,0
Contrefaçon de marque, modèle ou oeuvre .....	84	7,6	21	3,0	63	9,1
Autres fraudes.....	0	0	0	0	0	0
<b>Législation sur la concurrence et les prix .....</b>	<b>225</b>	<b>8,1</b>	<b>134</b>	<b>7,4</b>	<b>91</b>	<b>9,2</b>
Publicité mensongère .....	6	4,6	2	4,4	4	4,7
Achat ou vente sans facture.....	1	2,0	0	0	1	2,0
Technique de vente répréhensible.....	57	6,6	22	6,1	35	6,8
Prix illicites et autres .....	161	8,9	110	7,7	51	11,4
<b>Législation sur les sociétés .....</b>	<b>193</b>	<b>10,4</b>	<b>58</b>	<b>6,8</b>	<b>135</b>	<b>11,9</b>
Banqueroute.....	88	9,2	37	6,6	51	11,0
Gestion et comptabilité délictueuses.....	82	12,7	13	9,9	69	13,3
Exercice illégal d'une profession .....	22	6,3	8	2,7	14	8,4
Autres .....	1	7,9	0	0	1	7,9
<b>Atteintes aux finances publiques .....</b>	<b>679</b>	<b>14,1</b>	<b>128</b>	<b>7,4</b>	<b>551</b>	<b>15,7</b>
Fraude à l'impôt .....	146	10,4	35	11,0	111	10,2
Infraction douanière .....	347	17,1	46	5,1	301	19,0
Autres .....	186	11,4	47	6,9	139	12,9
<b>Coups et violences volontaires .....</b>	<b>16 060</b>	<b>7,1</b>	<b>9 714</b>	<b>6,4</b>	<b>6 346</b>	<b>8,1</b>
Avec ITT > 8 jours sans circonstance aggravante.....	769	6,9	581	6,1	188	9,2
Avec ITT <= 8 jours avec circonstances aggravantes .....	11 844	5,9	6 944	5,1	4 900	7,1
Avec ITT > 8 jours avec circonstances aggravantes ...	3 032	11,4	1 948	10,9	1 084	12,3
Envers mineur de moins de 15 ans avec incapacité <= 8 jours .....	131	5,1	77	4,5	54	5,8
Envers mineur de moins de 15 ans avec incapacité > 8 jours .....	216	10,2	125	10,2	91	10,1
Autres violences envers mineur.....	68	9,0	39	7,1	29	11,5
<b>Homicides involontaires .....</b>	<b>363</b>	<b>14,5</b>	<b>173</b>	<b>13,8</b>	<b>190</b>	<b>15,2</b>
Par conducteur .....	188	16,7	82	16,3	106	17,0
Par conducteur en état alcoolique .....	138	12,0	76	11,1	62	13,1
Par accident du travail .....	4	4,7	1	3,9	3	4,9

Tableau 13. Nombre de condamnations à des peines d'emprisonnement et quantum moyen selon la nature de l'infraction :  
Infraction unique et infractions multiples

	TOUTES CONDAMNATIONS		Condamnations à infraction unique		Condamnations à infractions multiples	
	Nombre d'emprisonnements fermes*	Durée moyenne en mois	Nombre d'emprisonnements fermes	Durée moyenne en mois	Nombre d'emprisonnements fermes	Durée moyenne en mois
Autres homicides involontaires .....	33	14,0	14	14,5	19	13,6
<b>Blessures involontaires .....</b>	<b>811</b>	<b>5,3</b>	<b>392</b>	<b>4,5</b>	<b>419</b>	<b>6,1</b>
Par conducteur .....	565	5,5	249	4,5	316	6,3
Par conducteur en état alcoolique avec ITT<=3mois ...	178	4,6	103	4,4	75	4,8
Par conducteur en état alcoolique avec ITT>3mois ...	36	6,1	18	4,9	18	7,3
Par accident du travail avec ITT>3mois .....	2	14,8	0	0	2	14,8
Autres .....	30	4,1	22	4,2	8	3,6
<b>Atteintes à la famille .....</b>	<b>837</b>	<b>4,2</b>	<b>802</b>	<b>4,1</b>	<b>35</b>	<b>7,1</b>
Abandon de famille .....	745	3,8	732	3,8	13	4,9
Non présentation d'enfant .....	70	7,4	57	7,0	13	9,2
Abandon de foyer .....	13	4,1	9	4,1	4	4,2
Autres .....	9	9,5	4	9,6	5	9,5
<b>Atteintes aux mœurs .....</b>	<b>2 858</b>	<b>18,2</b>	<b>1 895</b>	<b>17,0</b>	<b>963</b>	<b>20,7</b>
Exhibition sexuelle.....	333	4,8	262	4,5	71	6,1
Proxénétisme .....	119	19,0	33	18,9	86	19,0
Proxénétisme aggravé .....	158	26,6	84	23,1	74	30,5
Agression sexuelle .....	517	14,3	349	13,5	168	16,1
Agression sexuelle avec circonstances aggravantes ...	285	23,8	206	22,1	79	28,3
Atteinte sexuelle sur mineur sans circonstance aggravante.....	62	15,9	42	11,7	20	25,0
Atteinte ou agression sexuelle sur mineur avec circonstances aggravantes .....	1 050	22,9	776	21,5	274	26,7
Autres atteintes aux mœurs sur mineur .....	232	11,5	75	7,3	157	13,5
Agression sexuelle par ascendant ou personne ayant autorité .....	95	23,2	66	21,7	29	26,7
Autres atteintes aux mœurs .....	7	1,4	2	0,5	5	1,8
<b>Autres atteintes à la personne .....</b>	<b>3 329</b>	<b>6,1</b>	<b>1 463</b>	<b>3,8</b>	<b>1 866</b>	<b>7,9</b>
Violation de domicile.....	377	5,1	116	2,7	261	6,2
Diffamation, discrimination .....	59	2,4	28	1,7	31	3,1
Menaces.....	1 978	4,3	974	3,3	1 004	5,2

Tableau 13. Nombre de condamnations à des peines d'emprisonnement et quantum moyen selon la nature de l'infraction :  
Infraction unique et infractions multiples

	TOUTES CONDAMNATIONS		Condamnations à infraction unique		Condamnations à infractions multiples	
	Nombre d'emprisonnements fermes*	Durée moyenne en mois	Nombre d'emprisonnements fermes	Durée moyenne en mois	Nombre d'emprisonnements fermes	Durée moyenne en mois
Non assistance ou mise en danger d'autrui .....	259	7,0	123	6,5	136	7,5
Détention, séquestration .....	358	19,1	56	13,9	302	20,1
Atteintes à la vie privée .....	287	3,5	162	2,6	125	4,7
Violation de sépulture .....	11	11,2	4	7,4	7	13,4
<b>Infractions sur les stupéfiants .....</b>	<b>15 412</b>	<b>12,9</b>	<b>2 270</b>	<b>3,1</b>	<b>13 142</b>	<b>14,6</b>
Détention, acquisition .....	5 456	11,3	689	4,0	4 767	12,3
Usage illicite.....	3 111	5,0	1 361	1,9	1 750	7,5
Trafic (import, export) .....	1 706	26,3	18	20,0	1 688	26,4
Commerce, transport .....	4 547	15,8	24	12,3	4 523	15,8
Offre et cession .....	526	8,7	148	5,2	378	10,1
Aide à l'usage par autrui .....	25	5,0	13	4,1	12	5,8
Autres .....	41	21,1	17	13,9	24	26,2
<b>Autres infractions à la santé publique .....</b>	<b>148</b>	<b>4,9</b>	<b>92</b>	<b>3,5</b>	<b>56</b>	<b>7,1</b>
Réglementation des débits de boissons.....	1	7,9	0	0	1	7,9
Exercice illégal d'une profession médicale.....	9	10,4	1	5,9	8	11,0
Autres .....	138	4,5	91	3,5	47	6,4
<b>Police des étrangers, nomades .....</b>	<b>2 395</b>	<b>5,6</b>	<b>1 001</b>	<b>4,8</b>	<b>1 394</b>	<b>6,1</b>
Entrée ou séjour irrégulier d'un étranger .....	1 748	6,4	540	6,7	1 208	6,3
Interdiction de résidence.....	629	3,4	455	2,7	174	5,1
Règlement sur le travail des étrangers.....	18	3,5	6	2,2	12	4,1
Nomades.....	0	0	0	0	0	0
<b>Commerce et transport d'armes .....</b>	<b>1 182</b>	<b>5,9</b>	<b>468</b>	<b>2,8</b>	<b>714</b>	<b>8,0</b>
Port et transport illicites d'arme .....	883	4,1	380	2,2	503	5,5
Acquisition ou détention d'arme.....	281	10,3	87	4,8	194	12,8
Fabrication, commerce illicites d'explosifs.....	18	27,6	1	23,7	17	27,8
<b>Infractions militaires .....</b>	<b>155</b>	<b>2,7</b>	<b>147</b>	<b>2,7</b>	<b>8</b>	<b>2,5</b>
Désertion.....	141	2,8	141	2,8	0	0
Insoumission et autres.....	14	2,2	6	1,7	8	2,5
<b>Autres atteintes à la sûreté publique .....</b>	<b>441</b>	<b>32,3</b>	<b>163</b>	<b>29,4</b>	<b>278</b>	<b>34,1</b>

Tableau 13. Nombre de condamnations à des peines d'emprisonnement et quantum moyen selon la nature de l'infraction :  
Infraction unique et infractions multiples

	TOUTES CONDAMNATIONS		Condamnations à infraction unique		Condamnations à infractions multiples	
	Nombre d'emprisonnements fermes*	Durée moyenne en mois	Nombre d'emprisonnements fermes	Durée moyenne en mois	Nombre d'emprisonnements fermes	Durée moyenne en mois
Législation sur la télécommunication .....	0	0	0	0	0	0
Législation sur les jeux de hasard .....	23	8,7	2	6,9	21	8,9
Association de malfaiteurs.....	369	37,5	140	33,5	229	39,9
Autres atteintes à la sûreté publique .....	49	4,9	21	4,3	28	5,4
<b>Faux en écriture publique ou privée .....</b>	<b>905</b>	<b>7,0</b>	<b>158</b>	<b>3,7</b>	<b>747</b>	<b>7,7</b>
Faux ou usage de faux en écriture privée .....	255	7,0	30	3,0	225	7,5
Falsification de document .....	513	7,1	102	4,2	411	7,8
Obtention, usage de document administratif faux ou inexact .....	137	6,6	26	2,7	111	7,5
<b>Atteintes à l'environnement .....</b>	<b>62</b>	<b>2,8</b>	<b>26</b>	<b>2,3</b>	<b>36</b>	<b>3,2</b>
Travaux ou utilisation illégale des sols .....	31	2,7	17	2,0	14	3,6
Défaut de permis de construire.....	2	6,9	0	0	2	6,9
Infraction en matière de pêche .....	0	0	0	0	0	0
Infraction en matière de chasse.....	4	3,7	0	0	4	3,7
Autres .....	25	2,5	9	2,8	16	2,3
<b>Ordre administratif et judiciaire .....</b>	<b>8 062</b>	<b>3,5</b>	<b>4 581</b>	<b>2,8</b>	<b>3 481</b>	<b>4,5</b>
Outrage à agent de la force publique.....	3 182	3,0	1 172	2,1	2 010	3,6
Rébellion .....	841	3,6	314	2,1	527	4,4
Violence sur agent de l'autorité publique.....	497	5,1	224	4,2	273	5,8
Outrage ou violence à magistrat .....	133	3,4	90	2,9	43	4,4
Corruption de fonctionnaire.....	35	7,6	14	7,3	21	7,7
Usurpation de fonction ou de titre .....	27	8,0	9	4,2	18	9,9
Refus de restituer un permis de conduire.....	32	2,0	27	2,0	5	2,0
Non exécution d'un TIG ou d'une autre obligation judiciaire.....	1 630	2,6	1 523	2,3	107	6,7
Non respect d'interdiction de séjour .....	103	4,6	66	3,2	37	6,9
Usurpation d'identité .....	320	3,9	179	3,1	141	4,8
Evasion de détenu.....	561	6,1	461	5,1	100	10,8
Dénonciation calomnieuse.....	136	3,8	76	2,9	60	4,9
Autres ordre administratif et judiciaire .....	565	3,6	426	2,9	139	6,0

Tableau 13. Nombre de condamnations à des peines d'emprisonnement et quantum moyen selon la nature de l'infraction :  
Infraction unique et infractions multiples

	TOUTES CONDAMNATIONS		Condamnations à infraction unique		Condamnations à infractions multiples	
	Nombre d'emprisonnements fermes*	Durée moyenne en mois	Nombre d'emprisonnements fermes	Durée moyenne en mois	Nombre d'emprisonnements fermes	Durée moyenne en mois
Autres délits .....	0	0	0	0	0	0
CONTRAVENTIONS DE 5e CLASSE.....	0	0	0	0	0	0

Source : ministère de la Justice et des Libertés, Casier judiciaire national, SDSE

Tableau 14. Nombre de condamnations à des amendes fermes et montant moyen des amendes selon la nature de l'infraction :  
Peine principale et peines "associées"

	TOUTES CONDAMNATIONS		Peine principale		Peines "associées"	
	Nombre d'amendes fermes*	Montant moyen	Nombre d'amendes fermes	Montant moyen	Nombre d'amendes fermes	Montant moyen
<b>TOUTES INFRACTIONS</b>	<b>209 953</b>	<b>609</b>	<b>204 630</b>	<b>614</b>	<b>55 176</b>	<b>2 700</b>
<b>DÉLITS</b> .....	<b>160 035</b>	<b>680</b>	<b>157 425</b>	<b>684</b>	<b>52 381</b>	<b>2 795</b>
<b>Vols, recels</b> .....	<b>6 713</b>	<b>430</b>	<b>6 679</b>	<b>432</b>	<b>4 046</b>	<b>1 447</b>
Vol simple .....	2 602	332	2 581	333	1 114	467
Vol avec effraction.....	127	403	127	403	144	413
Vol avec violences.....	52	336	52	336	122	300
Vol avec destruction ou dégradation.....	361	354	360	354	258	354
Vol avec 1 circonstance aggravante .....	1 522	349	1 517	350	902	517
Vol avec 2 ou 3 circonstances aggravantes .....	430	360	430	360	487	1 586
Recel simple .....	1 423	713	1 416	716	791	2 589
Recel aggravé .....	196	650	196	650	228	8 158
Autres vols.....	0	0	0	0	0	0
<b>Escroqueries, abus de confiance</b> .....	<b>1 574</b>	<b>1 073</b>	<b>1 566</b>	<b>1 077</b>	<b>1 122</b>	<b>6 513</b>
Escroquerie .....	953	911	947	916	733	8 275
Abus de confiance et de blanc-seing.....	230	1 190	229	1 193	249	3 733
Détournement ou destruction d'objet saisi ou gagé .....	33	12 376	33	12 376	4	3 050
Filouterie d'hôtel.....	43	516	43	516	4	363
Filouterie d'aliments .....	63	300	63	300	9	276
Autres filouteries .....	203	331	202	329	52	390
Extorsion de fonds, chantage.....	49	625	49	625	71	3 879
<b>Destructions, dégradations</b> .....	<b>2 225</b>	<b>421</b>	<b>2 181</b>	<b>425</b>	<b>913</b>	<b>494</b>
Destruction d'un bien d'autrui .....	1 328	423	1 288	429	516	456
Destruction d'un bien d'autrui par explosion ou incendie.....	60	372	60	372	92	557
Destruction d'un bien d'autrui avec effraction .....	400	345	400	345	189	621
Dégradation d'un monument d'utilité publique.....	368	432	364	436	95	349
Acte de cruauté sur un animal domestique .....	43	568	43	568	17	568
Autres destructions .....	26	1 181	26	1 181	4	1 175
<b>Circulation routière</b> .....	<b>113 884</b>	<b>351</b>	<b>113 221</b>	<b>352</b>	<b>26 416</b>	<b>347</b>

\* Le montant des amendes est calculé sur la seule partie ferme (amende ferme + amende avec sursis partiel)

Tableau 14. Nombre de condamnations à des amendes fermes et montant moyen des amendes selon la nature de l'infraction :  
Peine principale et peines "associées"

	TOUTES CONDAMNATIONS		Peine principale		Peines "associées"	
	Nombre d'amendes fermes*	Montant moyen	Nombre d'amendes fermes	Montant moyen	Nombre d'amendes fermes	Montant moyen
Conduite en état alcoolique .....	55 986	322	55 863	322	15 256	339
Délit de fuite .....	1 376	360	1 367	362	652	336
Refus d'obtempérer.....	2 189	390	2 146	395	1 524	385
Refus de vérification de l'état alcoolique .....	356	393	355	394	231	352
Conduite malgré suspension du permis .....	6 830	471	6 755	475	2 494	385
Défaut de plaques ou fausses plaques.....	393	385	384	389	78	595
Conduite sans permis .....	17 857	429	17 662	432	3 862	348
Conduite en ayant fait usage de stupéfiants .....	2 373	326	2 367	327	817	319
Défaut d'assurance .....	26 340	323	26 143	325	1 420	322
Autres circulation routière .....	184	572	179	581	82	484
<b>Transports .....</b>	<b>4 314</b>	<b>1 587</b>	<b>3 392</b>	<b>1 856</b>	<b>993</b>	<b>632</b>
Obstacle au contrôle d'autorisation de transport routier .....	2 097	1 732	1 561	2 107	565	688
Transport routier sans autorisation.....	680	1 110	599	1 195	91	532
Infraction en matière de navigation .....	119	555	88	656	43	380
Autres .....	1 418	1 689	1 144	1 951	294	593
<b>Chèques .....</b>	<b>238</b>	<b>522</b>	<b>237</b>	<b>523</b>	<b>119</b>	<b>1 550</b>
Contrefaçon de chèques et usage .....	149	567	149	567	88	1 657
Retrait ou blocage de la provision d'un chèque .....	56	487	55	491	15	903
Violation à l'interdiction d'émettre .....	33	377	33	377	10	465
Autres .....	0	0	0	0	6	3 417
<b>Travail et sécurité sociale .....</b>	<b>3 203</b>	<b>1 391</b>	<b>2 935</b>	<b>1 476</b>	<b>1 981</b>	<b>3 135</b>
Hygiène et sécurité .....	649	974	514	1 096	201	1 110
Travail illégal .....	2 158	1 526	2 032	1 595	1 715	3 402
Entrave aux fonctions de l'inspecteur du travail.....	130	1 299	125	1 342	46	2 169
Fraude aux prestations ou cotisations sociales.....	204	932	203	935	9	922
Entrave à la représentation des salariés .....	53	1 953	52	1 989	6	1 598
Autres .....	9	7 500	9	7 500	4	8 500
<b>Fraudes et contrefaçons .....</b>	<b>535</b>	<b>2 723</b>	<b>462</b>	<b>2 944</b>	<b>318</b>	<b>19 412</b>

Tableau 14. Nombre de condamnations à des amendes fermes et montant moyen des amendes selon la nature de l'infraction :  
Peine principale et peines "associées"

	TOUTES CONDAMNATIONS		Peine principale		Peines "associées"	
	Nombre d'amendes fermes*	Montant moyen	Nombre d'amendes fermes	Montant moyen	Nombre d'amendes fermes	Montant moyen
Tromperie sur la marchandise.....	297	4 022	260	4 274	150	15 538
Détention de denrées nuisibles à la santé.....	73	975	50	1 307	57	1 974
Contrefaçon de marque, modèle ou oeuvre .....	149	1 149	139	1 182	100	37 247
Autres fraudes.....	16	1 247	13	1 469	11	460
<b>Législation sur la concurrence et les prix .....</b>	<b>637</b>	<b>1 746</b>	<b>577</b>	<b>1 730</b>	<b>259</b>	<b>3 458</b>
Publicité mensongère .....	219	1 906	195	2 113	62	2 445
Achat ou vente sans facture.....	63	1 662	56	1 851	15	896
Technique de vente répréhensible.....	245	1 284	229	1 344	98	1 661
Prix illicites et autres .....	110	2 505	97	1 801	84	6 759
<b>Législation sur les sociétés .....</b>	<b>336</b>	<b>6 702</b>	<b>314</b>	<b>7 155</b>	<b>387</b>	<b>22 004</b>
Banqueroute.....	50	3 252	50	3 252	90	8 952
Gestion et comptabilité délictueuses.....	89	10 277	88	10 388	228	31 034
Exercice illégal d'une profession .....	179	1 104	163	1 189	61	7 562
Autres .....	18	54 273	13	75 089	8	21 594
<b>Atteintes aux finances publiques .....</b>	<b>346</b>	<b>79 398</b>	<b>330</b>	<b>83 224</b>	<b>595</b>	<b>59 617</b>
Fraude à l'impôt .....	81	9 236	75	9 943	302	10 348
Infraction douanière .....	200	133 476	192	139 011	213	147 033
Autres .....	65	437	63	444	80	12 861
<b>Coups et violences volontaires .....</b>	<b>3 138</b>	<b>465</b>	<b>3 065</b>	<b>473</b>	<b>3 649</b>	<b>346</b>
Avec ITT > 8 jours sans circonstance aggravante.....	337	488	325	499	325	375
Avec ITT <= 8 jours avec circonstances aggravantes..	2 486	454	2 432	462	2 878	330
Avec ITT > 8 jours avec circonstances aggravantes ...	201	614	200	616	357	454
Envers mineur de moins de 15 ans avec incapacité <= 8 jours .....	66	308	61	325	50	253
Envers mineur de moins de 15 ans avec incapacité > 8 jours .....	36	461	35	470	30	358
Autres violences envers mineur.....	12	492	12	492	9	656
<b>Homicides involontaires .....</b>	<b>40</b>	<b>1 723</b>	<b>31</b>	<b>1 997</b>	<b>222</b>	<b>2 311</b>
Par conducteur .....	15	1 460	15	1 460	90	1 539
Par conducteur en état alcoolique .....	0	0	0	0	24	1 031



Tableau 14. Nombre de condamnations à des amendes fermes et montant moyen des amendes selon la nature de l'infraction :  
Peine principale et peines "associées"

	TOUTES CONDAMNATIONS		Peine principale		Peines "associées"	
	Nombre d'amendes fermes*	Montant moyen	Nombre d'amendes fermes	Montant moyen	Nombre d'amendes fermes	Montant moyen
Par accident du travail .....	21	1 810	13	2 423	73	3 057
Autres homicides involontaires .....	4	2 250	3	2 833	35	3 614
<b>Blessures involontaires .....</b>	<b>2 719</b>	<b>521</b>	<b>2 693</b>	<b>522</b>	<b>1 501</b>	<b>563</b>
Par conducteur .....	2 348	443	2 336	445	842	455
Par conducteur en état alcoolique avec ITT<=3mois ...	183	444	183	444	453	421
Par conducteur en état alcoolique avec ITT>3mois ....	7	557	7	557	47	511
Par accident du travail avec ITT>3mois .....	92	2 336	80	2 603	110	1 865
Autres .....	89	845	87	857	49	857
<b>Atteintes à la famille .....</b>	<b>127</b>	<b>720</b>	<b>127</b>	<b>720</b>	<b>62</b>	<b>1 279</b>
Abandon de famille .....	70	874	70	874	36	505
Non présentation d'enfant .....	50	477	50	477	12	3 233
Abandon de foyer .....	4	750	4	750	5	560
Autres .....	3	1 167	3	1 167	9	2 167
<b>Atteintes aux mœurs .....</b>	<b>471</b>	<b>693</b>	<b>471</b>	<b>693</b>	<b>448</b>	<b>5 247</b>
Exhibition sexuelle.....	153	522	153	522	112	391
Proxénétisme .....	21	3 738	21	3 738	48	10 337
Proxénétisme aggravé .....	6	4 333	6	4 333	48	31 281
Agression sexuelle.....	22	798	22	798	65	916
Agression sexuelle avec circonstances aggravantes ...	2	200	2	200	9	778
Atteinte sexuelle sur mineur sans circonstance aggravante.....	4	400	4	400	4	413
Atteinte ou agression sexuelle sur mineur avec circonstances aggravantes .....	4	875	4	875	18	2 333
Autres atteintes aux mœurs sur mineur .....	53	928	53	928	135	1 387
Agression sexuelle par ascendant ou personne ayant autorité .....	1	3 000	1	3 000	8	1 425
Autres atteintes aux mœurs .....	205	326	205	326	1	500
<b>Autres atteintes à la personne .....</b>	<b>1 577</b>	<b>711</b>	<b>1 527</b>	<b>728</b>	<b>1 225</b>	<b>1 075</b>
Violation de domicile.....	125	433	116	455	155	295
Diffamation, discrimination .....	360	1 479	356	1 493	58	928

Tableau 14. Nombre de condamnations à des amendes fermes et montant moyen des amendes selon la nature de l'infraction :  
Peine principale et peines "associées"

	TOUTES CONDAMNATIONS		Peine principale		Peines "associées"	
	Nombre d'amendes fermes*	Montant moyen	Nombre d'amendes fermes	Montant moyen	Nombre d'amendes fermes	Montant moyen
Menaces.....	516	428	496	438	614	295
Non assistance ou mise en danger d'autrui .....	138	677	130	698	169	1 026
Détention, séquestration .....	2	275	2	275	27	28 215
Atteintes à la vie privée .....	433	502	424	509	199	510
Violation de sépulture .....	3	917	3	917	3	117
<b>Infractions sur les stupéfiants .....</b>	<b>8 822</b>	<b>397</b>	<b>8 788</b>	<b>398</b>	<b>4 372</b>	<b>10 518</b>
Détention, acquisition .....	921	453	915	455	1 368	4 133
Usage illicite.....	7 544	325	7 520	325	1 315	693
Trafic (import, export) .....	15	18 833	14	20 157	333	69 618
Commerce, transport .....	222	574	219	581	1 133	12 602
Offre et cession .....	98	434	98	434	195	2 295
Aide à l'usage par autrui .....	6	733	6	733	5	13 250
Autres .....	16	11 128	16	11 128	23	62 802
<b>Autres infractions à la santé publique .....</b>	<b>183</b>	<b>1 707</b>	<b>169</b>	<b>1 821</b>	<b>64</b>	<b>2 754</b>
Réglementation des débits de boissons.....	106	842	93	913	16	2 181
Exercice illégal d'une profession médicale.....	29	2 983	29	2 983	14	2 546
Autres .....	48	2 847	47	2 901	34	3 110
<b>Police des étrangers, nomades .....</b>	<b>291</b>	<b>1 145</b>	<b>280</b>	<b>1 161</b>	<b>372</b>	<b>2 452</b>
Entrée ou séjour irrégulier d'un étranger .....	125	1 153	123	1 164	233	2 889
Interdiction de résidence.....	2	650	2	650	6	308
Règlement sur le travail des étrangers.....	164	1 145	155	1 166	133	1 782
Nomades.....	0	0	0	0	0	0
<b>Commerce et transport d'armes .....</b>	<b>1 021</b>	<b>383</b>	<b>997</b>	<b>374</b>	<b>339</b>	<b>1 168</b>
Port et transport illicites d'arme .....	817	304	796	309	244	455
Acquisition ou détention d'arme.....	190	715	188	646	89	3 029
Fabrication, commerce illicites d'explosifs .....	14	439	13	462	6	2 575
<b>Infractions militaires .....</b>	<b>26</b>	<b>323</b>	<b>26</b>	<b>323</b>	<b>14</b>	<b>321</b>
Désertion.....	0	0	0	0	0	0
Insoumission et autres.....	26	323	26	323	14	321

Tableau 14. Nombre de condamnations à des amendes fermes et montant moyen des amendes selon la nature de l'infraction :  
Peine principale et peines "associées"

	TOUTES CONDAMNATIONS		Peine principale		Peines "associées"	
	Nombre d'amendes fermes*	Montant moyen	Nombre d'amendes fermes	Montant moyen	Nombre d'amendes fermes	Montant moyen
<b>Autres atteintes à la sûreté publique .....</b>	<b>194</b>	<b>2 041</b>	<b>190</b>	<b>2 079</b>	<b>142</b>	<b>46 448</b>
Législation sur la télécommunication .....	0	0	0	0	0	0
Législation sur les jeux de hasard .....	98	2 824	98	2 824	54	12 159
Association de malfaiteurs.....	2	6 300	2	6 300	61	96 302
Autres atteintes à la sûreté publique .....	94	1 133	90	1 174	27	2 393
<b>Faux en écriture publique ou privée .....</b>	<b>677</b>	<b>1 153</b>	<b>668</b>	<b>1 165</b>	<b>604</b>	<b>4 647</b>
Faux ou usage de faux en écriture privée .....	412	1 439	407	1 451	295	8 148
Falsification de document .....	196	761	195	764	236	1 503
Obtention, usage de document administratif faux ou inexact .....	69	563	66	584	73	665
<b>Atteintes à l'environnement .....</b>	<b>2 310</b>	<b>3 050</b>	<b>2 142</b>	<b>3 269</b>	<b>319</b>	<b>1 010</b>
Travaux ou utilisation illégale des sols .....	393	1 210	371	1 273	70	2 139
Défaut de permis de construire.....	997	4 760	992	4 781	20	2 253
Infraction en matière de pêche .....	473	1 185	418	1 305	68	275
Infraction en matière de chasse.....	157	404	106	514	97	256
Autres .....	290	4 137	255	4 656	64	1 310
<b>Ordre administratif et judiciaire .....</b>	<b>4 434</b>	<b>547</b>	<b>4 357</b>	<b>553</b>	<b>1 899</b>	<b>1 055</b>
Outrage à agent de la force publique.....	2 811	420	2 767	424	886	337
Rébellion .....	345	448	335	458	309	295
Violence sur agent de l'autorité publique.....	94	441	92	448	79	348
Outrage ou violence à magistrat.....	29	462	29	462	14	1 154
Corruption de fonctionnaire.....	37	7 596	37	7 596	62	11 531
Usurpation de fonction ou de titre .....	48	1 450	47	1 470	23	2 572
Refus de restituer un permis de conduire.....	47	427	47	427	8	344
Non exécution d'un TIG ou d'une autre obligation judiciaire.....	349	731	348	733	75	5 654
Non respect d'interdiction de séjour .....	5	270	5	270	1	200
Usurpation d'identité .....	117	481	103	496	182	423
Evasion de détenu.....	3	1 050	2	1 075	7	357
Dénonciation calomnieuse.....	350	641	347	645	174	747

Tableau 14. Nombre de condamnations à des amendes fermes et montant moyen des amendes selon la nature de l'infraction :  
Peine principale et peines "associées"

	TOUTES CONDAMNATIONS		Peine principale		Peines "associées"	
	Nombre d'amendes fermes*	Montant moyen	Nombre d'amendes fermes	Montant moyen	Nombre d'amendes fermes	Montant moyen
Autres ordre administratif et judiciaire .....	199	634	198	636	79	2 010
Autres délits .....	0	0	0	0	0	0
<b>CONTRAVENTIONS DE 5e CLASSE .....</b>	<b>49 918</b>	<b>381</b>	<b>47 205</b>	<b>381</b>	<b>2 778</b>	<b>375</b>
Circulation routière .....	14 789	386	14 721	386	70	311
Défaut d'assurance .....	86	415	85	417	1	300
Conduite d'un véhicule sans permis .....	26	379	22	384	6	383
Appareil perturbateur d'instrument de la police .....	388	485	370	492	18	341
Grand excès de vitesse .....	13 752	387	13 726	387	26	268
Autres .....	537	286	518	285	19	318
<b>Infractions en matière de transports .....</b>	<b>14 285</b>	<b>483</b>	<b>12 781</b>	<b>477</b>	<b>1 509</b>	<b>537</b>
Absence d'autorisation de transport routier .....	2 894	436	2 793	438	103	367
Infraction à la réglementation sur les conditions de travail (transport) .....	5 314	577	4 263	573	1 051	594
Autres .....	6 077	423	5 725	424	355	419
<b>Blessures involontaires .....</b>	<b>517</b>	<b>377</b>	<b>510</b>	<b>379</b>	<b>7</b>	<b>250</b>
Par conducteur avec ITT <= 3 mois .....	9	444	8	463	1	300
Avec ITT <= 3 mois (sauf route, travail) .....	470	359	464	360	6	242
Par accident du travail avec ITT <= 3 mois .....	38	592	38	592	0	0
<b>Coups et violences volontaires .....</b>	<b>9 324</b>	<b>356</b>	<b>9 008</b>	<b>362</b>	<b>345</b>	<b>178</b>
Avec ITT <= 8 jours .....	9 324	356	9 008	362	345	178
<b>Atteintes aux mœurs .....</b>	<b>0</b>	<b>0</b>	<b>0</b>	<b>0</b>	<b>0</b>	<b>0</b>
Racolage actif .....	0	0	0	0	0	0
<b>Autres atteintes aux personnes .....</b>	<b>117</b>	<b>223</b>	<b>116</b>	<b>224</b>	<b>1</b>	<b>150</b>
<b>Atteintes à l'environnement .....</b>	<b>3 140</b>	<b>253</b>	<b>2 987</b>	<b>257</b>	<b>165</b>	<b>173</b>
Infraction en matière de chasse .....	1 339	210	1 242	212	108	172
Abandon d'épaves, d'objets ou d'ordures .....	773	257	770	257	3	233
Infraction en matière de pêche .....	136	257	128	261	8	188
Autres .....	892	314	847	321	46	170
<b>Travail et sécurité sociale .....</b>	<b>457</b>	<b>281</b>	<b>395</b>	<b>299</b>	<b>64</b>	<b>174</b>

Tableau 14. Nombre de condamnations à des amendes fermes et montant moyen des amendes selon la nature de l'infraction :  
Peine principale et peines "associées"

	TOUTES CONDAMNATIONS		Peine principale		Peines "associées"	
	Nombre d'amendes fermes*	Montant moyen	Nombre d'amendes fermes	Montant moyen	Nombre d'amendes fermes	Montant moyen
Infraction à l'assujettissement à la sécurité sociale .....	62	266	61	269	1	100
Infraction à la législation sur les congés.....	80	244	71	244	9	248
Médecine du travail .....	171	248	131	278	40	150
Autres .....	144	349	132	364	14	199
<b>Atteintes à l'ordre économique .....</b>	<b>2 925</b>	<b>278</b>	<b>2 433</b>	<b>305</b>	<b>498</b>	<b>143</b>
Transport ou stockage de denrées périssables .....	1 636	223	1 245	250	396	136
Non respect de l'information du consommateur .....	542	227	468	236	75	172
Autres atteintes à l'ordre économique .....	747	436	720	446	27	168
<b>Ordre administratif et judiciaire .....</b>	<b>27</b>	<b>360</b>	<b>25</b>	<b>372</b>	<b>2</b>	<b>200</b>
Outrage à citoyen chargé d'un ministère public .....	0	0	0	0	0	0
Autres .....	27	360	25	372	2	200
<b>Atteintes aux biens .....</b>	<b>3 998</b>	<b>259</b>	<b>3 894</b>	<b>258</b>	<b>113</b>	<b>290</b>
Dégradation ou détérioration légère d'un bien d'autrui .....	3 955	258	3 851	257	113	290
Autres .....	43	389	43	389	0	0
<b>Atteintes à la sûreté publique .....</b>	<b>336</b>	<b>285</b>	<b>332</b>	<b>285</b>	<b>4</b>	<b>282</b>
Séjour irrégulier d'un ressortissant CEE.....	4	400	4	400	0	0
Absence de livret de circulation .....	44	118	44	118	0	0
Infractions à la législation sur la télécommunication....	288	309	284	310	4	282
Autres atteintes à la sûreté publique .....	0	0	0	0	0	0
<b>Atteintes à la santé.....</b>	<b>2</b>	<b>400</b>	<b>2</b>	<b>400</b>	<b>0</b>	<b>0</b>
Autres contraventions .....	1	120	1	120	0	0

Source : ministère de la Justice et des Libertés, Casier judiciaire national, SDSE

Tableau 15. Nombre de condamnations à des mesures de substitution, à des mesures spécifiques aux mineurs ou à des sanctions éducatives selon la catégorie de l'infraction

	Ensemble	Crimes	Délits	Contraventions
<b>ENSEMBLE</b>	<b>89 844</b>	<b>41</b>	<b>87 035</b>	<b>2 768</b>
Mesures relatives à la liberté de circulation sur le territoire .....	647	0	647	0
Interdiction de séjour .....	1	0	1	0
Interdiction du territoire français .....	646	0	646	0
Reconduite à la frontière .....	0	0	0	0
Autres dispositions relatives à la liberté de circulation sur le territoire ..	0	0	0	0
Autres mesures relatives à l'ordre public .....	2	0	2	0
Publicité des décisions de justice .....	2	0	2	0
Liberté de la presse .....	0	0	0	0
Mesures à caractère infamant .....	0	0	0	0
Mesures emportant déchéance civile .....	21	0	21	0
Déchéance des droits civiques et politiques .....	21	0	21	0
Droits de la famille et droits sociaux .....	0	0	0	0
Mesures emportant interdiction professionnelle ou fermeture d'établissement .....	89	0	89	0
Mesures emportant interdiction de conduire .....	17 264	0	16 468	796
Suspension du permis de conduire .....	15 065	0	14 280	785
Interdiction du permis de conduire .....	1 960	0	1 960	0
Autres mesures relatives à l'interdiction de conduire .....	239	0	228	11
Mesures emportant interdiction d'émettre des chèques .....	18	0	18	0
Mesures emportant interdiction autres que sur les chèques .....	143	0	74	69
Mesures emportant obligation de faire .....	41 465	3	40 531	931
Travail d'intérêt général .....	14 992	0	14 149	843
Jours-amendes .....	21 954	0	21 954	0
Autres mesures emportant obligation de faire .....	4 519	3	4 428	88
Mesures emportant confiscation .....	970	0	868	102
Immobilisation du véhicule .....	505	0	461	44
Autres mesures emportant confiscation .....	465	0	407	58
Mesures éducatives.....	29 225	38	28 317	870
Admonestation.....	18 864	5	18 262	597
Remise aux parents/tuteur/gardien/personne digne de confiance .....	6 450	5	6 250	195
Placement dans un établissement public ou privé d'éducation surveillée .....	105	1	101	3
Placement dans un établissement médical ou médico-pédagogique ....	0	0	0	0
Remise à l'aide sociale à l'enfance .....	10	0	10	0
Mise sous protection judiciaire .....	2 271	18	2 213	40
Mise en liberté surveillée .....	850	7	818	25
Mesures de réparation.....	675	2	663	10

Source : ministère de la Justice et des Libertés, Casier judiciaire national, SDSE

Tableau 16. Nombre de condamnations à des mesures de substitution, à des mesures spécifiques aux mineurs ou à des sanctions éducatives selon la nature des principales mesures et selon la nature de l'infraction

	Ensemble*	Suspension du permis de conduire	TIG	Jours amendes	Interdiction du permis de conduire	Interdiction du territoire français	Confiscation	Mesures spécifiques aux mineurs	Autres
<b>TOUTES INFRACTIONS</b>	<b>89 845</b>	<b>15 065</b>	<b>14 992</b>	<b>21 954</b>	<b>1 960</b>	<b>646</b>	<b>970</b>	<b>29 225</b>	<b>5 032</b>
<b>CRIMES</b> .....	<b>41</b>	<b>0</b>	<b>0</b>	<b>0</b>	<b>0</b>	<b>0</b>	<b>0</b>	<b>38</b>	<b>3</b>
Homicides volontaires .....	0	0	0	0	0	0	0	0	0
Meurtre.....	0	0	0	0	0	0	0	0	0
Assassinat .....	0	0	0	0	0	0	0	0	0
Meurtre sur mineur de moins de 15 ans .....	0	0	0	0	0	0	0	0	0
Autres .....	0	0	0	0	0	0	0	0	0
Coups et violences volontaires .....	0	0	0	0	0	0	0	0	0
Mort non intentionnelle .....	0	0	0	0	0	0	0	0	0
Infirmité permanente .....	0	0	0	0	0	0	0	0	0
Envers mineurs .....	0	0	0	0	0	0	0	0	0
Autres .....	0	0	0	0	0	0	0	0	0
Viols et attentats à la pudeur .....	38	0	0	0	0	0	0	35	3
Viol commis par plusieurs personnes .....	5	0	0	0	0	0	0	5	0
Viol avec circonstances aggravantes .....	4	0	0	0	0	0	0	3	1
Viol sur mineur de moins de 15 ans .....	23	0	0	0	0	0	0	21	2
Viol par ascendant ou personne ayant autorité.....	0	0	0	0	0	0	0	0	0
Viol simple et autres .....	6	0	0	0	0	0	0	6	0
Vols, recels, destructions .....	1	0	0	0	0	0	0	1	0
Vol avec port d'arme.....	0	0	0	0	0	0	0	0	0
Autre vol qualifié .....	0	0	0	0	0	0	0	0	0
Recel qualifié.....	0	0	0	0	0	0	0	0	0
Destruction - dégradation .....	1	0	0	0	0	0	0	1	0
Atteintes à la sûreté publique .....	0	0	0	0	0	0	0	0	0
Faux-monnayage.....	0	0	0	0	0	0	0	0	0
Autres atteintes à la sûreté publique .....	0	0	0	0	0	0	0	0	0
Autres crimes .....	2	0	0	0	0	0	0	2	0
* Cette colonne correspond à la somme des colonnes "peines de substitution", "mesures éducatives" et "sanctions éducatives" du tableau 6 (60 259 + 27 921 + 1 760 = 89 845)									

Tableau 16. Nombre de condamnations à des mesures de substitution, à des mesures spécifiques aux mineurs ou à des sanctions éducatives selon la nature des principales mesures et selon la nature de l'infraction

	Ensemble*	Suspension du permis de conduire	TIG	Jours amendes	Interdiction du permis de conduire	Interdiction du territoire français	Confiscation	Mesures spécifiques aux mineurs	Autres
<b>DÉLITS</b> .....	<b>87 036</b>	<b>14 280</b>	<b>14 149</b>	<b>21 954</b>	<b>1 960</b>	<b>646</b>	<b>868</b>	<b>28 317</b>	<b>4 861</b>
<b>Vols, recels</b> .....	<b>21 996</b>	<b>108</b>	<b>4 962</b>	<b>3 657</b>	<b>3</b>	<b>25</b>	<b>20</b>	<b>12 683</b>	<b>538</b>
Vol simple .....	4 869	46	1 128	1 253	1	5	9	2 307	120
Vol avec effraction .....	657	1	213	113	0	0	0	320	10
Vol avec violences .....	608	2	108	55	0	1	0	428	14
Vol avec destruction ou dégradation .....	1 447	10	413	237	0	6	1	756	24
Vol avec 1 circonstance aggravante .....	6 265	32	1 371	922	0	10	2	3 796	132
Vol avec 2 ou 3 circonstances aggravantes .....	4 969	6	1 084	271	0	2	0	3 444	162
Recel simple .....	2 854	9	569	717	2	1	6	1 477	73
Recel aggravé .....	327	2	76	89	0	0	2	155	3
Autres vols .....	0	0	0	0	0	0	0	0	0
<b>Escroqueries, abus de confiance</b> .....	<b>1 669</b>	<b>19</b>	<b>313</b>	<b>585</b>	<b>0</b>	<b>0</b>	<b>5</b>	<b>692</b>	<b>55</b>
Escroquerie .....	666	7	145	317	0	0	4	177	16
Abus de confiance et de blanc-seing .....	226	4	39	93	0	0	0	78	12
Détournement ou destruction d'objet saisi ou gagé .....	7	1	2	4	0	0	0	0	0
Filouterie d'hôtel .....	32	0	6	24	0	0	0	2	0
Filouterie d'aliments .....	30	0	10	18	0	0	0	1	1
Autres filouteries .....	179	7	45	102	0	0	1	20	4
Extorsion de fonds, chantage .....	529	0	66	27	0	0	0	414	22
<b>Destructions, dégradations</b> .....	<b>6 063</b>	<b>38</b>	<b>1 429</b>	<b>728</b>	<b>2</b>	<b>3</b>	<b>7</b>	<b>3 627</b>	<b>229</b>
Destruction d'un bien d'autrui .....	1 853	29	531	436	2	2	5	788	60
Destruction d'un bien d'autrui par explosion ou incendie .....	907	2	199	38	0	0	1	617	50
Destruction d'un bien d'autrui avec effraction .....	2 045	5	405	158	0	0	0	1 409	68
Dégradation d'un monument d'utilité publique .....	1 161	2	278	90	0	1	1	745	44
Acte de cruauté sur un animal domestique .....	28	0	7	6	0	0	0	9	6
Autres destructions .....	69	0	9	0	0	0	0	59	1
<b>Circulation routière</b> .....	<b>31 541</b>	<b>12 656</b>	<b>3 101</b>	<b>9 262</b>	<b>1 837</b>	<b>2</b>	<b>446</b>	<b>1 555</b>	<b>2 682</b>
Conduite en état alcoolique .....	17 926	9 469	964	3 765	1 398	0	92	163	2 075



Tableau 16. Nombre de condamnations à des mesures de substitution, à des mesures spécifiques aux mineurs ou à des sanctions éducatives selon la nature des principales mesures et selon la nature de l'infraction

	Ensemble*	Suspension du permis de conduire	TIG	Jours amendes	Interdiction du permis de conduire	Interdiction du territoire français	Confiscation	Mesures spécifiques aux mineurs	Autres
Délit de fuite.....	870	453	98	219	41	0	2	34	23
Refus d'obtempérer.....	1 779	367	321	555	57	0	13	424	42
Refus de vérification de l'état alcoolique.....	227	95	17	99	12	0	0	0	4
Conduite malgré suspension du permis.....	2 987	108	502	1 979	196	0	98	0	104
Défaut de plaques ou fausses plaques.....	56	14	13	24	0	0	2	2	1
Conduite sans permis.....	3 784	42	788	1 865	19	2	107	738	223
Conduite en ayant fait usage de stupéfiants ...	873	402	105	200	65	0	4	15	82
Défaut d'assurance.....	2 944	1 687	276	519	40	0	126	172	124
Autres circulation routière.....	95	19	17	37	9	0	2	7	4
<b>Transports.....</b>	<b>41</b>	<b>2</b>	<b>5</b>	<b>11</b>	<b>0</b>	<b>1</b>	<b>2</b>	<b>19</b>	<b>1</b>
Obstacle au contrôle d'autorisation de transport routier.....	6	1	1	4	0	0	0	0	0
Transport routier sans autorisation.....	1	0	0	1	0	0	0	0	0
Infraction en matière de navigation.....	3	0	0	0	0	0	2	1	0
Autres.....	31	1	4	6	0	1	0	18	1
<b>Chèques.....</b>	<b>231</b>	<b>3</b>	<b>53</b>	<b>115</b>	<b>0</b>	<b>0</b>	<b>0</b>	<b>49</b>	<b>11</b>
Contrefaçon de chèques et usage.....	191	3	46	88	0	0	0	49	5
Retrait ou blocage de la provision d'un chèque.....	19	0	6	10	0	0	0	0	3
Violation à l'interdiction d'émettre.....	19	0	1	15	0	0	0	0	3
Autres.....	2	0	0	2	0	0	0	0	0
<b>Travail et sécurité sociale.....</b>	<b>304</b>	<b>3</b>	<b>19</b>	<b>252</b>	<b>0</b>	<b>0</b>	<b>8</b>	<b>2</b>	<b>20</b>
Hygiène et sécurité.....	4	0	0	4	0	0	0	0	0
Travail illégal.....	287	2	18	241	0	0	7	0	19
Entrave aux fonctions de l'inspecteur du travail.....	8	1	0	3	0	0	1	2	1
Fraude aux prestations ou cotisations sociales.....	3	0	1	2	0	0	0	0	0
Entrave à la représentation des salariés.....	1	0	0	1	0	0	0	0	0
Autres.....	1	0	0	1	0	0	0	0	0

Tableau 16. Nombre de condamnations à des mesures de substitution, à des mesures spécifiques aux mineurs ou à des sanctions éducatives selon la nature des principales mesures et selon la nature de l'infraction

	Ensemble*	Suspension du permis de conduire	TIG	Jours amendes	Interdiction du permis de conduire	Interdiction du territoire français	Confiscation	Mesures spécifiques aux mineurs	Autres
Fraudes et contrefaçons .....	54	2	2	36	0	3	4	7	0
Tromperie sur la marchandise .....	16	2	1	10	0	1	0	2	0
Détenion de denrées nuisibles à la santé .....	1	0	0	1	0	0	0	0	0
Contrefaçon de marque, modèle ou oeuvre .....	37	0	1	25	0	2	4	5	0
Autres fraudes .....	0	0	0	0	0	0	0	0	0
Législation sur la concurrence et les prix .....	73	0	9	51	0	0	7	2	4
Publicité mensongère .....	2	0	0	2	0	0	0	0	0
Achat ou vente sans facture .....	3	0	0	3	0	0	0	0	0
Technique de vente répréhensible .....	38	0	3	33	0	0	0	2	0
Prix illicites et autres .....	30	0	6	13	0	0	7	0	4
Législation sur les sociétés .....	75	1	1	29	0	0	4	0	40
Banqueroute .....	50	0	0	13	0	0	0	0	37
Gestion et comptabilité délictueuses .....	10	0	0	9	0	0	0	0	1
Exercice illégal d'une profession .....	15	1	1	7	0	0	4	0	2
Autres .....	0	0	0	0	0	0	0	0	0
Atteintes aux finances publiques .....	102	1	14	58	0	1	3	23	2
Fraude à l'impôt .....	20	1	0	17	0	0	1	0	1
Infraction douanière .....	26	0	5	12	0	1	1	7	0
Autres .....	56	0	9	29	0	0	1	16	1
Coups et violences volontaires .....	8 799	78	1 467	1 746	3	3	33	5 096	373
Avec ITT > 8 jours sans circonstance aggravante .....	420	13	106	146	0	0	0	139	16
Avec ITT <= 8 jours avec circonstances aggravantes .....	7 350	60	1 190	1 433	3	3	33	4 320	308
Avec ITT > 8 jours avec circonstances aggravantes .....	604	5	129	134	0	0	0	309	27
Envers mineur de moins de 15 ans avec incapacité <= 8 jours .....	272	0	24	20	0	0	0	220	8
Envers mineur de moins de 15 ans avec incapacité > 8 jours .....	140	0	14	11	0	0	0	103	12
Autres violences envers mineur .....	13	0	4	2	0	0	0	5	2

Tableau 16. Nombre de condamnations à des mesures de substitution, à des mesures spécifiques aux mineurs ou à des sanctions éducatives selon la nature des principales mesures et selon la nature de l'infraction

	Ensemble*	Suspension du permis de conduire	TIG	Jours amendes	Interdiction du permis de conduire	Interdiction du territoire français	Confiscation	Mesures spécifiques aux mineurs	Autres
<b>Homicides involontaires</b> .....	<b>39</b>	<b>15</b>	<b>0</b>	<b>9</b>	<b>11</b>	<b>0</b>	<b>0</b>	<b>2</b>	<b>2</b>
Par conducteur .....	31	15	0	3	10	0	0	1	2
Par conducteur en état alcoolique .....	2	0	0	1	1	0	0	0	0
Par accident du travail .....	4	0	0	4	0	0	0	0	0
Autres homicides involontaires .....	2	0	0	1	0	0	0	1	0
<b>Blessures involontaires</b> .....	<b>1 613</b>	<b>1 102</b>	<b>77</b>	<b>191</b>	<b>75</b>	<b>0</b>	<b>5</b>	<b>74</b>	<b>89</b>
Par conducteur .....	1 387	1 018	58	125	55	0	1	50	80
Par conducteur en état alcoolique avec ITT<=3mois .....	156	65	13	51	16	0	2	7	2
Par conducteur en état alcoolique avec ITT>3mois .....	10	3	1	3	2	0	0	0	1
Par accident du travail avec ITT>3mois .....	1	0	0	1	0	0	0	0	0
Autres .....	59	16	5	11	2	0	2	17	6
<b>Atteintes à la famille</b> .....	<b>68</b>	<b>1</b>	<b>10</b>	<b>52</b>	<b>0</b>	<b>1</b>	<b>0</b>	<b>2</b>	<b>2</b>
Abandon de famille .....	51	1	6	41	0	0	0	2	1
Non présentation d'enfant .....	12	0	3	9	0	0	0	0	0
Abandon de foyer .....	4	0	1	2	0	0	0	0	1
Autres .....	1	0	0	0	0	1	0	0	0
<b>Atteintes aux mœurs</b> .....	<b>914</b>	<b>4</b>	<b>32</b>	<b>49</b>	<b>0</b>	<b>1</b>	<b>3</b>	<b>657</b>	<b>167</b>
Exhibition sexuelle .....	144	2	15	28	0	0	0	46	53
Proxénétisme .....	8	0	1	4	0	0	2	0	1
Proxénétisme aggravé .....	0	0	0	0	0	0	0	0	0
Agression sexuelle .....	197	2	5	6	0	0	0	164	20
Agression sexuelle avec circonstances aggravantes .....	88	0	4	1	0	0	0	69	14
Atteinte sexuelle sur mineur sans circonstance aggravante .....	9	0	2	0	0	0	0	3	4
Atteinte ou agression sexuelle sur mineur avec circonstances aggravantes .....	368	0	1	1	0	0	0	341	24
Autres atteintes aux mœurs sur mineur .....	88	0	3	5	0	0	1	30	49

Tableau 16. Nombre de condamnations à des mesures de substitution, à des mesures spécifiques aux mineurs ou à des sanctions éducatives selon la nature des principales mesures et selon la nature de l'infraction

	Ensemble*	Suspension du permis de conduire	TIG	Jours amendes	Interdiction du permis de conduire	Interdiction du territoire français	Confiscation	Mesures spécifiques aux mineurs	Autres
Agression sexuelle par ascendant ou personne ayant autorité .....	4	0	0	0	0	0	0	2	2
Autres atteintes aux moeurs .....	8	0	1	4	0	1	0	2	0
<b>Autres atteintes à la personne .....</b>	<b>1 704</b>	<b>67</b>	<b>314</b>	<b>586</b>	<b>4</b>	<b>0</b>	<b>17</b>	<b>610</b>	<b>106</b>
Violation de domicile .....	163	2	27	46	0	0	0	82	6
Diffamation, discrimination .....	80	0	7	17	0	0	0	38	18
Menaces .....	879	13	176	344	0	0	10	298	38
Non assistance ou mise en danger d'autrui .....	212	47	25	38	4	0	3	70	25
Détention, séquestration .....	17	0	10	5	0	0	0	2	0
Atteintes à la vie privée .....	315	5	66	135	0	0	4	87	18
Violation de sépulture .....	38	0	3	1	0	0	0	33	1
<b>Infractions sur les stupéfiants .....</b>	<b>4 331</b>	<b>51</b>	<b>880</b>	<b>1 928</b>	<b>7</b>	<b>9</b>	<b>13</b>	<b>1 297</b>	<b>146</b>
Détention, acquisition .....	1 104	9	216	462	1	3	4	382	27
Usage illicite .....	2 772	42	569	1 265	6	2	2	781	105
Trafic (import, export) .....	9	0	1	8	0	0	0	0	0
Commerce, transport .....	267	0	59	132	0	4	7	53	12
Offre et cession .....	166	0	34	55	0	0	0	75	2
Aide à l'usage par autrui .....	6	0	1	4	0	0	0	1	0
Autres .....	7	0	0	2	0	0	0	5	0
<b>Autres infractions à la santé publique .....</b>	<b>12</b>	<b>0</b>	<b>1</b>	<b>7</b>	<b>0</b>	<b>1</b>	<b>0</b>	<b>1</b>	<b>2</b>
Réglementation des débits de boissons .....	2	0	0	2	0	0	0	0	0
Exercice illégal d'une profession médicale .....	3	0	0	2	0	0	0	1	0
Autres .....	7	0	1	3	0	1	0	0	2
<b>Police des étrangers, nomades .....</b>	<b>571</b>	<b>0</b>	<b>1</b>	<b>43</b>	<b>0</b>	<b>524</b>	<b>2</b>	<b>1</b>	<b>0</b>
Entrée ou séjour irrégulier d'un étranger .....	467	0	1	26	0	438	1	1	0
Interdiction de résidence .....	86	0	0	0	0	86	0	0	0
Règlement sur le travail des étrangers .....	16	0	0	15	0	0	1	0	0
Nomades .....	2	0	0	2	0	0	0	0	0
Commerce et transport d'armes .....	1 217	6	176	371	0	0	230	405	29

Tableau 16. Nombre de condamnations à des mesures de substitution, à des mesures spécifiques aux mineurs ou à des sanctions éducatives selon la nature des principales mesures et selon la nature de l'infraction

	Ensemble*	Suspension du permis de conduire	TIG	Jours amendes	Interdiction du permis de conduire	Interdiction du territoire français	Confiscation	Mesures spécifiques aux mineurs	Autres
Port et transport illicites d'arme.....	930	6	143	292	0	0	142	324	23
Acquisition ou détention d'arme .....	216	0	20	77	0	0	88	27	4
Fabrication, commerce illicites d'explosifs.....	71	0	13	2	0	0	0	54	2
<b>Infractions militaires .....</b>	<b>20</b>	<b>0</b>	<b>2</b>	<b>18</b>	<b>0</b>	<b>0</b>	<b>0</b>	<b>0</b>	<b>0</b>
Désertion .....	15	0	1	14	0	0	0	0	0
Insoumission et autres .....	5	0	1	4	0	0	0	0	0
<b>Autres atteintes à la sûreté publique.....</b>	<b>79</b>	<b>0</b>	<b>14</b>	<b>17</b>	<b>0</b>	<b>0</b>	<b>0</b>	<b>34</b>	<b>14</b>
Législation sur la télécommunication.....	0	0	0	0	0	0	0	0	0
Législation sur les jeux de hasard.....	7	0	0	7	0	0	0	0	0
Association de malfaiteurs .....	3	0	0	2	0	0	0	1	0
Autres atteintes à la sûreté publique.....	69	0	14	8	0	0	0	33	14
<b>Faux en écriture publique ou privée .....</b>	<b>356</b>	<b>14</b>	<b>54</b>	<b>210</b>	<b>2</b>	<b>45</b>	<b>8</b>	<b>13</b>	<b>10</b>
Faux ou usage de faux en écriture privée.....	148	11	27	101	1	0	1	3	4
Falsification de document .....	162	2	23	89	1	29	5	8	5
Obtention, usage de document administratif faux ou inexact.....	46	1	4	20	0	16	2	2	1
<b>Atteintes à l'environnement .....</b>	<b>150</b>	<b>0</b>	<b>27</b>	<b>43</b>	<b>0</b>	<b>0</b>	<b>29</b>	<b>23</b>	<b>28</b>
Travaux ou utilisation illégale des sols.....	61	0	17	17	0	0	6	12	9
Défaut de permis de construire .....	4	0	0	3	0	0	0	0	1
Infraction en matière de pêche.....	5	0	0	2	0	0	2	1	0
Infraction en matière de chasse .....	30	0	3	7	0	0	4	0	16
Autres .....	50	0	7	14	0	0	17	10	2
<b>Ordre administratif et judiciaire .....</b>	<b>5 014</b>	<b>109</b>	<b>1 186</b>	<b>1 900</b>	<b>16</b>	<b>27</b>	<b>22</b>	<b>1 443</b>	<b>311</b>
Outrage à agent de la force publique.....	3 047	66	718	1 039	5	1	0	1 010	208
Rébellion.....	596	8	186	216	2	1	0	140	43
Violence sur agent de l'autorité publique .....	258	2	81	62	0	0	0	92	21
Outrage ou violence à magistrat .....	41	0	10	15	0	0	0	13	3
Corruption de fonctionnaire .....	10	0	3	4	0	0	0	3	0
Usurpation de fonction ou de titre .....	25	0	4	12	0	0	1	4	4



Tableau 16. Nombre de condamnations à des mesures de substitution, à des mesures spécifiques aux mineurs ou à des sanctions éducatives selon la nature des principales mesures et selon la nature de l'infraction

	Ensemble*	Suspension du permis de conduire	TIG	Jours amendes	Interdiction du permis de conduire	Interdiction du territoire français	Confiscation	Mesures spécifiques aux mineurs	Autres
<b>Autres atteintes aux personnes</b> .....	84	0	10	0	0	0	0	73	1
<b>Atteintes à l'environnement</b> .....	86	3	0	0	0	0	19	3	61
Infraction en matière de chasse .....	79	0	0	0	0	0	18	1	60
Abandon d'épaves, d'objets ou d'ordures .....	5	3	0	0	0	0	1	1	0
Infraction en matière de pêche .....	2	0	0	0	0	0	0	1	1
Autres .....	0	0	0	0	0	0	0	0	0
<b>Travail et sécurité sociale</b> .....	2	2	0	0	0	0	0	0	0
Infraction à l'assujettissement à la sécurité sociale .....	2	2	0	0	0	0	0	0	0
Infraction à la législation sur les congés .....	0	0	0	0	0	0	0	0	0
Médecine du travail .....	0	0	0	0	0	0	0	0	0
Autres .....	0	0	0	0	0	0	0	0	0
<b>Atteintes à l'ordre économique</b> .....	2	1	0	0	0	0	1	0	0
Transport ou stockage de denrées périssables .....	0	0	0	0	0	0	0	0	0
Non respect de l'information du consommateur .....	0	0	0	0	0	0	0	0	0
Autres atteintes à l'ordre économique .....	2	1	0	0	0	0	1	0	0
<b>Ordre administratif et judiciaire</b> .....	0	0	0	0	0	0	0	0	0
Outrage à citoyen chargé d'un ministère public .....	0	0	0	0	0	0	0	0	0
Autres .....	0	0	0	0	0	0	0	0	0
<b>Atteintes aux biens</b> .....	548	79	210	0	0	0	1	252	6
Dégradation ou détérioration légère d'un bien d'autrui .....	545	79	210	0	0	0	0	252	4
Autres .....	3	0	0	0	0	0	1	0	2
<b>Atteintes à la sûreté publique</b> .....	58	1	4	0	0	0	22	31	0
Séjour irrégulier d'un ressortissant CEE .....	0	0	0	0	0	0	0	0	0
Absence de livret de circulation .....	0	0	0	0	0	0	0	0	0
Infractions à la législation sur la télécommunication .....	0	0	0	0	0	0	0	0	0

Tableau 16. Nombre de condamnations à des mesures de substitution, à des mesures spécifiques aux mineurs ou à des sanctions éducatives selon la nature des principales mesures et selon la nature de l'infraction

	Ensemble*	Suspension du permis de conduire	TIG	Jours amendes	Interdiction du permis de conduire	Interdiction du territoire français	Confiscation	Mesures spécifiques aux mineurs	Autres
Autres atteintes à la sûreté publique.....	58	1	4	0	0	0	22	31	0
Atteintes à la santé .....	0	0	0	0	0	0	0	0	0
Autres contraventions.....	0	0	0	0	0	0	0	0	0

Source : ministère de la Justice et des Libertés, Casier judiciaire national, SDSE



## Les condamnations en 2008

- Les infractions et les peines associées

Tableau 17. Nature des infractions sanctionnées dans les condamnations

	TOUTES INFRACTIONS	Infractions principales		Infractions associées rang 2, 3, 4
		uniques	multiples	
<b>TOUTES INFRACTIONS</b>	<b>967 301</b>	<b>449 955</b>	<b>187 710</b>	<b>329 636</b>
<b>CRIMES</b> .....	<b>4 217</b>	<b>1 589</b>	<b>1 756</b>	<b>872</b>
<b>Homicides volontaires</b> .....	<b>592</b>	<b>385</b>	<b>150</b>	<b>57</b>
Meurtre.....	325	213	82	30
Assassinat .....	186	126	48	12
Meurtre sur mineur de moins de 15 ans.....	20	14	4	2
Autres .....	61	32	16	13
<b>Coups et violences volontaires</b> .....	<b>480</b>	<b>289</b>	<b>105</b>	<b>86</b>
Mort non intentionnelle .....	256	199	45	12
Infirmité permanente .....	49	25	14	10
Envers mineurs .....	53	34	9	10
Autres .....	122	31	37	54
<b>Viols et attentats à la pudeur</b> .....	<b>2 151</b>	<b>642</b>	<b>1 042</b>	<b>467</b>
Viol commis par plusieurs personnes .....	192	97	61	34
Viol avec circonstances aggravantes .....	683	171	420	92
Viol sur mineur de moins de 15 ans .....	587	156	363	68
Viol par ascendant ou personne ayant autorité .....	262	27	64	171
Viol simple et autres .....	427	191	134	102
<b>Vols, recels, destructions</b> .....	<b>851</b>	<b>257</b>	<b>384</b>	<b>210</b>
Vol avec port d'arme.....	542	182	257	103
Autre vol qualifié .....	187	50	82	55
Recel qualifié .....	42	5	14	23
Destruction - dégradation .....	80	20	31	29
<b>Atteintes à la sûreté publique</b> .....	<b>0</b>	<b>0</b>	<b>0</b>	<b>0</b>
Faux-monnayage .....	0	0	0	0
Autres atteintes à la sûreté publique .....	0	0	0	0
<b>Autres crimes</b> .....	<b>143</b>	<b>16</b>	<b>75</b>	<b>52</b>

Tableau 17. Nature des infractions sanctionnées dans les condamnations

	TOUTES INFRACTIONS	Infractions principales		Infractions associées rang 2, 3, 4
		uniques	multiples	
<b>DÉLITS</b> .....	<b>892 094</b>	<b>399 027</b>	<b>181 545</b>	<b>311 522</b>
<b>Vols, recels</b> .....	<b>132 191</b>	<b>69 850</b>	<b>32 453</b>	<b>29 888</b>
Vol simple .....	32 551	16 942	9 246	6 363
Vol avec effraction .....	6 061	2 940	1 436	1 685
Vol avec violences .....	5 543	2 864	1 370	1 309
Vol avec destruction ou dégradation .....	9 425	4 762	2 249	2 414
Vol avec 1 circonstance aggravante .....	28 348	16 947	5 936	5 465
Vol avec 2 ou 3 circonstances aggravantes .....	28 171	14 250	7 395	6 526
Recel simple .....	19 125	9 635	4 236	5 254
Recel aggravé .....	2 965	1 510	585	870
Autres vols .....	2	0	0	2
<b>Escroqueries, abus de confiance</b> .....	<b>24 751</b>	<b>11 340</b>	<b>4 676</b>	<b>8 735</b>
Escroquerie .....	14 706	5 823	2 632	6 251
Abus de confiance et de blanc-seing .....	4 045	2 421	841	783
Détournement ou destruction d'objet saisi ou gagé .....	207	173	13	21
Filouterie d'hôtel .....	391	184	92	115
Filouterie d'aliments .....	457	209	88	160
Autres filouteries .....	1 438	923	194	321
Extorsion de fonds, chantage .....	3 507	1 607	816	1 084
<b>Destructions, dégradations</b> .....	<b>31 716</b>	<b>13 676</b>	<b>6 016</b>	<b>12 024</b>
Destruction d'un bien d'autrui .....	12 966	5 486	2 503	4 977
Destruction d'un bien d'autrui par explosion ou incendie .....	5 569	2 466	1 089	2 014
Destruction d'un bien d'autrui avec effraction .....	7 460	3 474	1 415	2 571
Dégradation d'un monument d'utilité publique .....	5 222	1 942	960	2 320
Acte de cruauté sur un animal domestique .....	230	147	19	64
Autres destructions .....	269	161	30	78
<b>Circulation routière</b> .....	<b>302 477</b>	<b>178 425</b>	<b>53 290</b>	<b>70 762</b>
Conduite en état alcoolique .....	134 047	105 150	21 108	7 789
Délit de fuite .....	7 536	2 730	1 835	2 971
Refus d'obtempérer .....	16 490	4 014	5 300	7 176
Refus de vérification de l'état alcoolique .....	4 979	719	794	3 466
Conduite malgré suspension du permis .....	26 005	12 987	4 618	8 400
Défaut de plaques ou fausses plaques .....	1 881	411	258	1 212
Conduite sans permis .....	50 348	21 733	12 079	16 536
Conduite en ayant fait usage de stupéfiants .....	7 228	4 068	1 641	1 519

Tableau 17. Nature des infractions sanctionnées dans les condamnations

	TOUTES INFRACTIONS	Infractions principales		Infractions associées rang 2, 3, 4
		uniques	multiples	
Défaut d'assurance.....	52 847	26 237	5 458	21 152
Autres circulation routière.....	1 116	376	199	541
<b>Transports .....</b>	<b>4 202</b>	<b>2 586</b>	<b>1 068</b>	<b>548</b>
Obstacle au contrôle d'autorisation de transport routier .....	1 859	1 037	583	239
Transport routier sans autorisation .....	732	573	104	55
Infraction en matière de navigation.....	156	70	53	33
Autres .....	1 455	906	328	221
<b>Chèques .....</b>	<b>13 005</b>	<b>841</b>	<b>1 827</b>	<b>10 337</b>
Contrefaçon de chèques et usage.....	12 296	341	1 749	10 206
Retrait ou blocage de la provision d'un chèque.....	325	215	46	64
Violation à l'interdiction d'émettre.....	348	268	26	54
Autres .....	36	17	6	13
<b>Travail et sécurité sociale .....</b>	<b>9 177</b>	<b>3 981</b>	<b>2 854</b>	<b>2 342</b>
Hygiène et sécurité .....	1 333	388	332	613
Travail illégal.....	6 652	3 081	2 298	1 273
Entrave aux fonctions de l'inspecteur du travail .....	352	150	72	130
Fraude aux prestations ou cotisations sociales .....	649	292	108	249
Entrave à la représentation des salariés .....	136	63	29	44
Autres .....	55	7	15	33
<b>Fraudes et contrefaçons .....</b>	<b>3 393</b>	<b>617</b>	<b>650</b>	<b>2 126</b>
Tromperie sur la marchandise .....	2 182	349	270	1 563
Détention de denrées nuisibles à la santé .....	121	29	57	35
Contrefaçon de marque, modèle ou oeuvre .....	1 035	231	307	497
Autres fraudes .....	55	8	16	31
<b>Législation sur la concurrence et les prix .....</b>	<b>2 663</b>	<b>1 026</b>	<b>667</b>	<b>970</b>
Publicité mensongère .....	439	232	89	118
Achat ou vente sans facture .....	200	52	39	109
Technique de vente répréhensible .....	1 106	227	329	550
Prix illicites et autres.....	918	515	210	193
<b>Législation sur les sociétés .....</b>	<b>2 738</b>	<b>896</b>	<b>669</b>	<b>1 173</b>
Banqueroute .....	1 084	300	241	543
Gestion et comptabilité délictueuses .....	993	311	297	385
Exercice illégal d'une profession .....	576	275	107	194
Autres .....	85	10	24	51
<b>Atteintes aux finances publiques .....</b>	<b>8 710</b>	<b>817</b>	<b>1 518</b>	<b>6 375</b>

Tableau 17. Nature des infractions sanctionnées dans les condamnations

	TOUTES INFRACTIONS	Infractions principales		Infractions associées rang 2, 3, 4
		uniques	multiples	
Fraude à l'impôt .....	1 853	297	631	925
Infraction douanière .....	5 781	337	580	4 864
Autres .....	1 076	183	307	586
<b>Coups et violences volontaires .....</b>	<b>76 297</b>	<b>44 080</b>	<b>17 049</b>	<b>15 168</b>
Avec ITT > 8 jours sans circonstance aggravante .....	4 084	3 176	549	359
Avec ITT <= 8 jours avec circonstances aggravantes.....	60 075	33 585	13 887	12 603
Avec ITT > 8 jours avec circonstances aggravantes .....	8 953	5 562	2 053	1 338
Envers mineur de moins de 15 ans avec incapacité <= 8 jours.....	1 208	648	231	329
Envers mineur de moins de 15 ans avec incapacité > 8 jours .....	1 593	888	262	443
Autres violences envers mineur .....	384	221	67	96
<b>Homicides involontaires .....</b>	<b>1 509</b>	<b>934</b>	<b>487</b>	<b>88</b>
Par conducteur .....	888	577	277	34
Par conducteur en état alcoolique .....	268	170	86	12
Par accident du travail .....	129	53	59	17
Autres homicides involontaires.....	224	134	65	25
<b>Blessures involontaires .....</b>	<b>11 587</b>	<b>8 347</b>	<b>1 767</b>	<b>1 473</b>
Par conducteur .....	8 167	5 975	1 190	1 002
Par conducteur en état alcoolique avec ITT<=3mois.....	2 336	1 804	290	242
Par conducteur en état alcoolique avec ITT>3mois .....	285	155	76	54
Par accident du travail avec ITT>3mois .....	267	104	116	47
Autres .....	532	309	95	128
<b>Atteintes à la famille .....</b>	<b>5 738</b>	<b>5 400</b>	<b>162</b>	<b>176</b>
Abandon de famille .....	4 520	4 371	72	77
Non présentation d'enfant.....	964	871	52	41
Abandon de foyer.....	186	128	22	36
Autres .....	68	30	16	22
<b>Atteintes aux mœurs .....</b>	<b>14 148</b>	<b>7 973</b>	<b>2 220</b>	<b>3 955</b>
Exhibition sexuelle .....	2 201	1 743	217	241
Proxénétisme .....	445	124	126	195
Proxénétisme aggravé.....	489	131	117	241
Agression sexuelle.....	2 089	1 330	340	419
Agression sexuelle avec circonstances aggravantes.....	839	533	129	177
Atteinte sexuelle sur mineur sans circonstance aggravante.....	331	251	37	43
Atteinte ou agression sexuelle sur mineur avec circonstances aggravantes .....	4 175	2 685	509	981

Tableau 17. Nature des infractions sanctionnées dans les condamnations

	TOUTES INFRACTIONS	Infractions principales		Infractions associées rang 2, 3, 4
		uniques	multiples	
Autres atteintes aux moeurs sur mineur.....	2 737	673	684	1 380
Agression sexuelle par ascendant ou personne ayant autorité.....	511	203	41	267
Autres atteintes aux moeurs.....	331	300	20	11
<b>Autres atteintes à la personne.....</b>	<b>23 529</b>	<b>7 225</b>	<b>5 283</b>	<b>11 021</b>
Violation de domicile.....	1 945	463	711	771
Diffamation, discrimination.....	1 064	670	158	236
Menaces.....	13 549	3 487	2 872	7 190
Non assistance ou mise en danger d'autrui.....	2 638	761	507	1 370
Détention, séquestration.....	1 040	122	412	506
Atteintes à la vie privée.....	3 183	1 668	608	907
Violation de sépulture.....	110	54	15	41
<b>Infractions sur les stupéfiants.....</b>	<b>126 001</b>	<b>15 412</b>	<b>27 237</b>	<b>83 352</b>
Détention, acquisition.....	51 172	1 682	10 357	39 133
Usage illicite.....	34 216	12 985	6 084	15 147
Trafic (import, export).....	4 887	33	2 154	2 700
Commerce, transport.....	18 587	71	7 613	10 903
Offre et cession.....	16 845	540	966	15 339
Aide à l'usage par autrui.....	107	33	28	46
Autres.....	187	68	35	84
<b>Autres infractions à la santé publique.....</b>	<b>783</b>	<b>321</b>	<b>175</b>	<b>287</b>
Réglementation des débits de boissons.....	162	88	37	37
Exercice illégal d'une profession médicale.....	176	47	37	92
Autres.....	445	186	101	158
<b>Police des étrangers, nomades.....</b>	<b>10 421</b>	<b>2 147</b>	<b>2 688</b>	<b>5 586</b>
Entrée ou séjour irrégulier d'un étranger.....	6 653	1 389	2 191	3 073
Interdiction de résidence.....	2 042	581	272	1 189
Règlement sur le travail des étrangers.....	1 720	175	225	1 320
Nomades.....	6	2	0	4
<b>Commerce et transport d'armes.....</b>	<b>12 446</b>	<b>2 690</b>	<b>2 118</b>	<b>7 638</b>
Port et transport illicites d'arme.....	9 469	2 075	1 539	5 855
Acquisition ou détention d'arme.....	2 720	543	488	1 689
Fabrication, commerce illicites d'explosifs.....	257	72	91	94
<b>Infractions militaires.....</b>	<b>1 128</b>	<b>777</b>	<b>159</b>	<b>192</b>
Désertion.....	822	715	58	49
Insoumission et autres.....	306	62	101	143

Tableau 17. Nature des infractions sanctionnées dans les condamnations

	TOUTES INFRACTIONS	Infractions principales		Infractions associées rang 2, 3, 4
		uniques	multiples	
<b>Autres atteintes à la sûreté publique</b> .....	<b>2 388</b>	<b>518</b>	<b>496</b>	<b>1 374</b>
Législation sur la télécommunication.....	7	2	0	5
Législation sur les jeux de hasard.....	496	93	130	273
Association de malfaiteurs.....	1 410	188	253	969
Autres atteintes à la sûreté publique.....	475	235	113	127
<b>Faux en écriture publique ou privée</b> .....	<b>12 983</b>	<b>1 401</b>	<b>3 315</b>	<b>8 267</b>
Faux ou usage de faux en écriture privée.....	5 765	488	1 537	3 740
Falsification de document.....	4 644	728	1 360	2 556
Obtention, usage de document administratif faux ou inexact.....	2 573	185	418	1 970
<b>Atteintes à l'environnement</b> .....	<b>5 409</b>	<b>2 218</b>	<b>1 415</b>	<b>1 776</b>
Travaux ou utilisation illégale des sols.....	1 256	526	266	464
Défaut de permis de construire.....	2 283	995	613	675
Infraction en matière de pêche.....	732	321	199	212
Infraction en matière de chasse.....	284	71	125	88
Autres.....	854	305	212	337
<b>Ordre administratif et judiciaire</b> .....	<b>52 703</b>	<b>15 529</b>	<b>11 286</b>	<b>25 888</b>
Outrage à agent de la force publique.....	22 069	6 776	7 017	8 276
Rébellion.....	12 478	1 437	1 812	9 229
Violence sur agent de l'autorité publique.....	3 012	741	671	1 600
Outrage ou violence à magistrat.....	363	192	75	96
Corruption de fonctionnaire.....	372	158	78	136
Usurpation de fonction ou de titre.....	287	119	52	116
Refus de restituer un permis de conduire.....	165	115	13	37
Non exécution d'un TIG ou d'une autre obligation judiciaire.....	3 234	2 596	238	400
Non respect d'interdiction de séjour.....	196	94	44	58
Usurpation d'identité.....	4 514	406	366	3 742
Evasion de détenu.....	891	496	116	279
Dénonciation calomnieuse.....	2 431	1 139	451	841
Autres ordre administratif et judiciaire.....	2 691	1 260	353	1 078
Autres délits.....	1	0	0	1
<b>CONTRAVENTIONS DE 5e CLASSE</b> .....	<b>70 990</b>	<b>49 339</b>	<b>4 409</b>	<b>17 242</b>
Circulation routière.....	16 715	15 444	94	1 177
Défaut d'assurance.....	196	97	2	97
Conduite d'un véhicule sans permis.....	151	17	9	125
Appareil perturbateur d'instrument de la police.....	418	348	35	35

Tableau 17. Nature des infractions sanctionnées dans les condamnations

	TOUTES INFRACTIONS	Infractions principales		Infractions associées rang 2, 3, 4
		uniques	multiples	
Grand excès de vitesse .....	14 971	14 411	10	550
Autres .....	979	571	38	370
<b>Infractions en matière de transports .....</b>	<b>17 526</b>	<b>10 750</b>	<b>2 286</b>	<b>4 490</b>
Absence d'autorisation de transport routier.....	3 057	2 574	305	178
Infraction à la réglementation sur les conditions de travail (transport) ...	6 777	2 999	1 303	2 475
Autres .....	7 692	5 177	678	1 837
<b>Blessures involontaires .....</b>	<b>1 194</b>	<b>688</b>	<b>10</b>	<b>496</b>
Par conducteur avec ITT <= 3 mois .....	22	10	1	11
Avec ITT <= 3 mois (sauf route, travail) .....	1 010	634	9	367
Par accident du travail avec ITT <=3 mois .....	162	44	0	118
<b>Coups et violences volontaires .....</b>	<b>14 643</b>	<b>11 448</b>	<b>466</b>	<b>2 729</b>
Avec ITT <= 8 jours .....	14 643	11 448	466	2 729
<b>Atteintes aux mœurs .....</b>	<b>0</b>	<b>0</b>	<b>0</b>	<b>0</b>
Racolage actif .....	0	0	0	0
<b>Autres atteintes aux personnes .....</b>	<b>756</b>	<b>240</b>	<b>5</b>	<b>511</b>
<b>Atteintes à l'environnement .....</b>	<b>4 773</b>	<b>2 940</b>	<b>520</b>	<b>1 313</b>
Infraction en matière de chasse .....	2 241	1 086	401	754
Abandon d'épaves, d'objets ou d'ordures.....	967	856	5	106
Infraction en matière de pêche .....	282	120	23	139
Autres .....	1 283	878	91	314
<b>Travail et sécurité sociale .....</b>	<b>1 008</b>	<b>409</b>	<b>99</b>	<b>500</b>
Infraction à l'assujettissement à la sécurité sociale.....	115	91	1	23
Infraction à la législation sur les congés .....	133	74	16	43
Médecine du travail.....	495	99	64	332
Autres .....	265	145	18	102
<b>Atteintes à l'ordre économique .....</b>	<b>4 557</b>	<b>1 929</b>	<b>748</b>	<b>1 880</b>
Transport ou stockage de denrées périssables .....	2 889	740	621	1 528
Non respect de l'information du consommateur .....	665	431	82	152
Autres atteintes à l'ordre économique.....	1 003	758	45	200
<b>Ordre administratif et judiciaire .....</b>	<b>54</b>	<b>27</b>	<b>0</b>	<b>27</b>
Outrage à citoyen chargé d'un ministère public .....	0	0	0	0
Autres .....	54	27	0	27
<b>Atteintes aux biens .....</b>	<b>8 639</b>	<b>5 031</b>	<b>164</b>	<b>3 444</b>
Dégradation ou détérioration légère d'un bien d'autrui .....	8 557	4 973	164	3 420
Autres .....	82	58	0	24



Tableau 17. Nature des infractions sanctionnées dans les condamnations

	TOUTES INFRACTIONS	Infractions principales		Infractions associées rang 2, 3, 4
		uniques	multiples	
Atteintes à la sûreté publique .....	1 111	428	17	666
Séjour irrégulier d'un ressortissant CEE .....	16	4	0	12
Absence de livret de circulation.....	70	63	0	7
Infractions à la législation sur la télécommunication .....	2	0	1	1
Autres atteintes à la sûreté publique .....	1 023	361	16	646
Atteintes à la santé .....	5	3	0	2
Autres contraventions.....	9	2	0	7

Source : ministère de la Justice et des Libertés, Casier judiciaire national, SDSE

Tableau 18. Nombre de peines prononcées à titre principal et nombre de peines associées selon la nature de l'infraction

	TOUTES PEINES	Peine principale	Peines associées		
			Toutes peines	dont mesures de substitution	dont amendes
<b>TOUTES INFRACTIONS</b>	<b>873 898</b>	<b>637 665</b>	<b>236 233</b>	<b>177 354</b>	<b>56 383</b>
<b>CRIMES</b> .....	<b>4 524</b>	<b>3 345</b>	<b>1 179</b>	<b>1 145</b>	<b>27</b>
<b>Homicides volontaires</b> .....	<b>701</b>	<b>535</b>	<b>166</b>	<b>161</b>	<b>4</b>
Meurtre .....	380	295	85	81	3
Assassinat .....	223	174	49	48	1
Meurtre sur mineur de moins de 15 ans.....	21	18	3	3	0
Autres .....	77	48	29	29	0
<b>Coups et violences volontaires</b> .....	<b>430</b>	<b>394</b>	<b>36</b>	<b>36</b>	<b>0</b>
Mort non intentionnelle .....	260	244	16	16	0
Infirmité permanente .....	42	39	3	3	0
Envers mineurs .....	57	43	14	14	0
Autres .....	71	68	3	3	0
<b>Viols et attentats à la pudeur</b> .....	<b>2 498</b>	<b>1 684</b>	<b>814</b>	<b>806</b>	<b>4</b>
Viol commis par plusieurs personnes .....	186	158	28	26	1
Viol avec circonstances aggravantes .....	973	591	382	379	2
Viol sur mineur de moins de 15 ans .....	726	519	207	206	0
Viol par ascendant ou personne ayant autorité .....	136	91	45	45	0
Viol simple et autres .....	477	325	152	150	1
<b>Vols, recels, destructions</b> .....	<b>738</b>	<b>641</b>	<b>97</b>	<b>92</b>	<b>3</b>
Vol avec port d'arme .....	496	439	57	52	3
Autre vol qualifié .....	160	132	28	28	0
Recel qualifié .....	24	19	5	5	0
Destruction - dégradation .....	58	51	7	7	0
<b>Atteintes à la sûreté publique</b> .....	<b>0</b>	<b>0</b>	<b>0</b>	<b>0</b>	<b>0</b>
Faux-monnayage .....	0	0	0	0	0
Autres atteintes à la sûreté publique .....	0	0	0	0	0
<b>Autres crimes</b> .....	<b>157</b>	<b>91</b>	<b>66</b>	<b>50</b>	<b>16</b>

Tableau 18. Nombre de peines prononcées à titre principal et nombre de peines associées selon la nature de l'infraction

	TOUTES PEINES	Peine principale	Peines associées		
			Toutes peines	dont mesures de substitution	dont amendes
<b>DÉLITS</b> .....	<b>799 317</b>	<b>580 572</b>	<b>218 745</b>	<b>162 766</b>	<b>53 490</b>
<b>Vols, recels</b> .....	<b>110 255</b>	<b>102 303</b>	<b>7 952</b>	<b>3 475</b>	<b>4 114</b>
Vol simple .....	28 141	26 188	1 953	697	1 139
Vol avec effraction .....	4 616	4 376	240	79	148
Vol avec violences .....	4 582	4 234	348	205	125
Vol avec destruction ou dégradation .....	7 493	7 011	482	180	263
Vol avec 1 circonstance aggravante .....	24 660	22 883	1 777	806	913
Vol avec 2 ou 3 circonstances aggravantes .....	23 099	21 645	1 454	906	499
Recel simple .....	15 237	13 871	1 366	503	797
Recel aggravé .....	2 427	2 095	332	99	230
Autres vols .....	0	0	0	0	0
<b>Escroqueries, abus de confiance</b> .....	<b>18 131</b>	<b>16 016</b>	<b>2 115</b>	<b>894</b>	<b>1 143</b>
Escroquerie .....	9 782	8 455	1 327	521	747
Abus de confiance et de blanc-seing .....	3 753	3 262	491	231	254
Détournement ou destruction d'objet saisi ou gagé .....	194	186	8	4	4
Filouterie d'hôtel .....	280	276	4	0	4
Filouterie d'aliments .....	311	297	14	3	9
Autres filouteries .....	1 198	1 117	81	26	53
Extorsion de fonds, chantage .....	2 613	2 423	190	109	72
<b>Destructions, dégradations</b> .....	<b>21 414</b>	<b>19 692</b>	<b>1 722</b>	<b>753</b>	<b>945</b>
Destruction d'un bien d'autrui .....	8 750	7 989	761	219	529
Destruction d'un bien d'autrui par explosion ou incendie .....	3 849	3 555	294	196	95
Destruction d'un bien d'autrui avec effraction .....	5 272	4 889	383	179	199
Dégradation d'un monument d'utilité publique .....	3 118	2 902	216	112	101
Acte de cruauté sur un animal domestique .....	219	166	53	36	17
Autres destructions .....	206	191	15	11	4
<b>Circulation routière</b> .....	<b>393 624</b>	<b>231 715</b>	<b>161 909</b>	<b>133 870</b>	<b>26 607</b>
Conduite en état alcoolique .....	248 563	126 258	122 305	106 617	15 356
Délit de fuite .....	7 410	4 565	2 845	2 182	656

Tableau 18. Nombre de peines prononcées à titre principal et nombre de peines associées selon la nature de l'infraction

	TOUTES PEINES	Peine principale	Peines associées		
			Toutes peines	dont mesures de substitution	dont amendes
Refus d'obtempérer .....	14 160	9 314	4 846	3 267	1 531
Refus de vérification de l'état alcoolique .....	2 813	1 513	1 300	1 055	231
Conduite malgré suspension du permis.....	23 786	17 605	6 181	3 378	2 513
Défaut de plaques ou fausses plaques .....	859	669	190	107	78
Conduite sans permis.....	40 351	33 812	6 539	1 972	3 904
Conduite en ayant fait usage de stupéfiants.....	11 112	5 709	5 403	4 569	822
Défaut d'assurance.....	43 645	31 695	11 950	10 460	1 433
Autres circulation routière.....	925	575	350	263	83
<b>Transports .....</b>	<b>4 667</b>	<b>3 654</b>	<b>1 013</b>	<b>13</b>	<b>1 000</b>
Obstacle au contrôle d'autorisation de transport routier .....	2 193	1 620	573	5	568
Transport routier sans autorisation .....	770	677	93	0	93
Infraction en matière de navigation.....	167	123	44	0	44
Autres .....	1 537	1 234	303	8	295
<b>Chèques .....</b>	<b>2 908</b>	<b>2 668</b>	<b>240</b>	<b>115</b>	<b>120</b>
Contrefaçon de chèques et usage.....	2 263	2 090	173	80	88
Retrait ou blocage de la provision d'un chèque.....	286	261	25	10	15
Violation à l'interdiction d'émettre.....	327	294	33	22	11
Autres .....	32	23	9	3	6
<b>Travail et sécurité sociale .....</b>	<b>9 544</b>	<b>6 835</b>	<b>2 709</b>	<b>616</b>	<b>2 091</b>
Hygiène et sécurité .....	1 108	720	388	167	221
Travail illégal.....	7 607	5 379	2 228	430	1 796
Entrave aux fonctions de l'inspecteur du travail .....	277	222	55	6	49
Fraude aux prestations ou cotisations sociales .....	427	400	27	12	15
Entrave à la représentation des salariés.....	98	92	6	0	6
Autres .....	27	22	5	1	4
<b>Fraudes et contrefaçons .....</b>	<b>1 840</b>	<b>1 267</b>	<b>573</b>	<b>230</b>	<b>342</b>
Tromperie sur la marchandise .....	867	619	248	82	165
Détention de denrées nuisibles à la santé .....	161	86	75	16	59
Contrefaçon de marque, modèle ou oeuvre.....	777	538	239	132	107

Tableau 18. Nombre de peines prononcées à titre principal et nombre de peines associées selon la nature de l'infraction

	TOUTES PEINES	Peine principale	Peines associées		
			Toutes peines	dont mesures de substitution	dont amendes
Autres fraudes .....	35	24	11	0	11
<b>Législation sur la concurrence et les prix .....</b>	<b>2 137</b>	<b>1 693</b>	<b>444</b>	<b>173</b>	<b>268</b>
Publicité mensongère .....	454	321	133	69	64
Achat ou vente sans facture .....	109	91	18	3	15
Technique de vente répréhensible .....	683	556	127	22	105
Prix illicites et autres.....	891	725	166	79	84
<b>Législation sur les sociétés .....</b>	<b>2 427</b>	<b>1 565</b>	<b>862</b>	<b>461</b>	<b>400</b>
Banqueroute .....	929	541	388	294	93
Gestion et comptabilité délictueuses .....	955	608	347	117	230
Exercice illégal d'une profession .....	498	382	116	47	69
Autres .....	45	34	11	3	8
<b>Atteintes aux finances publiques .....</b>	<b>4 783</b>	<b>2 335</b>	<b>2 448</b>	<b>1 773</b>	<b>671</b>
Fraude à l'impôt.....	2 817	928	1 889	1 585	304
Infraction douanière .....	1 350	917	433	144	287
Autres .....	616	490	126	44	80
<b>Coups et violences volontaires .....</b>	<b>67 469</b>	<b>61 129</b>	<b>6 340</b>	<b>2 510</b>	<b>3 746</b>
Avec ITT > 8 jours sans circonstance aggravante .....	4 149	3 725	424	87	333
Avec ITT <= 8 jours avec circonstances aggravantes.....	52 426	47 472	4 954	1 932	2 954
Avec ITT > 8 jours avec circonstances aggravantes .....	8 378	7 615	763	385	367
Envers mineur de moins de 15 ans avec incapacité <= 8 jours.....	972	879	93	40	52
Envers mineur de moins de 15 ans avec incapacité > 8 jours .....	1 232	1 150	82	51	31
Autres violences envers mineur .....	312	288	24	15	9
<b>Homicides involontaires .....</b>	<b>2 659</b>	<b>1 421</b>	<b>1 238</b>	<b>1 011</b>	<b>225</b>
Par conducteur .....	1 625	854	771	678	91
Par conducteur en état alcoolique .....	529	256	273	249	24
Par accident du travail .....	211	112	99	25	74
Autres homicides involontaires.....	294	199	95	59	36
<b>Blessures involontaires .....</b>	<b>17 764</b>	<b>10 114</b>	<b>7 650</b>	<b>6 121</b>	<b>1 517</b>
Par conducteur .....	11 852	7 165	4 687	3 828	847

Tableau 18. Nombre de peines prononcées à titre principal et nombre de peines associées selon la nature de l'infraction

	TOUTES PEINES	Peine principale	Peines associées		
			Toutes peines	dont mesures de substitution	dont amendes
Par conducteur en état alcoolique avec ITT ≤ 3 mois .....	4 475	2 094	2 381	1 926	455
Par conducteur en état alcoolique avec ITT > 3 mois .....	495	231	264	217	47
Par accident du travail avec ITT > 3 mois .....	382	220	162	43	119
Autres .....	560	404	156	107	49
<b>Atteintes à la famille .....</b>	<b>5 647</b>	<b>5 562</b>	<b>85</b>	<b>18</b>	<b>67</b>
Abandon de famille .....	4 487	4 443	44	5	39
Non présentation d'enfant .....	945	923	22	8	14
Abandon de foyer .....	158	150	8	3	5
Autres .....	57	46	11	2	9
<b>Atteintes aux mœurs .....</b>	<b>12 312</b>	<b>10 193</b>	<b>2 119</b>	<b>1 650</b>	<b>450</b>
Exhibition sexuelle .....	2 161	1 960	201	84	114
Proxénétisme .....	370	250	120	71	48
Proxénétisme aggravé .....	402	248	154	104	48
Agression sexuelle .....	1 930	1 670	260	189	65
Agression sexuelle avec circonstances aggravantes .....	772	662	110	99	9
Atteinte sexuelle sur mineur sans circonstance aggravante .....	331	288	43	39	4
Atteinte ou agression sexuelle sur mineur avec circonstances aggravantes .....	3 909	3 194	715	694	18
Autres atteintes aux mœurs sur mineur .....	1 757	1 357	400	263	135
Agression sexuelle par ascendant ou personne ayant autorité .....	316	244	72	64	8
Autres atteintes aux mœurs .....	364	320	44	43	1
<b>Autres atteintes à la personne .....</b>	<b>14 517</b>	<b>12 508</b>	<b>2 009</b>	<b>719</b>	<b>1 264</b>
Violation de domicile .....	1 366	1 174	192	32	159
Diffamation, discrimination .....	904	828	76	15	60
Menaces .....	7 234	6 359	875	221	635
Non assistance ou mise en danger d'autrui .....	1 816	1 268	548	374	173
Détention, séquestration .....	607	534	73	45	28
Atteintes à la vie privée .....	2 518	2 276	242	32	206
Violation de sépulture .....	72	69	3	0	3

Tableau 18. Nombre de peines prononcées à titre principal et nombre de peines associées selon la nature de l'infraction

	TOUTES PEINES	Peine principale	Peines associées		
			Toutes peines	dont mesures de substitution	dont amendes
<b>Infractions sur les stupéfiants</b> .....	51 109	42 649	8 460	3 716	4 651
Détenition, acquisition .....	14 498	12 039	2 459	950	1 469
Usage illicite .....	21 531	19 069	2 462	1 108	1 335
Trafic (import, export) .....	3 274	2 187	1 087	673	407
Commerce, transport .....	9 768	7 684	2 084	844	1 215
Offre et cession .....	1 827	1 506	321	124	196
Aide à l'usage par autrui .....	71	61	10	5	5
Autres .....	140	103	37	12	24
<b>Autres infractions à la santé publique</b> .....	614	496	118	45	70
Réglementation des débits de boissons .....	163	125	38	19	19
Exercice illégal d'une profession médicale .....	105	84	21	5	16
Autres .....	346	287	59	21	35
<b>Police des étrangers, nomades</b> .....	6 778	4 835	1 943	1 455	387
Entrée ou séjour irrégulier d'un étranger .....	5 128	3 580	1 548	1 213	242
Interdiction de résidence .....	1 081	853	228	213	7
Règlement sur le travail des étrangers .....	567	400	167	29	138
Nomades .....	2	2	0	0	0
<b>Commerce et transport d'armes</b> .....	5 549	4 808	741	366	350
Port et transport illicites d'arme .....	4 141	3 614	527	252	254
Acquisition ou détention d'arme .....	1 229	1 031	198	104	90
Fabrication, commerce illicites d'explosifs .....	179	163	16	10	6
<b>Infractions militaires</b> .....	956	936	20	6	14
Désertion .....	773	773	0	0	0
Insoumission et autres .....	183	163	20	6	14
<b>Autres atteintes à la sûreté publique</b> .....	1 413	1 014	399	228	170
Législation sur la télécommunication .....	2	2	0	0	0
Législation sur les jeux de hasard .....	324	223	101	23	78
Association de malfaiteurs .....	643	441	202	136	65
Autres atteintes à la sûreté publique .....	444	348	96	69	27

Tableau 18. Nombre de peines prononcées à titre principal et nombre de peines associées selon la nature de l'infraction

	TOUTES PEINES	Peine principale	Peines associées		
			Toutes peines	dont mesures de substitution	dont amendes
<b>Faux en écriture publique ou privée .....</b>	<b>5 818</b>	<b>4 716</b>	<b>1 102</b>	<b>413</b>	<b>609</b>
Faux ou usage de faux en écriture privée.....	2 451	2 025	426	122	299
Falsification de document.....	2 608	2 088	520	218	237
Obtention, usage de document administratif faux ou inexact.....	759	603	156	73	73
<b>Atteintes à l'environnement .....</b>	<b>4 875</b>	<b>3 633</b>	<b>1 242</b>	<b>903</b>	<b>339</b>
Travaux ou utilisation illégale des sols.....	972	792	180	100	80
Défaut de permis de construire .....	2 262	1 608	654	631	23
Infraction en matière de pêche .....	616	520	96	26	70
Infraction en matière de chasse .....	374	196	178	80	98
Autres .....	651	517	134	66	68
<b>Ordre administratif et judiciaire .....</b>	<b>30 107</b>	<b>26 815</b>	<b>3 292</b>	<b>1 232</b>	<b>1 930</b>
Outrage à agent de la force publique.....	15 210	13 793	1 417	501	896
Rébellion.....	3 772	3 249	523	191	314
Violence sur agent de l'autorité publique .....	1 563	1 412	151	67	81
Outrage ou violence à magistrat.....	287	267	20	4	14
Corruption de fonctionnaire .....	323	236	87	24	62
Usurpation de fonction ou de titre.....	236	171	65	40	24
Refus de restituer un permis de conduire .....	156	128	28	20	8
Non exécution d'un TIG ou d'une autre obligation judiciaire.....	3 086	2 834	252	173	77
Non respect d'interdiction de séjour.....	145	138	7	4	1
Usurpation d'identité.....	1 061	772	289	60	188
Evasion de détenu .....	655	612	43	9	7
Dénonciation calomnieuse .....	1 849	1 590	259	81	177
Autres ordre administratif et judiciaire.....	1 764	1 613	151	58	81
Autres délits .....	0	0	0	0	0
<b>CONTRAVENTIONS DE 5e CLASSE .....</b>	<b>70 057</b>	<b>53 748</b>	<b>16 309</b>	<b>13 443</b>	<b>2 866</b>
<b>Circulation routière .....</b>	<b>28 178</b>	<b>15 538</b>	<b>12 640</b>	<b>12 570</b>	<b>70</b>
Défaut d'assurance.....	148	99	49	48	1
Conduite d'un véhicule sans permis.....	32	26	6	0	6



Tableau 18. Nombre de peines prononcées à titre principal et nombre de peines associées selon la nature de l'infraction

	TOUTES PEINES	Peine principale	Peines associées		
			Toutes peines	dont mesures de substitution	dont amendes
Appareil perturbateur d'instrument de la police.....	468	383	85	67	18
Grand excès de vitesse .....	26 901	14 421	12 480	12 454	26
Autres .....	629	609	20	1	19
<b>Infractions en matière de transports .....</b>	<b>14 547</b>	<b>13 036</b>	<b>1 511</b>	<b>0</b>	<b>1 511</b>
Absence d'autorisation de transport routier.....	2 982	2 879	103	0	103
Infraction à la réglementation sur les conditions de travail (transport) ...	5 354	4 302	1 052	0	1 052
Autres .....	6 211	5 855	356	0	356
<b>Blessures involontaires .....</b>	<b>760</b>	<b>698</b>	<b>62</b>	<b>54</b>	<b>8</b>
Par conducteur avec ITT<= 3 mois.....	18	11	7	6	1
Avec ITT <= 3 mois (sauf route, travail) .....	697	643	54	47	7
Par accident du travail avec ITT<=3 mois.....	45	44	1	1	0
<b>Coups et violences volontaires .....</b>	<b>12 692</b>	<b>11 914</b>	<b>778</b>	<b>398</b>	<b>380</b>
Avec ITT <= 8 jours .....	12 692	11 914	778	398	380
<b>Atteintes aux mœurs .....</b>	<b>0</b>	<b>0</b>	<b>0</b>	<b>0</b>	<b>0</b>
Racolage actif.....	0	0	0	0	0
<b>Autres atteintes aux personnes .....</b>	<b>249</b>	<b>245</b>	<b>4</b>	<b>3</b>	<b>1</b>
<b>Atteintes à l'environnement .....</b>	<b>3 932</b>	<b>3 460</b>	<b>472</b>	<b>295</b>	<b>177</b>
Infraction en matière de chasse .....	1 878	1 487	391	275	116
Abandon d'épaves, d'objets ou d'ordures.....	864	861	3	0	3
Infraction en matière de pêche.....	153	143	10	1	9
Autres .....	1 037	969	68	19	49
<b>Travail et sécurité sociale .....</b>	<b>576</b>	<b>508</b>	<b>68</b>	<b>0</b>	<b>68</b>
Infraction à l'assujettissement à la sécurité sociale.....	93	92	1	0	1
Infraction à la législation sur les congés .....	99	90	9	0	9
Médecine du travail.....	206	163	43	0	43
Autres .....	178	163	15	0	15
<b>Atteintes à l'ordre économique .....</b>	<b>3 202</b>	<b>2 677</b>	<b>525</b>	<b>0</b>	<b>525</b>
Transport ou stockage de denrées périssables.....	1 778	1 361	417	0	417
Non respect de l'information du consommateur .....	592	513	79	0	79

Tableau 18. Nombre de peines prononcées à titre principal et nombre de peines associées selon la nature de l'infraction

	TOUTES PEINES	Peine principale	Peines associées		
			Toutes peines	dont mesures de substitution	dont amendes
Autres atteintes à l'ordre économique.....	832	803	29	0	29
<b>Ordre administratif et judiciaire .....</b>	<b>31</b>	<b>27</b>	<b>4</b>	<b>2</b>	<b>2</b>
Outrage à citoyen chargé d'un ministère public.....	0	0	0	0	0
Autres .....	31	27	4	2	2
<b>Atteintes aux biens .....</b>	<b>5 430</b>	<b>5 195</b>	<b>235</b>	<b>115</b>	<b>120</b>
Dégradation ou détérioration légère d'un bien d'autrui .....	5 372	5 137	235	115	120
Autres .....	58	58	0	0	0
<b>Atteintes à la sûreté publique .....</b>	<b>455</b>	<b>445</b>	<b>10</b>	<b>6</b>	<b>4</b>
Séjour irrégulier d'un ressortissant CEE .....	4	4	0	0	0
Absence de livret de circulation.....	63	63	0	0	0
Infractions à la législation sur la télécommunication .....	1	1	0	0	0
Autres atteintes à la sûreté publique .....	387	377	10	6	4
<b>Atteintes à la santé .....</b>	<b>3</b>	<b>3</b>	<b>0</b>	<b>0</b>	<b>0</b>
<b>Autres contraventions.....</b>	<b>2</b>	<b>2</b>	<b>0</b>	<b>0</b>	<b>0</b>

Source : ministère de la Justice et des Libertés, Casier judiciaire national, SDSE

Tableau 19. Nombre d'amendes prononcées en accompagnement d'une autre peine selon la nature de cette peine et selon la nature de l'infraction

	TOUTES PEINES PRINCIPALES	Nature de la peine principale					
		Réclusion et emprisonnement		Amende	Peine de substitution	Autres	
			dont emprisonnement avec sursis total				dont emprison. ferme et sursis partiel
<b>TOUTES INFRACTIONS</b>	<b>56 364</b>	<b>50 077</b>	<b>39 816</b>	<b>10 261</b>	<b>5 494</b>	<b>766</b>	<b>27</b>
<b>CRIMES</b> .....	<b>27</b>	<b>27</b>	<b>0</b>	<b>27</b>	<b>0</b>	<b>0</b>	<b>0</b>
<b>Homicides volontaires</b> .....	<b>4</b>	<b>4</b>	<b>0</b>	<b>4</b>	<b>0</b>	<b>0</b>	<b>0</b>
Meurtre .....	3	3	0	3	0	0	0
Assassinat.....	1	1	0	1	0	0	0
Meurtre sur mineur de moins de 15 ans.....	0	0	0	0	0	0	0
Autres .....	0	0	0	0	0	0	0
<b>Coups et violences volontaires</b> .....	<b>0</b>	<b>0</b>	<b>0</b>	<b>0</b>	<b>0</b>	<b>0</b>	<b>0</b>
Mort non intentionnelle .....	0	0	0	0	0	0	0
Infirmité permanente .....	0	0	0	0	0	0	0
Envers mineurs .....	0	0	0	0	0	0	0
Autres .....	0	0	0	0	0	0	0
<b>Viols et attentats à la pudeur</b> .....	<b>4</b>	<b>4</b>	<b>0</b>	<b>4</b>	<b>0</b>	<b>0</b>	<b>0</b>
Viol commis par plusieurs personnes .....	1	1	0	1	0	0	0
Viol avec circonstances aggravantes.....	2	2	0	2	0	0	0
Viol sur mineur de moins de 15 ans .....	0	0	0	0	0	0	0
Viol par ascendant ou personne ayant autorité .....	0	0	0	0	0	0	0
Viol simple et autres .....	1	1	0	1	0	0	0
<b>Vols, recels, destructions</b> .....	<b>3</b>	<b>3</b>	<b>0</b>	<b>3</b>	<b>0</b>	<b>0</b>	<b>0</b>
Vol avec port d'arme .....	3	3	0	3	0	0	0
Autre vol qualifié.....	0	0	0	0	0	0	0
Recel qualifié .....	0	0	0	0	0	0	0
Destruction - dégradation.....	0	0	0	0	0	0	0
<b>Atteintes à la sûreté publique</b> .....	<b>0</b>	<b>0</b>	<b>0</b>	<b>0</b>	<b>0</b>	<b>0</b>	<b>0</b>
Faux-monnayage.....	0	0	0	0	0	0	0
Autres atteintes à la sûreté publique .....	0	0	0	0	0	0	0
<b>Autres crimes</b> .....	<b>16</b>	<b>16</b>	<b>0</b>	<b>16</b>	<b>0</b>	<b>0</b>	<b>0</b>

Tableau 19. Nombre d'amendes prononcées en accompagnement d'une autre peine selon la nature de cette peine et selon la nature de l'infraction

	TOUTES PEINES PRINCIPALES	Nature de la peine principale					
		Réclusion et emprisonnement		Amende	Peine de substitution	Autres	
			dont emprisonnement avec sursis total				dont emprison. ferme et sursis partiel
<b>DÉLITS</b> .....	<b>53 471</b>	<b>50 050</b>	<b>39 816</b>	<b>10 234</b>	<b>2 667</b>	<b>727</b>	<b>27</b>
<b>Vols, recels</b> .....	<b>4 107</b>	<b>3 995</b>	<b>3 088</b>	<b>907</b>	<b>40</b>	<b>61</b>	<b>11</b>
Vol simple .....	1 138	1 082	871	211	26	28	2
Vol avec effraction.....	148	144	98	46	0	4	0
Vol avec violences.....	125	124	68	56	0	0	1
Vol avec destruction ou dégradation.....	263	259	200	59	1	3	0
Vol avec 1 circonstance aggravante .....	911	889	756	133	5	13	4
Vol avec 2 ou 3 circonstances aggravantes .....	495	482	333	149	0	9	4
Recel simple .....	797	785	625	160	8	4	0
Recel aggravé .....	230	230	137	93	0	0	0
Autres vols.....	0	0	0	0	0	0	0
<b>Escroqueries, abus de confiance</b> .....	<b>1 143</b>	<b>1 128</b>	<b>942</b>	<b>186</b>	<b>8</b>	<b>7</b>	<b>0</b>
Escroquerie .....	747	739	617	122	6	2	0
Abus de confiance et de blanc-seing.....	254	250	225	25	1	3	0
Détournement ou destruction d'objet saisi ou gagé .....	4	4	3	1	0	0	0
Filouterie d'hôtel.....	4	4	3	1	0	0	0
Filouterie d'aliments .....	9	8	7	1	0	1	0
Autres filouteries .....	53	51	31	20	1	1	0
Extorsion de fonds, chantage.....	72	72	56	16	0	0	0
<b>Destructions, dégradations</b> .....	<b>943</b>	<b>831</b>	<b>670</b>	<b>161</b>	<b>51</b>	<b>55</b>	<b>6</b>
Destruction d'un bien d'autrui .....	529	446	358	88	47	35	1
Destruction d'un bien d'autrui par explosion ou incendie.....	94	89	53	36	0	4	1
Destruction d'un bien d'autrui avec effraction .....	199	187	174	13	0	8	4
Dégradation d'un monument d'utilité publique.....	100	89	66	23	4	7	0
Acte de cruauté sur un animal domestique .....	17	16	16	0	0	1	0
Autres destructions .....	4	4	3	1	0	0	0
<b>Circulation routière</b> .....	<b>26 606</b>	<b>25 833</b>	<b>21 259</b>	<b>4 574</b>	<b>474</b>	<b>299</b>	<b>0</b>
Conduite en état alcoolique .....	15 356	15 177	13 593	1 584	91	88	0

Tableau 19. Nombre d'amendes prononcées en accompagnement d'une autre peine selon la nature de cette peine et selon la nature de l'infraction

	TOUTES PEINES PRINCIPALES	Nature de la peine principale					
		Réclusion et emprisonnement		Amende	Peine de substitution	Autres	
		dont emprisonnement avec sursis total	dont emprison. ferme et sursis partiel				
Délit de fuite .....	656	645	523	122	5	6	0
Refus d'obtempérer.....	1 531	1 457	1 089	368	36	38	0
Refus de vérification de l'état alcoolique .....	231	231	200	31	0	0	0
Conduite malgré suspension du permis .....	2 513	2 428	1 754	674	34	51	0
Défaut de plaques ou fausses plaques.....	78	69	52	17	8	1	0
Conduite sans permis .....	3 904	3 699	2 440	1 259	129	76	0
Conduite en ayant fait usage de stupéfiants .....	822	815	752	63	5	2	0
Défaut d'assurance .....	1 432	1 237	795	442	161	34	0
Autres circulation routière .....	83	75	61	14	5	3	0
<b>Transports .....</b>	<b>1 000</b>	<b>58</b>	<b>50</b>	<b>8</b>	<b>940</b>	<b>2</b>	<b>0</b>
Obstacle au contrôle d'autorisation de transport routier .....	568	27	22	5	539	2	0
Transport routier sans autorisation.....	93	8	6	2	85	0	0
Infraction en matière de navigation .....	44	7	6	1	37	0	0
Autres .....	295	16	16	0	279	0	0
<b>Chèques .....</b>	<b>120</b>	<b>118</b>	<b>97</b>	<b>21</b>	<b>2</b>	<b>0</b>	<b>0</b>
Contrefaçon de chèques et usage .....	88	88	69	19	0	0	0
Retrait ou blocage de la provision d'un chèque.....	15	14	13	1	1	0	0
Violation à l'interdiction d'émettre .....	11	10	9	1	1	0	0
Autres .....	6	6	6	0	0	0	0
<b>Travail et sécurité sociale .....</b>	<b>2 091</b>	<b>1 713</b>	<b>1 583</b>	<b>130</b>	<b>373</b>	<b>5</b>	<b>0</b>
Hygiène et sécurité .....	221	58	57	1	163	0	0
Travail illégal .....	1 796	1 593	1 468	125	199	4	0
Entrave aux fonctions de l'inspecteur du travail.....	49	40	39	1	8	1	0
Fraude aux prestations ou cotisations sociales.....	15	14	12	2	1	0	0
Entrave à la représentation des salariés .....	6	4	4	0	2	0	0
Autres .....	4	4	3	1	0	0	0
<b>Fraudes et contrefaçons .....</b>	<b>342</b>	<b>257</b>	<b>203</b>	<b>54</b>	<b>84</b>	<b>1</b>	<b>0</b>
Tromperie sur la marchandise.....	165	126	99	27	39	0	0

Tableau 19. Nombre d'amendes prononcées en accompagnement d'une autre peine selon la nature de cette peine et selon la nature de l'infraction

	TOUTES PEINES PRINCIPALES	Nature de la peine principale					
		Réclusion et emprisonnement		Amende	Peine de substitution	Autres	
		dont emprisonnement avec sursis total	dont emprison. ferme et sursis partiel				
Détention de denrées nuisibles à la santé.....	59	31	27	4	27	1	0
Contrefaçon de marque, modèle ou oeuvre .....	107	93	70	23	14	0	0
Autres fraudes.....	11	7	7	0	4	0	0
<b>Législation sur la concurrence et les prix .....</b>	<b>268</b>	<b>190</b>	<b>175</b>	<b>15</b>	<b>77</b>	<b>1</b>	<b>0</b>
Publicité mensongère .....	64	31	31	0	33	0	0
Achat ou vente sans facture.....	15	8	7	1	7	0	0
Technique de vente répréhensible.....	105	82	75	7	23	0	0
Prix illicites et autres .....	84	69	62	7	14	1	0
<b>Législation sur les sociétés .....</b>	<b>400</b>	<b>373</b>	<b>323</b>	<b>50</b>	<b>26</b>	<b>1</b>	<b>0</b>
Banqueroute.....	93	92	72	20	0	1	0
Gestion et comptabilité délictueuses.....	230	229	205	24	1	0	0
Exercice illégal d'une profession .....	69	49	44	5	20	0	0
Autres .....	8	3	2	1	5	0	0
<b>Atteintes aux finances publiques .....</b>	<b>671</b>	<b>658</b>	<b>466</b>	<b>192</b>	<b>13</b>	<b>0</b>	<b>0</b>
Fraude à l'impôt .....	304	298	251	47	6	0	0
Infraction douanière .....	287	282	162	120	5	0	0
Autres .....	80	78	53	25	2	0	0
<b>Coups et violences volontaires .....</b>	<b>3 744</b>	<b>3 538</b>	<b>2 808</b>	<b>730</b>	<b>96</b>	<b>101</b>	<b>9</b>
Avec ITT > 8 jours sans circonstance aggravante.....	333	313	257	56	16	4	0
Avec ITT <= 8 jours avec circonstances aggravantes .....	2 952	2 790	2 215	575	69	84	9
Avec ITT > 8 jours avec circonstances aggravantes ...	367	354	267	87	3	10	0
Envers mineur de moins de 15 ans avec incapacité <= 8 jours .....	52	43	37	6	6	3	0
Envers mineur de moins de 15 ans avec incapacité > 8 jours .....	31	29	23	6	2	0	0
Autres violences envers mineur.....	9	9	9	0	0	0	0
<b>Homicides involontaires .....</b>	<b>225</b>	<b>210</b>	<b>176</b>	<b>34</b>	<b>9</b>	<b>6</b>	<b>0</b>
Par conducteur .....	91	91	72	19	0	0	0
Par conducteur en état alcoolique .....	24	24	19	5	0	0	0
Par accident du travail .....	74	60	56	4	8	6	0

Tableau 19. Nombre d'amendes prononcées en accompagnement d'une autre peine selon la nature de cette peine et selon la nature de l'infraction

	TOUTES PEINES PRINCIPALES	Nature de la peine principale					
		Réclusion et emprisonnement		Amende	Peine de substitution	Autres	
		dont emprisonnement avec sursis total	dont emprison. ferme et sursis partiel				
Autres homicides involontaires .....	36	35	29	6	1	0	0
<b>Blessures involontaires .....</b>	<b>1 517</b>	<b>1 479</b>	<b>1 326</b>	<b>153</b>	<b>28</b>	<b>10</b>	<b>0</b>
Par conducteur .....	847	831	709	122	8	8	0
Par conducteur en état alcoolique avec ITT<=3mois ...	455	454	431	23	0	1	0
Par conducteur en état alcoolique avec ITT>3mois ...	47	47	42	5	0	0	0
Par accident du travail avec ITT>3mois .....	119	100	98	2	18	1	0
Autres .....	49	47	46	1	2	0	0
<b>Atteintes à la famille .....</b>	<b>67</b>	<b>67</b>	<b>58</b>	<b>9</b>	<b>0</b>	<b>0</b>	<b>0</b>
Abandon de famille .....	39	39	35	4	0	0	0
Non présentation d'enfant .....	14	14	12	2	0	0	0
Abandon de foyer .....	5	5	4	1	0	0	0
Autres .....	9	9	7	2	0	0	0
<b>Atteintes aux moeurs .....</b>	<b>450</b>	<b>449</b>	<b>373</b>	<b>76</b>	<b>0</b>	<b>1</b>	<b>0</b>
Exhibition sexuelle.....	114	113	104	9	0	1	0
Proxénétisme .....	48	48	29	19	0	0	0
Proxénétisme aggravé .....	48	48	19	29	0	0	0
Agression sexuelle.....	65	65	56	9	0	0	0
Agression sexuelle avec circonstances aggravantes ...	9	9	6	3	0	0	0
Atteinte sexuelle sur mineur sans circonstance aggravante.....	4	4	4	0	0	0	0
Atteinte ou agression sexuelle sur mineur avec circonstances aggravantes .....	18	18	17	1	0	0	0
Autres atteintes aux moeurs sur mineur .....	135	135	131	4	0	0	0
Agression sexuelle par ascendant ou personne ayant autorité .....	8	8	6	2	0	0	0
Autres atteintes aux moeurs .....	1	1	1	0	0	0	0
<b>Autres atteintes à la personne .....</b>	<b>1 262</b>	<b>1 137</b>	<b>868</b>	<b>269</b>	<b>72</b>	<b>52</b>	<b>1</b>
Violation de domicile.....	159	142	99	43	14	3	0
Diffamation, discrimination .....	60	53	44	9	6	1	0
Menaces.....	633	564	413	151	30	39	0

Tableau 19. Nombre d'amendes prononcées en accompagnement d'une autre peine selon la nature de cette peine et selon la nature de l'infraction

	TOUTES PEINES PRINCIPALES	Nature de la peine principale					
		Réclusion et emprisonnement		Amende	Peine de substitution	Autres	
			dont emprisonnement avec sursis total				dont emprison. ferme et sursis partiel
Non assistance ou mise en danger d'autrui .....	173	160	139	21	10	2	1
Détention, séquestration .....	28	27	8	19	0	1	0
Atteintes à la vie privée .....	206	188	164	24	12	6	0
Violation de sépulture .....	3	3	1	2	0	0	0
<b>Infractions sur les stupéfiants .....</b>	<b>4 650</b>	<b>4 602</b>	<b>2 678</b>	<b>1 924</b>	<b>30</b>	<b>18</b>	<b>0</b>
Détention, acquisition .....	1 468	1 462	865	597	3	3	0
Usage illicite.....	1 335	1 295	1 045	250	25	15	0
Trafic (import, export) .....	407	406	86	320	1	0	0
Commerce, transport .....	1 215	1 214	508	706	1	0	0
Offre et cession .....	196	196	161	35	0	0	0
Aide à l'usage par autrui .....	5	5	5	0	0	0	0
Autres .....	24	24	8	16	0	0	0
<b>Autres infractions à la santé publique .....</b>	<b>70</b>	<b>52</b>	<b>42</b>	<b>10</b>	<b>18</b>	<b>0</b>	<b>0</b>
Réglementation des débits de boissons.....	19	2	1	1	17	0	0
Exercice illégal d'une profession médicale.....	16	16	13	3	0	0	0
Autres .....	35	34	28	6	1	0	0
<b>Police des étrangers, nomades .....</b>	<b>387</b>	<b>371</b>	<b>293</b>	<b>78</b>	<b>14</b>	<b>2</b>	<b>0</b>
Entrée ou séjour irrégulier d'un étranger .....	242	238	173	65	3	1	0
Interdiction de résidence.....	7	6	1	5	0	1	0
Règlement sur le travail des étrangers.....	138	127	119	8	11	0	0
Nomades.....	0	0	0	0	0	0	0
<b>Commerce et transport d'armes .....</b>	<b>349</b>	<b>295</b>	<b>199</b>	<b>96</b>	<b>25</b>	<b>29</b>	<b>0</b>
Port et transport illicites d'arme .....	253	207	142	65	22	24	0
Acquisition ou détention d'arme.....	90	83	52	31	2	5	0
Fabrication, commerce illicites d'explosifs .....	6	5	5	0	1	0	0
<b>Infractions militaires .....</b>	<b>14</b>	<b>14</b>	<b>14</b>	<b>0</b>	<b>0</b>	<b>0</b>	<b>0</b>
Désertion.....	0	0	0	0	0	0	0
Insoumission et autres .....	14	14	14	0	0	0	0
<b>Autres atteintes à la sûreté publique .....</b>	<b>170</b>	<b>164</b>	<b>86</b>	<b>78</b>	<b>5</b>	<b>1</b>	<b>0</b>



Tableau 19. Nombre d'amendes prononcées en accompagnement d'une autre peine selon la nature de cette peine et selon la nature de l'infraction

	TOUTES PEINES PRINCIPALES	Nature de la peine principale					
		Réclusion et emprisonnement		Amende	Peine de substitution	Autres	
		dont emprisonnement avec sursis total	dont emprison. ferme et sursis partiel				
Législation sur la télécommunication .....	0	0	0	0	0	0	0
Législation sur les jeux de hasard .....	78	78	63	15	0	0	0
Association de malfaiteurs.....	65	65	7	58	0	0	0
Autres atteintes à la sûreté publique .....	27	21	16	5	5	1	0
<b>Faux en écriture publique ou privée .....</b>	<b>609</b>	<b>592</b>	<b>512</b>	<b>80</b>	<b>10</b>	<b>7</b>	<b>0</b>
Faux ou usage de faux en écriture privée .....	299	289	255	34	6	4	0
Falsification de document .....	237	233	194	39	1	3	0
Obtention, usage de document administratif faux ou inexact .....	73	70	63	7	3	0	0
<b>Atteintes à l'environnement .....</b>	<b>339</b>	<b>137</b>	<b>121</b>	<b>16</b>	<b>195</b>	<b>7</b>	<b>0</b>
Travaux ou utilisation illégale des sols .....	80	51	42	9	27	2	0
Défaut de permis de construire.....	23	14	12	2	9	0	0
Infraction en matière de pêche .....	70	5	5	0	65	0	0
Infraction en matière de chasse.....	98	38	35	3	55	5	0
Autres .....	68	29	27	2	39	0	0
<b>Ordre administratif et judiciaire .....</b>	<b>1 927</b>	<b>1 789</b>	<b>1 406</b>	<b>383</b>	<b>77</b>	<b>61</b>	<b>0</b>
Outrage à agent de la force publique.....	893	809	628	181	46	38	0
Rébellion .....	314	294	231	63	10	10	0
Violence sur agent de l'autorité publique.....	81	78	64	14	2	1	0
Outrage ou violence à magistrat .....	14	14	10	4	0	0	0
Corruption de fonctionnaire.....	62	62	56	6	0	0	0
Usurpation de fonction ou de titre.....	24	22	17	5	1	1	0
Refus de restituer un permis de conduire.....	8	8	4	4	0	0	0
Non exécution d'un TIG ou d'une autre obligation judiciaire.....	77	76	57	19	1	0	0
Non respect d'interdiction de séjour .....	1	1	0	1	0	0	0
Usurpation d'identité .....	188	167	105	62	11	10	0
Evasion de détenu.....	7	6	2	4	1	0	0
Dénonciation calomnieuse.....	177	174	162	12	2	1	0
Autres ordre administratif et judiciaire .....	81	78	70	8	3	0	0

Tableau 19. Nombre d'amendes prononcées en accompagnement d'une autre peine selon la nature de cette peine et selon la nature de l'infraction

	TOUTES PEINES PRINCIPALES	Nature de la peine principale					
		Réclusion et emprisonnement			Amende	Peine de substitution	Autres
			dont emprisonnement avec sursis total	dont emprison. ferme et sursis partiel			
Autres délits.....	0	0	0	0	0	0	0
<b>CONTRAVENTIONS DE 5e CLASSE.....</b>	<b>2 866</b>	<b>0</b>	<b>0</b>	<b>0</b>	<b>2 827</b>	<b>39</b>	<b>0</b>
Circulation routière .....	70	0	0	0	68	2	0
Défaut d'assurance .....	1	0	0	0	1	0	0
Conduite d'un véhicule sans permis .....	6	0	0	0	4	2	0
Appareil perturbateur d'instrument de la police .....	18	0	0	0	18	0	0
Grand excès de vitesse.....	26	0	0	0	26	0	0
Autres .....	19	0	0	0	19	0	0
<b>Infractions en matière de transports .....</b>	<b>1 511</b>	<b>0</b>	<b>0</b>	<b>0</b>	<b>1 511</b>	<b>0</b>	<b>0</b>
Absence d'autorisation de transport routier .....	103	0	0	0	103	0	0
Infraction à la réglementation sur les conditions de travail (transport).....	1 052	0	0	0	1 052	0	0
Autres .....	356	0	0	0	356	0	0
<b>Blessures involontaires .....</b>	<b>8</b>	<b>0</b>	<b>0</b>	<b>0</b>	<b>8</b>	<b>0</b>	<b>0</b>
Par conducteur avec ITT <= 3 mois.....	1	0	0	0	1	0	0
Avec ITT <= 3 mois (sauf route, travail).....	7	0	0	0	7	0	0
Par accident du travail avec ITT <= 3 mois .....	0	0	0	0	0	0	0
<b>Coups et violences volontaires .....</b>	<b>380</b>	<b>0</b>	<b>0</b>	<b>0</b>	<b>357</b>	<b>23</b>	<b>0</b>
Avec ITT <= 8 jours.....	380	0	0	0	357	23	0
<b>Atteintes aux mœurs .....</b>	<b>0</b>	<b>0</b>	<b>0</b>	<b>0</b>	<b>0</b>	<b>0</b>	<b>0</b>
Racolage actif .....	0	0	0	0	0	0	0
<b>Autres atteintes aux personnes.....</b>	<b>1</b>	<b>0</b>	<b>0</b>	<b>0</b>	<b>1</b>	<b>0</b>	<b>0</b>
<b>Atteintes à l'environnement .....</b>	<b>177</b>	<b>0</b>	<b>0</b>	<b>0</b>	<b>169</b>	<b>8</b>	<b>0</b>
Infraction en matière de chasse.....	116	0	0	0	108	8	0
Abandon d'épaves, d'objets ou d'ordures .....	3	0	0	0	3	0	0
Infraction en matière de pêche .....	9	0	0	0	9	0	0
Autres .....	49	0	0	0	49	0	0
<b>Travail et sécurité sociale .....</b>	<b>68</b>	<b>0</b>	<b>0</b>	<b>0</b>	<b>68</b>	<b>0</b>	<b>0</b>
Infraction à l'assujettissement à la sécurité sociale .....	1	0	0	0	1	0	0

Tableau 19. Nombre d'amendes prononcées en accompagnement d'une autre peine selon la nature de cette peine et selon la nature de l'infraction

	TOUTES PEINES PRINCIPALES	Nature de la peine principale					
		Réclusion et emprisonnement			Amende	Peine de substitution	Autres
			dont emprisonnement avec sursis total	dont emprison. ferme et sursis partiel			
Infraction à la législation sur les congés.....	9	0	0	0	9	0	0
Médecine du travail .....	43	0	0	0	43	0	0
Autres .....	15	0	0	0	15	0	0
<b>Atteintes à l'ordre économique .....</b>	<b>525</b>	<b>0</b>	<b>0</b>	<b>0</b>	<b>525</b>	<b>0</b>	<b>0</b>
Transport ou stockage de denrées périssables .....	417	0	0	0	417	0	0
Non respect de l'information du consommateur .....	79	0	0	0	79	0	0
Autres atteintes à l'ordre économique .....	29	0	0	0	29	0	0
<b>Ordre administratif et judiciaire .....</b>	<b>2</b>	<b>0</b>	<b>0</b>	<b>0</b>	<b>2</b>	<b>0</b>	<b>0</b>
Outrage à citoyen chargé d'un ministère public .....	0	0	0	0	0	0	0
Autres .....	2	0	0	0	2	0	0
<b>Atteintes aux biens .....</b>	<b>120</b>	<b>0</b>	<b>0</b>	<b>0</b>	<b>114</b>	<b>6</b>	<b>0</b>
Dégradation ou détérioration légère d'un bien d'autrui.	120	0	0	0	114	6	0
Autres .....	0	0	0	0	0	0	0
<b>Atteintes à la sûreté publique .....</b>	<b>4</b>	<b>0</b>	<b>0</b>	<b>0</b>	<b>4</b>	<b>0</b>	<b>0</b>
Séjour irrégulier d'un ressortissant CEE.....	0	0	0	0	0	0	0
Absence de livret de circulation .....	0	0	0	0	0	0	0
Infractions à la législation sur la télécommunication....	0	0	0	0	0	0	0
Autres atteintes à la sûreté publique .....	4	0	0	0	4	0	0
<b>Atteintes à la santé.....</b>	<b>0</b>	<b>0</b>	<b>0</b>	<b>0</b>	<b>0</b>	<b>0</b>	<b>0</b>
<b>Autres contraventions .....</b>	<b>0</b>	<b>0</b>	<b>0</b>	<b>0</b>	<b>0</b>	<b>0</b>	<b>0</b>

Source : ministère de la Justice et des Libertés, Casier judiciaire national, SDSE

Tableau 20. Nombre de mesures complémentaires selon la nature de la mesure et selon la nature de l'infraction

	TOUTES MESURES	Interdiction du territoire français	Déchéance des droits civiques et politiques	Suspension du permis de conduire	Interdiction du permis de conduire	TIG	Jours amendes	Confiscation	Mesures spécifiques aux mineurs	Autres
<b>TOUTES INFRACTIONS</b>	<b>177 353</b>	<b>3 435</b>	<b>1 445</b>	<b>110 929</b>	<b>27 014</b>	<b>683</b>	<b>484</b>	<b>4 455</b>	<b>3 088</b>	<b>25 820</b>
<b>CRIMES</b> .....	<b>1 145</b>	<b>108</b>	<b>288</b>	<b>0</b>	<b>0</b>	<b>0</b>	<b>0</b>	<b>29</b>	<b>14</b>	<b>706</b>
<b>Homicides volontaires</b> .....	<b>161</b>	<b>23</b>	<b>70</b>	<b>0</b>	<b>0</b>	<b>0</b>	<b>0</b>	<b>15</b>	<b>0</b>	<b>53</b>
Meurtre .....	81	14	29	0	0	0	0	7	0	31
Assassinat.....	48	6	27	0	0	0	0	6	0	9
Meurtre sur mineur de moins de 15 ans .....	3	0	2	0	0	0	0	0	0	1
Autres .....	29	3	12	0	0	0	0	2	0	12
<b>Coups et violences volontaires</b> .....	<b>36</b>	<b>5</b>	<b>15</b>	<b>0</b>	<b>0</b>	<b>0</b>	<b>0</b>	<b>1</b>	<b>0</b>	<b>15</b>
Mort non intentionnelle .....	16	4	6	0	0	0	0	0	0	6
Infirmité permanente .....	3	1	2	0	0	0	0	0	0	0
Envers mineurs .....	14	0	7	0	0	0	0	0	0	7
Autres .....	3	0	0	0	0	0	0	1	0	2
<b>Viols et attentats à la pudeur</b> .....	<b>806</b>	<b>32</b>	<b>149</b>	<b>0</b>	<b>0</b>	<b>0</b>	<b>0</b>	<b>6</b>	<b>11</b>	<b>608</b>
Viol commis par plusieurs personnes .....	26	9	0	0	0	0	0	0	1	16
Viol avec circonstances aggravantes.....	379	9	85	0	0	0	0	5	2	278
Viol sur mineur de moins de 15 ans .....	206	0	43	0	0	0	0	0	7	156
Viol par ascendant ou personne ayant autorité .....	45	1	10	0	0	0	0	0	0	34
Viol simple et autres .....	150	13	11	0	0	0	0	1	1	124
<b>Vols, recels, destructions</b> .....	<b>92</b>	<b>21</b>	<b>42</b>	<b>0</b>	<b>0</b>	<b>0</b>	<b>0</b>	<b>7</b>	<b>3</b>	<b>19</b>
Vol avec port d'arme .....	52	4	27	0	0	0	0	3	2	16
Autre vol qualifié.....	28	12	13	0	0	0	0	2	1	0
Recel qualifié .....	5	5	0	0	0	0	0	0	0	0
Destruction - dégradation.....	7	0	2	0	0	0	0	2	0	3
<b>Atteintes à la sûreté publique</b> .....	<b>0</b>	<b>0</b>	<b>0</b>	<b>0</b>	<b>0</b>	<b>0</b>	<b>0</b>	<b>0</b>	<b>0</b>	<b>0</b>
Faux-monnayage.....	0	0	0	0	0	0	0	0	0	0
Autres atteintes à la sûreté publique .....	0	0	0	0	0	0	0	0	0	0
<b>Autres crimes</b> .....	<b>50</b>	<b>27</b>	<b>12</b>	<b>0</b>	<b>0</b>	<b>0</b>	<b>0</b>	<b>0</b>	<b>0</b>	<b>11</b>

Lecture : 110 929 suspensions du permis de conduire ont été prononcées à titre complémentaire

Tableau 20. Nombre de mesures complémentaires selon la nature de la mesure et selon la nature de l'infraction

	TOUTES MESURES	Interdiction du territoire français	Déchéance des droits civiques et politiques	Suspension du permis de conduire	Interdiction du permis de conduire	TIG	Jours amendes	Confiscation	Mesures spécifiques aux mineurs	Autres
<b>DÉLITS</b> .....	<b>162 766</b>	<b>3 327</b>	<b>1 157</b>	<b>98 717</b>	<b>27 003</b>	<b>626</b>	<b>484</b>	<b>4 360</b>	<b>3 020</b>	<b>24 072</b>
<b>Vols, recels</b> .....	<b>3 475</b>	<b>395</b>	<b>250</b>	<b>157</b>	<b>104</b>	<b>54</b>	<b>26</b>	<b>627</b>	<b>1 449</b>	<b>413</b>
Vol simple .....	697	73	43	72	53	15	4	100	206	131
Vol avec effraction.....	79	10	8	4	4	4	1	16	27	5
Vol avec violences.....	205	36	21	10	3	1	0	25	90	19
Vol avec destruction ou dégradation.....	180	18	9	10	13	2	2	37	73	16
Vol avec 1 circonstance aggravante .....	806	78	40	34	13	19	10	111	412	89
Vol avec 2 ou 3 circonstances aggravantes ...	906	83	93	5	4	4	0	164	499	54
Recel simple .....	503	67	30	21	13	6	8	151	134	73
Recel aggravé .....	99	30	6	1	1	3	1	23	8	26
Autres vols.....	0	0	0	0	0	0	0	0	0	0
<b>Escroqueries, abus de confiance</b> .....	<b>894</b>	<b>63</b>	<b>76</b>	<b>29</b>	<b>9</b>	<b>7</b>	<b>3</b>	<b>146</b>	<b>76</b>	<b>485</b>
Escroquerie .....	521	58	35	9	4	3	1	112	4	295
Abus de confiance et de blanc-seing.....	231	0	32	2	0	2	1	11	8	175
Détournement ou destruction d'objet saisi ou gagé .....	4	0	0	0	1	1	0	0	0	2
Filouterie d'hôtel.....	0	0	0	0	0	0	0	0	0	0
Filouterie d'aliments.....	3	0	0	3	0	0	0	0	0	0
Autres filouteries .....	26	0	0	14	3	1	1	5	1	1
Extorsion de fonds, chantage.....	109	5	9	1	1	0	0	18	63	12
<b>Destructions, dégradations</b> .....	<b>753</b>	<b>18</b>	<b>39</b>	<b>82</b>	<b>25</b>	<b>25</b>	<b>6</b>	<b>105</b>	<b>328</b>	<b>125</b>
Destruction d'un bien d'autrui .....	219	14	8	54	11	17	2	33	53	27
Destruction d'un bien d'autrui par explosion ou incendie.....	196	0	22	6	7	0	0	19	100	42
Destruction d'un bien d'autrui avec effraction.	179	2	2	9	2	1	1	45	108	9
Dégradation d'un monument d'utilité publique	112	2	7	10	5	7	3	7	58	13
Acte de cruauté sur un animal domestique ....	36	0	0	2	0	0	0	1	0	33
Autres destructions .....	11	0	0	1	0	0	0	0	9	1
<b>Circulation routière</b> .....	<b>133 870</b>	<b>42</b>	<b>13</b>	<b>92 084</b>	<b>24 867</b>	<b>435</b>	<b>381</b>	<b>414</b>	<b>98</b>	<b>15 536</b>
Conduite en état alcoolique .....	106 617	17	2	73 067	21 286	124	106	132	7	11 876



Tableau 20. Nombre de mesures complémentaires selon la nature de la mesure et selon la nature de l'infraction

	TOUTES MESURES	Interdiction du territoire français	Déchéance des droits civiques et politiques	Suspension du permis de conduire	Interdiction du permis de conduire	TIG	Jours amendes	Confiscation	Mesures spécifiques aux mineurs	Autres
<b>Fraudes et contrefaçons</b> .....	<b>230</b>	<b>30</b>	<b>0</b>	<b>0</b>	<b>0</b>	<b>2</b>	<b>0</b>	<b>64</b>	<b>1</b>	<b>133</b>
Tromperie sur la marchandise.....	82	16	0	0	0	2	0	14	1	49
Détention de denrées nuisibles à la santé.....	16	0	0	0	0	0	0	0	0	16
Contrefaçon de marque, modèle ou oeuvre ...	132	14	0	0	0	0	0	50	0	68
Autres fraudes.....	0	0	0	0	0	0	0	0	0	0
<b>Législation sur la concurrence et les prix</b> ....	<b>173</b>	<b>2</b>	<b>23</b>	<b>0</b>	<b>0</b>	<b>0</b>	<b>0</b>	<b>2</b>	<b>2</b>	<b>144</b>
Publicité mensongère .....	69	0	0	0	0	0	0	0	0	69
Achat ou vente sans facture.....	3	0	0	0	0	0	0	0	0	3
Technique de vente répréhensible.....	22	0	0	0	0	0	0	1	1	20
Prix illicites et autres .....	79	2	23	0	0	0	0	1	1	52
<b>Législation sur les sociétés</b> .....	<b>461</b>	<b>0</b>	<b>13</b>	<b>0</b>	<b>0</b>	<b>1</b>	<b>0</b>	<b>1</b>	<b>0</b>	<b>446</b>
Banqueroute.....	294	0	5	0	0	0	0	0	0	289
Gestion et comptabilité délictueuses.....	117	0	8	0	0	1	0	0	0	108
Exercice illégal d'une profession .....	47	0	0	0	0	0	0	1	0	46
Autres .....	3	0	0	0	0	0	0	0	0	3
<b>Atteintes aux finances publiques</b> .....	<b>1 773</b>	<b>67</b>	<b>17</b>	<b>4</b>	<b>1</b>	<b>1</b>	<b>6</b>	<b>78</b>	<b>2</b>	<b>1 597</b>
Fraude à l'impôt .....	1 585	0	16	0	0	0	0	2	0	1 567
Infraction douanière .....	144	54	1	4	1	1	6	55	0	22
Autres .....	44	13	0	0	0	0	0	21	2	8
<b>Coups et violences volontaires</b> .....	<b>2 510</b>	<b>83</b>	<b>168</b>	<b>376</b>	<b>101</b>	<b>18</b>	<b>7</b>	<b>441</b>	<b>561</b>	<b>755</b>
Avec ITT > 8 jours sans circonstance aggravante.....	87	2	4	31	4	0	0	3	15	28
Avec ITT <= 8 jours avec circonstances aggravantes.....	1 932	58	112	296	79	16	5	346	469	551
Avec ITT > 8 jours avec circonstances aggravantes .....	385	22	40	46	16	0	2	85	42	132
Envers mineur de moins de 15 ans avec incapacité <= 8 jours.....	40	1	2	2	0	2	0	3	22	8
Envers mineur de moins de 15 ans avec incapacité > 8 jours .....	51	0	5	1	2	0	0	3	13	27
Autres violences envers mineur.....	15	0	5	0	0	0	0	1	0	9

Tableau 20. Nombre de mesures complémentaires selon la nature de la mesure et selon la nature de l'infraction

	TOUTES MESURES	Interdiction du territoire français	Déchéance des droits civiques et politiques	Suspension du permis de conduire	Interdiction du permis de conduire	TIG	Jours amendes	Confiscation	Mesures spécifiques aux mineurs	Autres
<b>Homicides involontaires</b> .....	<b>1 011</b>	<b>0</b>	<b>0</b>	<b>345</b>	<b>567</b>	<b>0</b>	<b>0</b>	<b>9</b>	<b>0</b>	<b>90</b>
Par conducteur .....	678	0	0	316	323	0	0	6	0	33
Par conducteur en état alcoolique .....	249	0	0	13	224	0	0	0	0	12
Par accident du travail .....	25	0	0	0	0	0	0	1	0	24
Autres homicides involontaires .....	59	0	0	16	20	0	0	2	0	21
<b>Blessures involontaires</b> .....	<b>6 121</b>	<b>2</b>	<b>0</b>	<b>4 459</b>	<b>996</b>	<b>6</b>	<b>6</b>	<b>12</b>	<b>3</b>	<b>637</b>
Par conducteur .....	3 828	2	0	2 922	478	4	5	4	2	411
Par conducteur en état alcoolique avec ITT<=3mois.....	1 926	0	0	1 361	416	2	1	1	1	144
Par conducteur en état alcoolique avec ITT>3mois .....	217	0	0	107	92	0	0	0	0	18
Par accident du travail avec ITT>3mois .....	43	0	0	0	0	0	0	0	0	43
Autres .....	107	0	0	69	10	0	0	7	0	21
<b>Atteintes à la famille</b> .....	<b>18</b>	<b>2</b>	<b>9</b>	<b>3</b>	<b>0</b>	<b>0</b>	<b>0</b>	<b>0</b>	<b>0</b>	<b>4</b>
Abandon de famille .....	5	0	3	2	0	0	0	0	0	0
Non présentation d'enfant .....	8	0	4	0	0	0	0	0	0	4
Abandon de foyer .....	3	0	2	1	0	0	0	0	0	0
Autres .....	2	2	0	0	0	0	0	0	0	0
<b>Atteintes aux moeurs</b> .....	<b>1 650</b>	<b>154</b>	<b>160</b>	<b>7</b>	<b>5</b>	<b>1</b>	<b>0</b>	<b>143</b>	<b>165</b>	<b>1 015</b>
Exhibition sexuelle.....	84	4	6	6	3	0	0	7	6	52
Proxénétisme .....	71	44	0	0	0	0	0	11	0	16
Proxénétisme aggravé .....	104	71	0	0	0	0	0	13	0	20
Agression sexuelle.....	189	13	8	0	1	1	0	13	43	110
Agression sexuelle avec circonstances aggravantes.....	99	5	16	0	0	0	0	10	15	53
Atteinte sexuelle sur mineur sans circonstance aggravante.....	39	1	6	0	0	0	0	1	1	30
Atteinte ou agression sexuelle sur mineur avec circonstances aggravantes.....	694	7	90	0	0	0	0	31	97	469
Autres atteintes aux moeurs sur mineur .....	263	2	21	1	1	0	0	53	2	183



Tableau 20. Nombre de mesures complémentaires selon la nature de la mesure et selon la nature de l'infraction

	TOUTES MESURES	Interdiction du territoire français	Déchéance des droits civiques et politiques	Suspension du permis de conduire	Interdiction du permis de conduire	TIG	Jours amendes	Confiscation	Mesures spécifiques aux mineurs	Autres
Agression sexuelle par ascendant ou personne ayant autorité.....	64	0	12	0	0	0	0	1	1	50
Autres atteintes aux moeurs .....	43	7	1	0	0	0	0	3	0	32
<b>Autres atteintes à la personne .....</b>	<b>719</b>	<b>12</b>	<b>51</b>	<b>290</b>	<b>75</b>	<b>4</b>	<b>1</b>	<b>71</b>	<b>48</b>	<b>167</b>
Violation de domicile.....	32	3	3	2	3	0	0	6	7	8
Diffamation, discrimination .....	15	0	0	2	0	2	0	1	0	10
Menaces.....	221	4	19	46	12	2	1	46	32	59
Non assistance ou mise en danger d'autrui ...	374	0	11	236	60	0	0	4	6	57
Détenion, séquestration .....	45	4	13	0	0	0	0	7	1	20
Atteintes à la vie privée .....	32	1	5	4	0	0	0	7	2	13
Violation de sépulture .....	0	0	0	0	0	0	0	0	0	0
<b>Infractions sur les stupéfiants .....</b>	<b>3 716</b>	<b>832</b>	<b>124</b>	<b>454</b>	<b>100</b>	<b>26</b>	<b>13</b>	<b>1 525</b>	<b>116</b>	<b>526</b>
Détenion, acquisition .....	950	155	48	50	15	3	5	540	36	98
Usage illicite.....	1 108	21	19	379	78	18	5	276	52	260
Trafic (import, export) .....	673	431	14	6	1	0	0	183	0	38
Commerce, transport .....	844	197	40	12	5	3	3	456	13	115
Offre et cession .....	124	20	3	7	1	2	0	65	15	11
Aide à l'usage par autrui .....	5	0	0	0	0	0	0	3	0	2
Autres .....	12	8	0	0	0	0	0	2	0	2
<b>Autres infractions à la santé publique .....</b>	<b>45</b>	<b>5</b>	<b>0</b>	<b>0</b>	<b>0</b>	<b>0</b>	<b>0</b>	<b>18</b>	<b>0</b>	<b>22</b>
Réglementation des débits de boissons.....	19	0	0	0	0	0	0	2	0	17
Exercice illégal d'une profession médicale.....	5	1	0	0	0	0	0	1	0	3
Autres .....	21	4	0	0	0	0	0	15	0	2
<b>Police des étrangers, nomades .....</b>	<b>1 455</b>	<b>1 268</b>	<b>1</b>	<b>2</b>	<b>0</b>	<b>3</b>	<b>0</b>	<b>72</b>	<b>0</b>	<b>109</b>
Entrée ou séjour irrégulier d'un étranger .....	1 213	1 054	0	2	0	0	0	71	0	86
Interdiction de résidence.....	213	213	0	0	0	0	0	0	0	0
Règlement sur le travail des étrangers.....	29	1	1	0	0	3	0	1	0	23
Nomades.....	0	0	0	0	0	0	0	0	0	0
<b>Commerce et transport d'armes .....</b>	<b>366</b>	<b>5</b>	<b>2</b>	<b>41</b>	<b>18</b>	<b>3</b>	<b>4</b>	<b>216</b>	<b>37</b>	<b>40</b>

Tableau 20. Nombre de mesures complémentaires selon la nature de la mesure et selon la nature de l'infraction

	TOUTES MESURES	Interdiction du territoire français	Déchéance des droits civiques et politiques	Suspension du permis de conduire	Interdiction du permis de conduire	TIG	Jours amendes	Confiscation	Mesures spécifiques aux mineurs	Autres
Port et transport illicites d'arme .....	252	3	0	35	17	3	4	140	24	26
Acquisition ou détention d'arme.....	104	2	2	6	1	0	0	74	5	14
Fabrication, commerce illicites d'explosifs .....	10	0	0	0	0	0	0	2	8	0
<b>Infractions militaires .....</b>	<b>6</b>	<b>0</b>	<b>0</b>	<b>1</b>	<b>2</b>	<b>0</b>	<b>0</b>	<b>3</b>	<b>0</b>	<b>0</b>
Désertion.....	0	0	0	0	0	0	0	0	0	0
Insoumission et autres.....	6	0	0	1	2	0	0	3	0	0
<b>Autres atteintes à la sûreté publique .....</b>	<b>228</b>	<b>57</b>	<b>32</b>	<b>3</b>	<b>1</b>	<b>0</b>	<b>0</b>	<b>73</b>	<b>5</b>	<b>57</b>
Législation sur la télécommunication .....	0	0	0	0	0	0	0	0	0	0
Législation sur les jeux de hasard .....	23	0	0	1	0	0	0	14	0	8
Association de malfaiteurs.....	136	57	24	0	0	0	0	36	5	14
Autres atteintes à la sûreté publique .....	69	0	8	2	1	0	0	23	0	35
<b>Faux en écriture publique ou privée .....</b>	<b>413</b>	<b>167</b>	<b>24</b>	<b>19</b>	<b>9</b>	<b>1</b>	<b>2</b>	<b>98</b>	<b>3</b>	<b>90</b>
Faux ou usage de faux en écriture privée.....	122	5	15	14	3	1	1	18	1	64
Falsification de document.....	218	123	7	5	5	0	1	56	2	19
Obtention, usage de document administratif faux ou inexact .....	73	39	2	0	1	0	0	24	0	7
<b>Atteintes à l'environnement .....</b>	<b>903</b>	<b>1</b>	<b>0</b>	<b>4</b>	<b>0</b>	<b>0</b>	<b>0</b>	<b>47</b>	<b>0</b>	<b>851</b>
Travaux ou utilisation illégale des sols .....	100	0	0	0	0	0	0	2	0	98
Défaut de permis de construire.....	631	0	0	0	0	0	0	0	0	631
Infraction en matière de pêche .....	26	0	0	0	0	0	0	11	0	15
Infraction en matière de chasse.....	80	0	0	4	0	0	0	5	0	71
Autres .....	66	1	0	0	0	0	0	29	0	36
<b>Ordre administratif et judiciaire .....</b>	<b>1 232</b>	<b>102</b>	<b>128</b>	<b>348</b>	<b>120</b>	<b>34</b>	<b>28</b>	<b>123</b>	<b>123</b>	<b>226</b>
Outrage à agent de la force publique.....	501	10	59	188	54	19	8	19	85	59
Rébellion .....	191	10	14	90	24	3	4	16	14	16
Violence sur agent de l'autorité publique.....	67	2	11	16	5	1	0	5	12	15
Outrage ou violence à magistrat.....	4	0	0	0	0	1	0	1	1	1
Corruption de fonctionnaire.....	24	0	14	0	0	0	0	1	0	9
Usurpation de fonction ou de titre.....	40	1	1	3	1	0	0	2	1	31

Tableau 20. Nombre de mesures complémentaires selon la nature de la mesure et selon la nature de l'infraction

	TOUTES MESURES	Interdiction du territoire français	Déchéance des droits civiques et politiques	Suspension du permis de conduire	Interdiction du permis de conduire	TIG	Jours amendes	Confiscation	Mesures spécifiques aux mineurs	Autres
Refus de restituer un permis de conduire.....	20	0	0	10	7	0	0	0	0	3
Non exécution d'un TIG ou d'une autre obligation judiciaire .....	173	63	6	1	2	0	0	45	0	56
Non respect d'interdiction de séjour .....	4	2	1	0	0	0	0	1	0	0
Usurpation d'identité .....	60	8	4	11	12	7	7	2	1	8
Evasion de détenu.....	9	1	4	0	0	0	1	3	0	0
Dénonciation calomnieuse.....	81	0	1	28	12	3	2	10	8	17
Autres ordre administratif et judiciaire.....	58	5	13	1	3	0	6	18	1	11
Autres délits.....	0	0	0	0	0	0	0	0	0	0
<b>CONTRAVENTIONS DE 5e CLASSE.....</b>	<b>13 442</b>	<b>0</b>	<b>0</b>	<b>12 212</b>	<b>11</b>	<b>57</b>	<b>0</b>	<b>66</b>	<b>54</b>	<b>1 042</b>
<b>Circulation routière .....</b>	<b>12 570</b>	<b>0</b>	<b>0</b>	<b>11 784</b>	<b>11</b>	<b>0</b>	<b>0</b>	<b>45</b>	<b>0</b>	<b>730</b>
Défaut d'assurance .....	48	0	0	48	0	0	0	0	0	0
Conduite d'un véhicule sans permis .....	0	0	0	0	0	0	0	0	0	0
Appareil perturbateur d'instrument de la police.....	67	0	0	59	0	0	0	7	0	1
Grand excès de vitesse.....	12 454	0	0	11 677	11	0	0	37	0	729
Autres .....	1	0	0	0	0	0	0	1	0	0
<b>Infractions en matière de transports .....</b>	<b>0</b>	<b>0</b>	<b>0</b>	<b>0</b>	<b>0</b>	<b>0</b>	<b>0</b>	<b>0</b>	<b>0</b>	<b>0</b>
Absence d'autorisation de transport routier ....	0	0	0	0	0	0	0	0	0	0
Infraction à la réglementation sur les conditions de travail (transport) .....	0	0	0	0	0	0	0	0	0	0
Autres .....	0	0	0	0	0	0	0	0	0	0
<b>Blessures involontaires .....</b>	<b>54</b>	<b>0</b>	<b>0</b>	<b>29</b>	<b>0</b>	<b>1</b>	<b>0</b>	<b>2</b>	<b>1</b>	<b>21</b>
Par conducteur avec ITT <= 3 mois.....	6	0	0	6	0	0	0	0	0	0
Avec ITT <= 3 mois (sauf route, travail).....	47	0	0	22	0	1	0	2	1	21
Par accident du travail avec ITT <= 3 mois .....	1	0	0	1	0	0	0	0	0	0
<b>Coups et violences volontaires .....</b>	<b>398</b>	<b>0</b>	<b>0</b>	<b>304</b>	<b>0</b>	<b>45</b>	<b>0</b>	<b>2</b>	<b>37</b>	<b>10</b>
Avec ITT <= 8 jours.....	398	0	0	304	0	45	0	2	37	10
<b>Atteintes aux mœurs .....</b>	<b>0</b>	<b>0</b>	<b>0</b>	<b>0</b>	<b>0</b>	<b>0</b>	<b>0</b>	<b>0</b>	<b>0</b>	<b>0</b>
Racolage actif .....	0	0	0	0	0	0	0	0	0	0

Tableau 20. Nombre de mesures complémentaires selon la nature de la mesure et selon la nature de l'infraction

	TOUTES MESURES	Interdiction du territoire français	Déchéance des droits civiques et politiques	Suspension du permis de conduire	Interdiction du permis de conduire	TIG	Jours amendes	Confiscation	Mesures spécifiques aux mineurs	Autres
<b>Autres atteintes aux personnes</b> .....	3	0	0	0	0	0	0	0	3	0
<b>Atteintes à l'environnement</b> .....	294	0	0	1	0	0	0	16	0	277
Infraction en matière de chasse.....	274	0	0	1	0	0	0	1	0	272
Abandon d'épaves, d'objets ou d'ordures .....	0	0	0	0	0	0	0	0	0	0
Infraction en matière de pêche .....	1	0	0	0	0	0	0	1	0	0
Autres .....	19	0	0	0	0	0	0	14	0	5
<b>Travail et sécurité sociale</b> .....	0	0	0	0	0	0	0	0	0	0
Infraction à l'assujettissement à la sécurité sociale.....	0	0	0	0	0	0	0	0	0	0
Infraction à la législation sur les congés.....	0	0	0	0	0	0	0	0	0	0
Médecine du travail .....	0	0	0	0	0	0	0	0	0	0
Autres .....	0	0	0	0	0	0	0	0	0	0
<b>Atteintes à l'ordre économique</b> .....	0	0	0	0	0	0	0	0	0	0
Transport ou stockage de denrées périssables.....	0	0	0	0	0	0	0	0	0	0
Non respect de l'information du consommateur .....	0	0	0	0	0	0	0	0	0	0
Autres atteintes à l'ordre économique .....	0	0	0	0	0	0	0	0	0	0
<b>Ordre administratif et judiciaire</b> .....	2	0	0	1	0	0	0	0	0	1
Outrage à citoyen chargé d'un ministère public.....	0	0	0	0	0	0	0	0	0	0
Autres .....	2	0	0	1	0	0	0	0	0	1
<b>Atteintes aux biens</b> .....	115	0	0	92	0	11	0	0	9	3
Dégradation ou détérioration légère d'un bien d'autrui.....	115	0	0	92	0	11	0	0	9	3
Autres .....	0	0	0	0	0	0	0	0	0	0
<b>Atteintes à la sûreté publique</b> .....	6	0	0	1	0	0	0	1	4	0
Séjour irrégulier d'un ressortissant CEE.....	0	0	0	0	0	0	0	0	0	0
Absence de livret de circulation .....	0	0	0	0	0	0	0	0	0	0
Infractions à la législation sur la télécommunication.....	0	0	0	0	0	0	0	0	0	0

Tableau 20. Nombre de mesures complémentaires selon la nature de la mesure et selon la nature de l'infraction

	TOUTES MESURES	Interdiction du territoire français	Déchéance des droits civiques et politiques	Suspension du permis de conduire	Interdiction du permis de conduire	TIG	Jours amendes	Confiscation	Mesures spécifiques aux mineurs	Autres
Autres atteintes à la sûreté publique .....	6	0	0	1	0	0	0	1	4	0
Atteintes à la santé.....	0	0	0	0	0	0	0	0	0	0
Autres contraventions.....	0	0	0	0	0	0	0	0	0	0

Source : ministère de la Justice et des Libertés, Casier judiciaire national, SDSE



## Les condamnations en 2008

- Les condamnés

Tableau 21. Nombre de condamnations selon le sexe des condamnés et selon la nature de l'infraction

	TOUS CONDAMNÉS	Femmes	Hommes
<b>TOUTES INFRACTIONS</b>	<b>637 665</b>	<b>60 216</b>	<b>577 449</b>
<b>CRIMES</b> .....	<b>3 345</b>	<b>162</b>	<b>3 183</b>
<b>Homicides volontaires</b> .....	<b>535</b>	<b>62</b>	<b>473</b>
Meurtre .....	295	21	274
Assassinat .....	174	20	154
Meurtre sur mineur de moins de 15 ans.....	18	13	5
Autres .....	48	8	40
<b>Coups et violences volontaires</b> .....	<b>394</b>	<b>49</b>	<b>345</b>
Mort non intentionnelle .....	244	27	217
Infirmité permanente .....	39	0	39
Envers mineurs .....	43	15	28
Autres .....	68	7	61
<b>Viols et attentats à la pudeur</b> .....	<b>1 684</b>	<b>25</b>	<b>1 659</b>
Viol commis par plusieurs personnes .....	158	2	156
Viol avec circonstances aggravantes .....	591	12	579
Viol sur mineur de moins de 15 ans .....	519	7	512
Viol par ascendant ou personne ayant autorité.....	91	2	89
Viol simple et autres .....	325	2	323
<b>Vols, recels, destructions</b> .....	<b>641</b>	<b>20</b>	<b>621</b>
Vol avec port d'arme.....	439	7	432
Autre vol qualifié .....	132	3	129
Recel qualifié .....	19	6	13
Destruction - dégradation .....	51	4	47
<b>Atteintes à la sûreté publique</b> .....	<b>0</b>	<b>0</b>	<b>0</b>
Faux-monnayage .....	0	0	0
Autres atteintes à la sûreté publique .....	0	0	0
<b>Autres crimes</b> .....	<b>91</b>	<b>6</b>	<b>85</b>



Tableau 21. Nombre de condamnations selon le sexe des condamnés et selon la nature de l'infraction

2/9

	TOUS CONDAMNÉS	Femmes	Hommes
<b>DÉLITS</b> .....	<b>580 572</b>	<b>55 303</b>	<b>525 269</b>
<b>Vols, recels</b> .....	<b>102 303</b>	<b>11 657</b>	<b>90 646</b>
Vol simple .....	26 188	4 949	21 239
Vol avec effraction .....	4 376	127	4 249
Vol avec violences .....	4 234	272	3 962
Vol avec destruction ou dégradation .....	7 011	390	6 621
Vol avec 1 circonstance aggravante .....	22 883	3 184	19 699
Vol avec 2 ou 3 circonstances aggravantes .....	21 645	1 086	20 559
Recel simple .....	13 871	1 407	12 464
Recel aggravé .....	2 095	242	1 853
Autres vols .....	0	0	0
<b>Escroqueries, abus de confiance</b> .....	<b>16 016</b>	<b>3 771</b>	<b>12 245</b>
Escroquerie .....	8 455	2 538	5 917
Abus de confiance et de blanc-seing .....	3 262	828	2 434
Détournement ou destruction d'objet saisi ou gagé .....	186	25	161
Filouterie d'hôtel .....	276	58	218
Filouterie d'aliments .....	297	48	249
Autres filouteries .....	1 117	152	965
Extorsion de fonds, chantage .....	2 423	122	2 301
<b>Destructions, dégradations</b> .....	<b>19 692</b>	<b>1 193</b>	<b>18 499</b>
Destruction d'un bien d'autrui .....	7 989	489	7 500
Destruction d'un bien d'autrui par explosion ou incendie .....	3 555	198	3 357
Destruction d'un bien d'autrui avec effraction .....	4 889	303	4 586
Dégradation d'un monument d'utilité publique .....	2 902	169	2 733
Acte de cruauté sur un animal domestique .....	166	20	146
Autres destructions .....	191	14	177
<b>Circulation routière</b> .....	<b>231 715</b>	<b>17 769</b>	<b>213 946</b>
Conduite en état alcoolique .....	126 258	10 214	116 044
Délit de fuite .....	4 565	554	4 011

Tableau 21. Nombre de condamnations selon le sexe des condamnés et selon la nature de l'infraction

3/9

	TOUS CONDAMNÉS	Femmes	Hommes
Refus d'obtempérer .....	9 314	212	9 102
Refus de vérification de l'état alcoolique .....	1 513	126	1 387
Conduite malgré suspension du permis.....	17 605	629	16 976
Défaut de plaques ou fausses plaques .....	669	44	625
Conduite sans permis.....	33 812	2 307	31 505
Conduite en ayant fait usage de stupéfiants.....	5 709	215	5 494
Défaut d'assurance.....	31 695	3 443	28 252
Autres circulation routière.....	575	25	550
<b>Transports .....</b>	<b>3 654</b>	<b>136</b>	<b>3 518</b>
Obstacle au contrôle d'autorisation de transport routier .....	1 620	37	1 583
Transport routier sans autorisation .....	677	50	627
Infraction en matière de navigation.....	123	6	117
Autres .....	1 234	43	1 191
<b>Chèques .....</b>	<b>2 668</b>	<b>875</b>	<b>1 793</b>
Contrefaçon de chèques et usage.....	2 090	662	1 428
Retrait ou blocage de la provision d'un chèque.....	261	106	155
Violation à l'interdiction d'émettre.....	294	105	189
Autres .....	23	2	21
<b>Travail et sécurité sociale .....</b>	<b>6 835</b>	<b>1 098</b>	<b>5 737</b>
Hygiène et sécurité .....	720	36	684
Travail illégal.....	5 379	778	4 601
Entrave aux fonctions de l'inspecteur du travail .....	222	31	191
Fraude aux prestations ou cotisations sociales .....	400	240	160
Entrave à la représentation des salariés .....	92	9	83
Autres .....	22	4	18
<b>Fraudes et contrefaçons .....</b>	<b>1 267</b>	<b>169</b>	<b>1 098</b>
Tromperie sur la marchandise .....	619	83	536
Détention de denrées nuisibles à la santé .....	86	14	72
Contrefaçon de marque, modèle ou oeuvre .....	538	70	468

Tableau 21. Nombre de condamnations selon le sexe des condamnés et selon la nature de l'infraction

	TOUS CONDAMNÉS	Femmes	Hommes
Autres fraudes .....	24	2	22
<b>Législation sur la concurrence et les prix .....</b>	<b>1 693</b>	<b>421</b>	<b>1 272</b>
Publicité mensongère .....	321	47	274
Achat ou vente sans facture .....	91	12	79
Technique de vente répréhensible .....	556	74	482
Prix illicites et autres.....	725	288	437
<b>Législation sur les sociétés .....</b>	<b>1 565</b>	<b>241</b>	<b>1 324</b>
Banqueroute .....	541	82	459
Gestion et comptabilité délictueuses .....	608	87	521
Exercice illégal d'une profession.....	382	64	318
Autres .....	34	8	26
<b>Atteintes aux finances publiques .....</b>	<b>2 335</b>	<b>301</b>	<b>2 034</b>
Fraude à l'impôt.....	928	135	793
Infraction douanière .....	917	94	823
Autres .....	490	72	418
<b>Coups et violences volontaires .....</b>	<b>61 129</b>	<b>4 881</b>	<b>56 248</b>
Avec ITT > 8 jours sans circonstance aggravante .....	3 725	259	3 466
Avec ITT <= 8 jours avec circonstances aggravantes.....	47 472	3 545	43 927
Avec ITT > 8 jours avec circonstances aggravantes .....	7 615	573	7 042
Envers mineur de moins de 15 ans avec incapacité <= 8 jours.....	879	132	747
Envers mineur de moins de 15 ans avec incapacité > 8 jours .....	1 150	274	876
Autres violences envers mineur .....	288	98	190
<b>Homicides involontaires .....</b>	<b>1 421</b>	<b>230</b>	<b>1 191</b>
Par conducteur .....	854	175	679
Par conducteur en état alcoolique .....	256	18	238
Par accident du travail .....	112	6	106
Autres homicides involontaires.....	199	31	168
<b>Blessures involontaires .....</b>	<b>10 114</b>	<b>1 829</b>	<b>8 285</b>
Par conducteur .....	7 165	1 528	5 637

Tableau 21. Nombre de condamnations selon le sexe des condamnés et selon la nature de l'infraction

	TOUS CONDAMNÉS	Femmes	Hommes
Par conducteur en état alcoolique avec ITT<=3mois.....	2 094	210	1 884
Par conducteur en état alcoolique avec ITT>3mois .....	231	20	211
Par accident du travail avec ITT>3mois .....	220	10	210
Autres .....	404	61	343
<b>Atteintes à la famille .....</b>	<b>5 562</b>	<b>951</b>	<b>4 611</b>
Abandon de famille.....	4 443	138	4 305
Non présentation d'enfant.....	923	695	228
Abandon de foyer.....	150	101	49
Autres .....	46	17	29
<b>Atteintes aux moeurs .....</b>	<b>10 193</b>	<b>550</b>	<b>9 643</b>
Exhibition sexuelle.....	1 960	15	1 945
Proxénétisme.....	250	73	177
Proxénétisme aggravé.....	248	79	169
Agression sexuelle.....	1 670	7	1 663
Agression sexuelle avec circonstances aggravantes.....	662	6	656
Atteinte sexuelle sur mineur sans circonstance aggravante.....	288	8	280
Atteinte ou agression sexuelle sur mineur avec circonstances aggravantes .....	3 194	44	3 150
Autres atteintes aux moeurs sur mineur.....	1 357	56	1 301
Agression sexuelle par ascendant ou personne ayant autorité.....	244	3	241
Autres atteintes aux moeurs .....	320	259	61
<b>Autres atteintes à la personne .....</b>	<b>12 508</b>	<b>1 240</b>	<b>11 268</b>
Violation de domicile .....	1 174	82	1 092
Diffamation, discrimination.....	828	160	668
Menaces .....	6 359	340	6 019
Non assistance ou mise en danger d'autrui .....	1 268	144	1 124
Détention, séquestration.....	534	43	491
Atteintes à la vie privée.....	2 276	458	1 818
Violation de sépulture .....	69	13	56

Tableau 21. Nombre de condamnations selon le sexe des condamnés et selon la nature de l'infraction

6/9

	TOUS CONDAMNÉS	Femmes	Hommes
<b>Infractions sur les stupéfiants</b> .....	<b>42 649</b>	<b>2 743</b>	<b>39 906</b>
Détenition, acquisition .....	12 039	742	11 297
Usage illicite .....	19 069	1 090	17 979
Trafic (import, export) .....	2 187	291	1 896
Commerce, transport .....	7 684	508	7 176
Offre et cession .....	1 506	76	1 430
Aide à l'usage par autrui .....	61	4	57
Autres .....	103	32	71
<b>Autres infractions à la santé publique</b> .....	<b>496</b>	<b>78</b>	<b>418</b>
Réglementation des débits de boissons .....	125	29	96
Exercice illégal d'une profession médicale .....	84	23	61
Autres .....	287	26	261
<b>Police des étrangers, nomades</b> .....	<b>4 835</b>	<b>375</b>	<b>4 460</b>
Entrée ou séjour irrégulier d'un étranger.....	3 580	295	3 285
Interdiction de résidence .....	853	23	830
Règlement sur le travail des étrangers.....	400	57	343
Nomades .....	2	0	2
<b>Commerce et transport d'armes</b> .....	<b>4 808</b>	<b>113</b>	<b>4 695</b>
Port et transport illicites d'arme.....	3 614	83	3 531
Acquisition ou détention d'arme .....	1 031	26	1 005
Fabrication, commerce illicites d'explosifs.....	163	4	159
<b>Infractions militaires</b> .....	<b>936</b>	<b>23</b>	<b>913</b>
Désertion .....	773	20	753
Insoumission et autres.....	163	3	160
<b>Autres atteintes à la sûreté publique</b> .....	<b>1 014</b>	<b>114</b>	<b>900</b>
Législation sur la télécommunication.....	2	0	2
Législation sur les jeux de hasard .....	223	42	181
Association de malfaiteurs .....	441	43	398
Autres atteintes à la sûreté publique .....	348	29	319

Tableau 21. Nombre de condamnations selon le sexe des condamnés et selon la nature de l'infraction

7/9

	TOUS CONDAMNÉS	Femmes	Hommes
<b>Faux en écriture publique ou privée .....</b>	<b>4 716</b>	<b>1 024</b>	<b>3 692</b>
Faux ou usage de faux en écriture privée.....	2 025	568	1 457
Falsification de document.....	2 088	372	1 716
Obtention, usage de document administratif faux ou inexact.....	603	84	519
<b>Atteintes à l'environnement .....</b>	<b>3 633</b>	<b>529</b>	<b>3 104</b>
Travaux ou utilisation illégale des sols.....	792	91	701
Défaut de permis de construire .....	1 608	334	1 274
Infraction en matière de pêche .....	520	23	497
Infraction en matière de chasse .....	196	4	192
Autres .....	517	77	440
<b>Ordre administratif et judiciaire .....</b>	<b>26 815</b>	<b>2 992</b>	<b>23 823</b>
Outrage à agent de la force publique .....	13 793	1 342	12 451
Rébellion.....	3 249	184	3 065
Violence sur agent de l'autorité publique .....	1 412	121	1 291
Outrage ou violence à magistrat.....	267	42	225
Corruption de fonctionnaire .....	236	23	213
Usurpation de fonction ou de titre.....	171	19	152
Refus de restituer un permis de conduire .....	128	14	114
Non exécution d'un TIG ou d'une autre obligation judiciaire.....	2 834	180	2 654
Non respect d'interdiction de séjour .....	138	2	136
Usurpation d'identité.....	772	53	719
Evasion de détenu .....	612	10	602
Dénonciation calomnieuse .....	1 590	594	996
Autres ordre administratif et judiciaire.....	1 613	408	1 205
<b>Autres délits .....</b>	<b>0</b>	<b>0</b>	<b>0</b>
<b>CONTRAVENTIONS DE 5e CLASSE .....</b>	<b>53 748</b>	<b>4 751</b>	<b>48 997</b>
<b>Circulation routière .....</b>	<b>15 538</b>	<b>999</b>	<b>14 539</b>
Défaut d'assurance.....	99	13	86
Conduite d'un véhicule sans permis.....	26	0	26

Tableau 21. Nombre de condamnations selon le sexe des condamnés et selon la nature de l'infraction

8/9

	TOUS CONDAMNÉS	Femmes	Hommes
Appareil perturbateur d'instrument de la police.....	383	19	364
Grand excès de vitesse .....	14 421	933	13 488
Autres .....	609	34	575
<b>Infractions en matière de transports .....</b>	<b>13 036</b>	<b>586</b>	<b>12 450</b>
Absence d'autorisation de transport routier.....	2 879	210	2 669
Infraction à la réglementation sur les conditions de travail (transport) ...	4 302	122	4 180
Autres .....	5 855	254	5 601
<b>Blessures involontaires .....</b>	<b>698</b>	<b>162</b>	<b>536</b>
Par conducteur avec ITT <= 3 mois .....	11	1	10
Avec ITT <= 3 mois (sauf route, travail) .....	643	158	485
Par accident du travail avec ITT <= 3 mois .....	44	3	41
<b>Coups et violences volontaires .....</b>	<b>11 914</b>	<b>1 629</b>	<b>10 285</b>
Avec ITT <= 8 jours .....	11 914	1 629	10 285
<b>Atteintes aux moeurs .....</b>	<b>0</b>	<b>0</b>	<b>0</b>
Racolage actif .....	0	0	0
<b>Autres atteintes aux personnes .....</b>	<b>245</b>	<b>23</b>	<b>222</b>
<b>Atteintes à l'environnement .....</b>	<b>3 460</b>	<b>219</b>	<b>3 241</b>
Infraction en matière de chasse .....	1 487	15	1 472
Abandon d'épaves, d'objets ou d'ordures.....	861	115	746
Infraction en matière de pêche.....	143	7	136
Autres .....	969	82	887
<b>Travail et sécurité sociale .....</b>	<b>508</b>	<b>67</b>	<b>441</b>
Infraction à l'assujettissement à la sécurité sociale.....	92	14	78
Infraction à la législation sur les congés .....	90	13	77
Médecine du travail.....	163	17	146
Autres .....	163	23	140
<b>Atteintes à l'ordre économique .....</b>	<b>2 677</b>	<b>457</b>	<b>2 220</b>
Transport ou stockage de denrées périssables.....	1 361	213	1 148
Non respect de l'information du consommateur .....	513	101	412

Tableau 21. Nombre de condamnations selon le sexe des condamnés et selon la nature de l'infraction

	TOUS CONDAMNÉS	Femmes	Hommes
Autres atteintes à l'ordre économique.....	803	143	660
<b>Ordre administratif et judiciaire .....</b>	<b>27</b>	<b>3</b>	<b>24</b>
Outrage à citoyen chargé d'un ministère public.....	0	0	0
Autres .....	27	3	24
<b>Atteintes aux biens .....</b>	<b>5 195</b>	<b>571</b>	<b>4 624</b>
Dégradation ou détérioration légère d'un bien d'autrui .....	5 137	566	4 571
Autres .....	58	5	53
<b>Atteintes à la sûreté publique .....</b>	<b>445</b>	<b>35</b>	<b>410</b>
Séjour irrégulier d'un ressortissant CEE .....	4	1	3
Absence de livret de circulation.....	63	28	35
Infractions à la législation sur la télécommunication .....	1	0	1
Autres atteintes à la sûreté publique.....	377	6	371
<b>Atteintes à la santé .....</b>	<b>3</b>	<b>0</b>	<b>3</b>
<b>Autres contraventions.....</b>	<b>2</b>	<b>0</b>	<b>2</b>

Source : ministère de la Justice et des Libertés, Casier judiciaire national, SDSE



Tableau 22. Nombre de condamnations selon l'âge des condamnés et selon la nature de l'infraction

	TOUS ÂGES	moins de 13 ans	de 13 ans à moins de 16	de 16 ans à moins de 18	de 18 ans à moins de 20	de 20 ans à moins de 25	de 25 ans à moins de 30	de 30 ans à moins de 40	de 40 ans à moins de 60	60 ans et plus
<b>TOUTES INFRACTIONS</b>	<b>637 665</b>	<b>1 917</b>	<b>23 817</b>	<b>32 814</b>	<b>59 829</b>	<b>128 102</b>	<b>92 817</b>	<b>136 828</b>	<b>145 263</b>	<b>16 278</b>
<b>CRIMES</b> .....	<b>3 345</b>	<b>34</b>	<b>341</b>	<b>271</b>	<b>291</b>	<b>524</b>	<b>437</b>	<b>762</b>	<b>628</b>	<b>57</b>
Homicides volontaires .....	535	0	5	14	27	93	72	145	160	19
Meurtre .....	295	0	2	9	16	55	38	72	94	9
Assassinat .....	174	0	1	4	7	33	24	46	50	9
Meurtre sur mineur de moins de 15 ans .....	18	0	0	1	1	2	5	7	2	0
Autres .....	48	0	2	0	3	3	5	20	14	1
Coups et violences volontaires .....	394	0	9	30	47	93	57	86	67	5
Mort non intentionnelle .....	244	0	2	14	31	52	28	60	52	5
Infirmité permanente .....	39	0	0	6	3	13	6	5	6	0
Envers mineurs .....	43	0	1	1	4	12	15	8	2	0
Autres .....	68	0	6	9	9	16	8	13	7	0
Viols et attentats à la pudeur .....	1 684	34	295	139	114	166	197	397	310	32
Viol commis par plusieurs personnes .....	158	5	44	31	26	22	16	7	6	1
Viol avec circonstances aggravantes.....	591	4	33	31	34	56	79	188	153	13
Viol sur mineur de moins de 15 ans .....	519	19	188	60	27	36	39	76	65	9
Viol par ascendant ou personne ayant autorité .....	91	0	0	0	3	1	8	29	44	6
Viol simple et autres .....	325	6	30	17	24	51	55	97	42	3
Vols, recels, destructions .....	641	0	26	81	93	153	97	116	74	1
Vol avec port d'arme .....	439	0	13	58	70	105	65	75	52	1
Autre vol qualifié.....	132	0	5	13	18	33	22	28	13	0
Recel qualifié .....	19	0	0	1	0	5	6	4	3	0
Destruction - dégradation.....	51	0	8	9	5	10	4	9	6	0
Atteintes à la sûreté publique .....	0	0	0	0	0	0	0	0	0	0
Faux-monnayage.....	0	0	0	0	0	0	0	0	0	0
Autres atteintes à la sûreté publique .....	0	0	0	0	0	0	0	0	0	0
Autres crimes.....	91	0	6	7	10	19	14	18	17	0

Tableau 22. Nombre de condamnations selon l'âge des condamnés et selon la nature de l'infraction

	TOUS ÂGES	moins de 13 ans	de 13 ans à moins de 16	de 16 ans à moins de 18	de 18 ans à moins de 20	de 20 ans à moins de 25	de 25 ans à moins de 30	de 30 ans à moins de 40	de 40 ans à moins de 60	60 ans et plus
<b>DÉLITS</b> .....	580 572	1 846	22 964	31 767	56 236	118 902	85 556	123 124	126 430	13 747
<b>Vols, recels</b> .....	102 303	602	10 676	14 876	17 517	23 158	11 751	14 559	8 767	397
Vol simple .....	26 188	122	1 664	2 175	3 037	5 666	3 775	5 640	3 938	171
Vol avec effraction.....	4 376	12	232	420	873	1 109	572	741	402	15
Vol avec violences.....	4 234	19	503	748	803	1 018	438	510	186	9
Vol avec destruction ou dégradation.....	7 011	30	455	881	1 448	1 696	785	1 146	555	15
Vol avec 1 circonstance aggravante .....	22 883	174	2 923	3 484	4 264	5 264	2 385	2 751	1 565	73
Vol avec 2 ou 3 circonstances aggravantes ...	21 645	223	3 786	5 259	4 405	4 423	1 546	1 402	584	17
Recel simple .....	13 871	21	1 004	1 657	2 358	3 468	1 959	2 051	1 273	80
Recel aggravé.....	2 095	1	109	252	329	514	291	318	264	17
Autres vols.....	0	0	0	0	0	0	0	0	0	0
<b>Escroqueries, abus de confiance</b> .....	16 016	58	656	784	1 301	2 971	2 354	3 852	3 770	270
Escroquerie.....	8 455	9	80	193	587	1 704	1 445	2 272	2 039	126
Abus de confiance et de blanc-seing.....	3 262	3	62	83	110	365	403	905	1 244	87
Détournement ou destruction d'objet saisi ou gagé .....	186	0	1	1	2	18	22	52	79	11
Filouterie d'hôtel.....	276	0	1	1	15	48	35	84	77	15
Filouterie d'aliments.....	297	0	3	4	10	41	36	102	93	8
Autres filouteries .....	1 117	0	14	22	158	368	219	206	122	8
Extorsion de fonds, chantage.....	2 423	46	495	480	419	427	194	231	116	15
<b>Destructions, dégradations</b> .....	19 692	372	2 904	3 139	3 154	4 137	1 851	2 307	1 657	171
Destruction d'un bien d'autrui .....	7 989	53	502	736	1 086	1 920	1 070	1 491	1 044	87
Destruction d'un bien d'autrui par explosion ou incendie.....	3 555	87	771	750	585	553	219	309	258	23
Destruction d'un bien d'autrui avec effraction.	4 889	156	1 007	1 023	954	1 044	304	234	153	14
Dégradation d'un monument d'utilité publique	2 902	51	570	609	497	582	223	223	137	10
Acte de cruauté sur un animal domestique ....	166	0	6	5	14	22	27	36	38	18
Autres destructions .....	191	25	48	16	18	16	8	14	27	19
<b>Circulation routière</b> .....	231 715	8	515	2 149	12 646	44 845	39 475	56 706	68 080	7 291
Conduite en état alcoolique .....	126 258	0	17	218	3 047	17 308	18 840	33 113	48 341	5 374

Tableau 22. Nombre de condamnations selon l'âge des condamnés et selon la nature de l'infraction

	TOUS ÂGES	moins de 13 ans	de 13 ans à moins de 16	de 16 ans à moins de 18	de 18 ans à moins de 20	de 20 ans à moins de 25	de 25 ans à moins de 30	de 30 ans à moins de 40	de 40 ans à moins de 60	60 ans et plus
Délit de fuite .....	4 565	0	14	52	398	1 036	748	1 012	1 034	271
Refus d'obtempérer.....	9 314	1	170	554	1 355	2 924	1 617	1 438	1 148	107
Refus de vérification de l'état alcoolique .....	1 513	0	0	2	30	206	231	439	534	71
Conduite malgré suspension du permis .....	17 605	0	0	0	190	3 704	3 925	4 762	4 580	444
Défaut de plaques ou fausses plaques.....	669	0	1	1	37	166	139	179	131	15
Conduite sans permis .....	33 812	6	242	1 085	4 307	9 050	6 154	7 135	5 385	448
Conduite en ayant fait usage de stupéfiants ...	5 709	0	2	19	707	2 497	1 524	793	166	1
Défaut d'assurance .....	31 695	1	64	208	2 529	7 810	6 202	7 708	6 632	541
Autres circulation routière.....	575	0	5	10	46	144	95	127	129	19
<b>Transports .....</b>	<b>3 654</b>	<b>4</b>	<b>13</b>	<b>4</b>	<b>23</b>	<b>155</b>	<b>308</b>	<b>1 031</b>	<b>1 953</b>	<b>163</b>
Obstacle au contrôle d'autorisation de transport routier.....	1 620	0	0	0	5	59	146	501	851	58
Transport routier sans autorisation.....	677	0	0	0	1	15	43	174	401	43
Infraction en matière de navigation.....	123	0	1	0	1	11	12	39	47	12
Autres .....	1 234	4	12	4	16	70	107	317	654	50
<b>Chèques .....</b>	<b>2 668</b>	<b>2</b>	<b>33</b>	<b>72</b>	<b>286</b>	<b>651</b>	<b>470</b>	<b>616</b>	<b>508</b>	<b>30</b>
Contrefaçon de chèques et usage.....	2 090	2	33	71	246	544	374	445	360	15
Retrait ou blocage de la provision d'un chèque.....	261	0	0	0	19	54	45	73	61	9
Violation à l'interdiction d'émettre.....	294	0	0	1	20	48	49	87	83	6
Autres .....	23	0	0	0	1	5	2	11	4	0
<b>Travail et sécurité sociale .....</b>	<b>6 835</b>	<b>0</b>	<b>3</b>	<b>2</b>	<b>83</b>	<b>455</b>	<b>706</b>	<b>2 020</b>	<b>3 255</b>	<b>311</b>
Hygiène et sécurité .....	720	0	1	0	3	12	31	184	449	40
Travail illégal.....	5 379	0	1	1	71	381	595	1 623	2 464	243
Entrave aux fonctions de l'inspecteur du travail.....	222	0	1	1	1	13	19	58	118	11
Fraude aux prestations ou cotisations sociales.....	400	0	0	0	8	46	61	132	147	6
Entrave à la représentation des salariés .....	92	0	0	0	0	0	0	20	63	9
Autres .....	22	0	0	0	0	3	0	3	14	2

Tableau 22. Nombre de condamnations selon l'âge des condamnés et selon la nature de l'infraction

	TOUS ÂGES	moins de 13 ans	de 13 ans à moins de 16	de 16 ans à moins de 18	de 18 ans à moins de 20	de 20 ans à moins de 25	de 25 ans à moins de 30	de 30 ans à moins de 40	de 40 ans à moins de 60	60 ans et plus
<b>Fraudes et contrefaçons</b> .....	<b>1 267</b>	<b>0</b>	<b>2</b>	<b>13</b>	<b>51</b>	<b>135</b>	<b>188</b>	<b>341</b>	<b>485</b>	<b>52</b>
Tromperie sur la marchandise.....	619	0	1	6	9	49	73	178	266	37
Détenion de denrées nuisibles à la santé.....	86	0	0	0	0	0	8	17	55	6
Contrefaçon de marque, modèle ou oeuvre ...	538	0	1	7	40	85	103	143	150	9
Autres fraudes.....	24	0	0	0	2	1	4	3	14	0
<b>Législation sur la concurrence et les prix</b> ....	<b>1 693</b>	<b>0</b>	<b>5</b>	<b>6</b>	<b>26</b>	<b>125</b>	<b>176</b>	<b>483</b>	<b>787</b>	<b>85</b>
Publicité mensongère .....	321	0	0	0	1	6	24	103	166	21
Achat ou vente sans facture.....	91	0	1	0	0	3	7	23	54	3
Technique de vente répréhensible.....	556	0	1	2	3	51	59	162	251	27
Prix illicites et autres .....	725	0	3	4	22	65	86	195	316	34
<b>Législation sur les sociétés</b> .....	<b>1 565</b>	<b>0</b>	<b>0</b>	<b>0</b>	<b>14</b>	<b>79</b>	<b>113</b>	<b>472</b>	<b>794</b>	<b>93</b>
Banqueroute.....	541	0	0	0	9	32	36	158	280	26
Gestion et comptabilité délictueuses.....	608	0	0	0	3	25	49	197	309	25
Exercice illégal d'une profession .....	382	0	0	0	1	21	27	105	189	39
Autres .....	34	0	0	0	1	1	1	12	16	3
<b>Atteintes aux finances publiques</b> .....	<b>2 335</b>	<b>0</b>	<b>26</b>	<b>56</b>	<b>129</b>	<b>375</b>	<b>338</b>	<b>569</b>	<b>770</b>	<b>72</b>
Fraude à l'impôt .....	928	0	0	0	6	48	86	256	487	45
Infraction douanière .....	917	0	14	34	61	197	169	220	201	21
Autres .....	490	0	12	22	62	130	83	93	82	6
<b>Coups et violences volontaires</b> .....	<b>61 129</b>	<b>405</b>	<b>4 438</b>	<b>4 969</b>	<b>5 876</b>	<b>10 795</b>	<b>7 715</b>	<b>13 407</b>	<b>12 243</b>	<b>1 281</b>
Avec ITT > 8 jours sans circonstance aggravante.....	3 725	8	86	204	389	818	601	862	695	62
Avec ITT <= 8 jours avec circonstances aggravantes.....	47 472	331	3 793	4 009	4 458	8 064	5 817	10 268	9 708	1 024
Avec ITT > 8 jours avec circonstances aggravantes .....	7 615	18	292	588	904	1 695	1 044	1 564	1 353	157
Envers mineur de moins de 15 ans avec incapacité <= 8 jours.....	879	34	172	113	70	73	57	198	136	26
Envers mineur de moins de 15 ans avec incapacité > 8 jours .....	1 150	14	82	50	42	107	150	421	273	11
Autres violences envers mineur.....	288	0	13	5	13	38	46	94	78	1

Tableau 22. Nombre de condamnations selon l'âge des condamnés et selon la nature de l'infraction

	TOUS ÂGES	moins de 13 ans	de 13 ans à moins de 16	de 16 ans à moins de 18	de 18 ans à moins de 20	de 20 ans à moins de 25	de 25 ans à moins de 30	de 30 ans à moins de 40	de 40 ans à moins de 60	60 ans et plus
<b>Homicides involontaires .....</b>	<b>1 421</b>	<b>0</b>	<b>6</b>	<b>8</b>	<b>104</b>	<b>289</b>	<b>173</b>	<b>306</b>	<b>415</b>	<b>120</b>
Par conducteur .....	854	0	3	3	74	179	111	169	229	86
Par conducteur en état alcoolique .....	256	0	0	1	20	77	38	66	42	12
Par accident du travail .....	112	0	0	0	1	1	6	23	73	8
Autres homicides involontaires.....	199	0	3	4	9	32	18	48	71	14
<b>Blessures involontaires .....</b>	<b>10 114</b>	<b>1</b>	<b>34</b>	<b>96</b>	<b>665</b>	<b>1 957</b>	<b>1 271</b>	<b>2 144</b>	<b>2 897</b>	<b>1 049</b>
Par conducteur .....	7 165	0	25	64	527	1 432	905	1 429	1 881	902
Par conducteur en état alcoolique avec ITT<=3mois.....	2 094	0	1	12	96	401	279	547	666	92
Par conducteur en état alcoolique avec ITT>3mois .....	231	0	0	1	12	57	34	61	59	7
Par accident du travail avec ITT>3mois .....	220	0	0	0	0	3	7	35	155	20
Autres .....	404	1	8	19	30	64	46	72	136	28
<b>Atteintes à la famille .....</b>	<b>5 562</b>	<b>0</b>	<b>1</b>	<b>0</b>	<b>16</b>	<b>192</b>	<b>560</b>	<b>2 316</b>	<b>2 368</b>	<b>109</b>
Abandon de famille .....	4 443	0	0	0	1	126	398	1 814	2 008	96
Non présentation d'enfant.....	923	0	0	0	9	50	140	425	289	10
Abandon de foyer .....	150	0	1	0	1	6	15	63	62	2
Autres .....	46	0	0	0	5	10	7	14	9	1
<b>Atteintes aux mœurs .....</b>	<b>10 193</b>	<b>280</b>	<b>1 010</b>	<b>362</b>	<b>495</b>	<b>1 020</b>	<b>1 049</b>	<b>2 392</b>	<b>2 988</b>	<b>597</b>
Exhibition sexuelle.....	1 960	6	38	42	61	211	222	487	761	132
Proxénétisme .....	250	0	0	1	8	32	38	69	95	7
Proxénétisme aggravé .....	248	0	1	1	13	38	55	71	61	8
Agression sexuelle.....	1 670	62	178	97	103	190	175	362	424	79
Agression sexuelle avec circonstances aggravantes.....	662	28	113	58	43	66	60	115	157	22
Atteinte sexuelle sur mineur sans circonstance aggravante.....	288	0	4	0	45	70	30	67	54	18
Atteinte ou agression sexuelle sur mineur avec circonstances aggravantes.....	3 194	184	633	140	141	155	209	684	803	245
Autres atteintes aux mœurs sur mineur .....	1 357	0	34	20	66	144	182	368	484	59

Tableau 22. Nombre de condamnations selon l'âge des condamnés et selon la nature de l'infraction

	TOUS ÂGES	moins de 13 ans	de 13 ans à moins de 16	de 16 ans à moins de 18	de 18 ans à moins de 20	de 20 ans à moins de 25	de 25 ans à moins de 30	de 30 ans à moins de 40	de 40 ans à moins de 60	60 ans et plus
Agression sexuelle par ascendant ou personne ayant autorité.....	244	0	8	0	1	11	21	60	116	27
Autres atteintes aux moeurs .....	320	0	1	3	14	103	57	109	33	0
<b>Autres atteintes à la personne .....</b>	<b>12 508</b>	<b>42</b>	<b>501</b>	<b>618</b>	<b>982</b>	<b>2 108</b>	<b>1 641</b>	<b>2 905</b>	<b>3 281</b>	<b>430</b>
Violation de domicile.....	1 174	8	58	67	116	223	163	286	233	20
Diffamation, discrimination .....	828	3	26	26	31	62	50	160	355	115
Menaces.....	6 359	12	238	360	488	1 090	855	1 544	1 577	195
Non assistance ou mise en danger d'autrui ...	1 268	7	83	68	170	320	166	204	214	36
Détenion, séquestration.....	534	0	9	32	61	160	104	100	63	5
Atteintes à la vie privée .....	2 276	2	65	57	108	248	299	608	832	57
Violation de sépulture .....	69	10	22	8	8	5	4	3	7	2
<b>Infractions sur les stupéfiants .....</b>	<b>42 649</b>	<b>19</b>	<b>916</b>	<b>2 205</b>	<b>7 972</b>	<b>14 543</b>	<b>8 113</b>	<b>6 687</b>	<b>2 121</b>	<b>73</b>
Détenion, acquisition .....	12 039	4	347	902	2 096	3 793	2 278	1 963	637	19
Usage illicite.....	19 069	12	383	914	3 793	6 920	3 559	2 755	726	7
Trafic (import, export) .....	2 187	0	1	11	226	636	501	535	255	22
Commerce, transport .....	7 684	2	120	254	1 495	2 704	1 487	1 184	420	18
Offre et cession .....	1 506	1	61	119	350	450	246	210	68	1
Aide à l'usage par autrui .....	61	0	1	1	6	17	15	15	5	1
Autres .....	103	0	3	4	6	23	27	25	10	5
<b>Autres infractions à la santé publique .....</b>	<b>496</b>	<b>0</b>	<b>0</b>	<b>3</b>	<b>4</b>	<b>33</b>	<b>68</b>	<b>170</b>	<b>192</b>	<b>26</b>
Réglementation des débits de boissons.....	125	0	0	0	0	11	12	34	63	5
Exercice illégal d'une profession médicale.....	84	0	0	1	0	0	6	26	42	9
Autres .....	287	0	0	2	4	22	50	110	87	12
<b>Police des étrangers, nomades .....</b>	<b>4 835</b>	<b>0</b>	<b>5</b>	<b>21</b>	<b>235</b>	<b>839</b>	<b>1 126</b>	<b>1 625</b>	<b>929</b>	<b>55</b>
Entrée ou séjour irrégulier d'un étranger .....	3 580	0	5	19	175	650	834	1 228	635	34
Interdiction de résidence.....	853	0	0	2	52	165	244	270	120	0
Règlement sur le travail des étrangers.....	400	0	0	0	8	23	48	127	173	21
Nomades.....	2	0	0	0	0	1	0	0	1	0
<b>Commerce et transport d'armes .....</b>	<b>4 808</b>	<b>13</b>	<b>247</b>	<b>406</b>	<b>564</b>	<b>1 075</b>	<b>653</b>	<b>915</b>	<b>833</b>	<b>102</b>

Tableau 22. Nombre de condamnations selon l'âge des condamnés et selon la nature de l'infraction

	TOUS ÂGES	moins de 13 ans	de 13 ans à moins de 16	de 16 ans à moins de 18	de 18 ans à moins de 20	de 20 ans à moins de 25	de 25 ans à moins de 30	de 30 ans à moins de 40	de 40 ans à moins de 60	60 ans et plus
Port et transport illicites d'arme .....	3 614	5	188	322	478	915	523	686	462	35
Acquisition ou détention d'arme.....	1 031	0	12	32	60	154	127	222	358	66
Fabrication, commerce illicites d'explosifs.....	163	8	47	52	26	6	3	7	13	1
<b>Infractions militaires .....</b>	<b>936</b>	<b>0</b>	<b>0</b>	<b>0</b>	<b>113</b>	<b>561</b>	<b>192</b>	<b>66</b>	<b>4</b>	<b>0</b>
Désertion.....	773	0	0	0	94	467	160	52	0	0
Insoumission et autres.....	163	0	0	0	19	94	32	14	4	0
<b>Autres atteintes à la sûreté publique .....</b>	<b>1 014</b>	<b>0</b>	<b>27</b>	<b>46</b>	<b>118</b>	<b>178</b>	<b>118</b>	<b>218</b>	<b>279</b>	<b>30</b>
Législation sur la télécommunication .....	2	0	0	0	0	0	0	0	2	0
Législation sur les jeux de hasard .....	223	0	0	0	3	5	12	58	137	8
Association de malfaiteurs.....	441	0	8	6	55	79	64	127	89	13
Autres atteintes à la sûreté publique .....	348	0	19	40	60	94	42	33	51	9
<b>Faux en écriture publique ou privée .....</b>	<b>4 716</b>	<b>0</b>	<b>9</b>	<b>15</b>	<b>142</b>	<b>670</b>	<b>858</b>	<b>1 464</b>	<b>1 438</b>	<b>120</b>
Faux ou usage de faux en écriture privée.....	2 025	0	3	4	44	227	277	586	793	91
Falsification de document.....	2 088	0	4	10	82	332	442	668	525	25
Obtention, usage de document administratif faux ou inexact .....	603	0	2	1	16	111	139	210	120	4
<b>Atteintes à l'environnement .....</b>	<b>3 633</b>	<b>0</b>	<b>11</b>	<b>32</b>	<b>98</b>	<b>256</b>	<b>320</b>	<b>817</b>	<b>1 674</b>	<b>425</b>
Travaux ou utilisation illégale des sols .....	792	0	8	20	46	61	64	142	347	104
Défaut de permis de construire.....	1 608	0	0	0	2	32	116	376	858	224
Infraction en matière de pêche .....	520	0	0	1	11	29	63	182	214	20
Infraction en matière de chasse.....	196	0	0	0	11	33	15	35	69	33
Autres .....	517	0	3	11	28	101	62	82	186	44
<b>Ordre administratif et judiciaire .....</b>	<b>26 815</b>	<b>40</b>	<b>926</b>	<b>1 885</b>	<b>3 622</b>	<b>7 300</b>	<b>3 969</b>	<b>4 736</b>	<b>3 942</b>	<b>395</b>
Outrage à agent de la force publique.....	13 793	34	683	1 223	1 741	3 568	1 967	2 428	1 947	202
Rébellion .....	3 249	0	72	260	515	976	483	551	366	26
Violence sur agent de l'autorité publique.....	1 412	3	60	150	249	361	178	200	193	18
Outrage ou violence à magistrat.....	267	0	16	27	31	50	31	53	53	6
Corruption de fonctionnaire.....	236	0	3	6	7	23	12	55	114	16
Usurpation de fonction ou de titre.....	171	0	1	4	10	23	21	29	67	16

Tableau 22. Nombre de condamnations selon l'âge des condamnés et selon la nature de l'infraction

	TOUS ÂGES	moins de 13 ans	de 13 ans à moins de 16	de 16 ans à moins de 18	de 18 ans à moins de 20	de 20 ans à moins de 25	de 25 ans à moins de 30	de 30 ans à moins de 40	de 40 ans à moins de 60	60 ans et plus
Refus de restituer un permis de conduire.....	128	0	0	0	1	22	20	31	47	7
Non exécution d'un TIG ou d'une autre obligation judiciaire .....	2 834	0	2	34	559	962	417	453	368	39
Non respect d'interdiction de séjour .....	138	0	0	0	5	26	35	41	30	1
Usurpation d'identité .....	772	0	7	42	76	239	163	150	91	4
Evasion de détenu.....	612	0	3	16	34	188	155	153	62	1
Dénonciation calomnieuse.....	1 590	3	72	63	192	379	229	316	310	26
Autres ordre administratif et judiciaire.....	1 613	0	7	60	202	483	258	276	294	33
<b>Autres délits.....</b>	<b>0</b>	<b>0</b>	<b>0</b>	<b>0</b>	<b>0</b>	<b>0</b>	<b>0</b>	<b>0</b>	<b>0</b>	<b>0</b>
<b>CONTRAVENTIONS DE 5e CLASSE.....</b>	<b>53 748</b>	<b>37</b>	<b>512</b>	<b>776</b>	<b>3 302</b>	<b>8 676</b>	<b>6 824</b>	<b>12 942</b>	<b>18 205</b>	<b>2 474</b>
<b>Circulation routière .....</b>	<b>15 538</b>	<b>1</b>	<b>9</b>	<b>13</b>	<b>1 070</b>	<b>3 988</b>	<b>2 735</b>	<b>3 762</b>	<b>3 529</b>	<b>431</b>
Défaut d'assurance .....	99	0	0	0	1	36	15	27	19	1
Conduite d'un véhicule sans permis .....	26	0	0	2	3	9	9	2	1	0
Appareil perturbateur d'instrument de la police.....	383	0	0	0	5	17	34	104	186	37
Grand excès de vitesse.....	14 421	0	0	1	977	3 820	2 608	3 516	3 145	354
Autres .....	609	1	9	10	84	106	69	113	178	39
<b>Infractions en matière de transports .....</b>	<b>13 036</b>	<b>0</b>	<b>0</b>	<b>0</b>	<b>28</b>	<b>396</b>	<b>938</b>	<b>3 553</b>	<b>7 414</b>	<b>707</b>
Absence d'autorisation de transport routier ....	2 879	0	0	0	4	80	213	856	1 595	131
Infraction à la réglementation sur les conditions de travail (transport) .....	4 302	0	0	0	7	119	295	1 126	2 538	217
Autres .....	5 855	0	0	0	17	197	430	1 571	3 281	359
<b>Blessures involontaires .....</b>	<b>698</b>	<b>4</b>	<b>13</b>	<b>11</b>	<b>24</b>	<b>77</b>	<b>98</b>	<b>148</b>	<b>259</b>	<b>64</b>
Par conducteur avec ITT<= 3 mois.....	11	0	0	0	0	2	3	2	3	1
Avec ITT <= 3 mois (sauf route, travail).....	643	4	13	11	23	74	95	133	230	60
Par accident du travail avec ITT<=3 mois .....	44	0	0	0	1	1	0	13	26	3
<b>Coups et violences volontaires .....</b>	<b>11 914</b>	<b>12</b>	<b>261</b>	<b>472</b>	<b>1 255</b>	<b>2 450</b>	<b>1 725</b>	<b>2 781</b>	<b>2 639</b>	<b>319</b>
Avec ITT <= 8 jours.....	11 914	12	261	472	1 255	2 450	1 725	2 781	2 639	319
<b>Atteintes aux mœurs .....</b>	<b>0</b>	<b>0</b>	<b>0</b>	<b>0</b>	<b>0</b>	<b>0</b>	<b>0</b>	<b>0</b>	<b>0</b>	<b>0</b>
Racolage actif .....	0	0	0	0	0	0	0	0	0	0



Tableau 22. Nombre de condamnations selon l'âge des condamnés et selon la nature de l'infraction

	TOUS ÂGES	moins de 13 ans	de 13 ans à moins de 16	de 16 ans à moins de 18	de 18 ans à moins de 20	de 20 ans à moins de 25	de 25 ans à moins de 30	de 30 ans à moins de 40	de 40 ans à moins de 60	60 ans et plus
<b>Autres atteintes aux personnes.....</b>	<b>245</b>	<b>3</b>	<b>49</b>	<b>72</b>	<b>58</b>	<b>32</b>	<b>8</b>	<b>7</b>	<b>10</b>	<b>6</b>
<b>Atteintes à l'environnement .....</b>	<b>3 460</b>	<b>0</b>	<b>1</b>	<b>3</b>	<b>92</b>	<b>345</b>	<b>327</b>	<b>716</b>	<b>1 470</b>	<b>506</b>
Infraction en matière de chasse.....	1 487	0	0	3	19	86	86	241	676	376
Abandon d'épaves, d'objets ou d'ordures .....	861	0	0	0	36	139	138	228	276	44
Infraction en matière de pêche .....	143	0	1	0	1	6	16	39	62	18
Autres .....	969	0	0	0	36	114	87	208	456	68
<b>Travail et sécurité sociale .....</b>	<b>508</b>	<b>0</b>	<b>0</b>	<b>0</b>	<b>2</b>	<b>15</b>	<b>28</b>	<b>143</b>	<b>284</b>	<b>36</b>
Infraction à l'assujettissement à la sécurité sociale.....	92	0	0	0	0	5	6	24	53	4
Infraction à la législation sur les congés.....	90	0	0	0	0	1	2	29	51	7
Médecine du travail .....	163	0	0	0	1	5	4	36	97	20
Autres .....	163	0	0	0	1	4	16	54	83	5
<b>Atteintes à l'ordre économique .....</b>	<b>2 677</b>	<b>0</b>	<b>0</b>	<b>0</b>	<b>9</b>	<b>53</b>	<b>168</b>	<b>685</b>	<b>1 569</b>	<b>193</b>
Transport ou stockage de denrées périssables.....	1 361	0	0	0	3	22	87	355	793	101
Non respect de l'information du consommateur .....	513	0	0	0	4	11	45	142	277	34
Autres atteintes à l'ordre économique .....	803	0	0	0	2	20	36	188	499	58
<b>Ordre administratif et judiciaire .....</b>	<b>27</b>	<b>0</b>	<b>0</b>	<b>0</b>	<b>0</b>	<b>2</b>	<b>5</b>	<b>8</b>	<b>10</b>	<b>2</b>
Outrage à citoyen chargé d'un ministère public.....	0	0	0	0	0	0	0	0	0	0
Autres .....	27	0	0	0	0	2	5	8	10	2
<b>Atteintes aux biens .....</b>	<b>5 195</b>	<b>17</b>	<b>163</b>	<b>185</b>	<b>706</b>	<b>1 169</b>	<b>712</b>	<b>1 080</b>	<b>963</b>	<b>200</b>
Dégradation ou détérioration légère d'un bien d'autrui.....	5 137	17	163	185	704	1 167	706	1 071	940	184
Autres .....	58	0	0	0	2	2	6	9	23	16
<b>Atteintes à la sûreté publique .....</b>	<b>445</b>	<b>0</b>	<b>16</b>	<b>20</b>	<b>58</b>	<b>149</b>	<b>80</b>	<b>58</b>	<b>54</b>	<b>10</b>
Séjour irrégulier d'un ressortissant CEE.....	4	0	0	0	0	3	0	0	1	0
Absence de livret de circulation .....	63	0	0	0	3	16	11	13	16	4
Infractions à la législation sur la télécommunication.....	1	0	0	0	0	0	0	0	1	0

Tableau 22. Nombre de condamnations selon l'âge des condamnés et selon la nature de l'infraction

	TOUS ÂGES	moins de 13 ans	de 13 ans à moins de 16	de 16 ans à moins de 18	de 18 ans à moins de 20	de 20 ans à moins de 25	de 25 ans à moins de 30	de 30 ans à moins de 40	de 40 ans à moins de 60	60 ans et plus
Autres atteintes à la sûreté publique .....	377	0	16	20	55	130	69	45	36	6
Atteintes à la santé.....	3	0	0	0	0	0	0	0	3	0
Autres contraventions .....	2	0	0	0	0	0	0	1	1	0

Source : ministère de la Justice et des Libertés, Casier judiciaire national, SDSE

Tableau 23. Nombre de condamnations selon la nationalité des condamnés et selon la nature de l'infraction

	TOUTES NATIONALITÉS	Français	Etrangers								
			Ensemble	Algériens	Marocains	Portugais	Tunisiens	Turcs	Zairois	Italiens	ND et Apatrides
<b>TOUTES INFRACTIONS</b>	<b>637 665</b>	<b>508 034</b>	<b>76 653</b>	<b>10 486</b>	<b>10 720</b>	<b>5 777</b>	<b>4 435</b>	<b>5 127</b>	<b>2 589</b>	<b>1 892</b>	<b>52 978</b>
<b>CRIMES</b> .....	<b>3 345</b>	<b>2 821</b>	<b>409</b>	<b>72</b>	<b>62</b>	<b>17</b>	<b>14</b>	<b>24</b>	<b>14</b>	<b>6</b>	<b>115</b>
<b>Homicides volontaires</b> .....	<b>535</b>	<b>429</b>	<b>97</b>	<b>21</b>	<b>12</b>	<b>3</b>	<b>1</b>	<b>11</b>	<b>2</b>	<b>1</b>	<b>9</b>
Meurtre .....	295	225	63	14	8	1	1	8	1	1	7
Assassinat.....	174	149	23	5	3	1	0	3	0	0	2
Meurtre sur mineur de moins de 15 ans .....	18	15	3	2	0	0	0	0	0	0	0
Autres .....	48	40	8	0	1	1	0	0	1	0	0
<b>Coups et violences volontaires</b> .....	<b>394</b>	<b>335</b>	<b>50</b>	<b>13</b>	<b>8</b>	<b>1</b>	<b>4</b>	<b>0</b>	<b>1</b>	<b>0</b>	<b>9</b>
Mort non intentionnelle .....	244	210	30	7	3	1	2	0	1	0	4
Infirmité permanente .....	39	35	4	2	0	0	0	0	0	0	0
Envers mineurs .....	43	40	3	2	0	0	0	0	0	0	0
Autres .....	68	50	13	2	5	0	2	0	0	0	5
<b>Viols et attentats à la pudeur</b> .....	<b>1 684</b>	<b>1 449</b>	<b>154</b>	<b>25</b>	<b>31</b>	<b>11</b>	<b>7</b>	<b>10</b>	<b>7</b>	<b>3</b>	<b>81</b>
Viol commis par plusieurs personnes .....	158	123	24	3	8	0	1	1	4	0	11
Viol avec circonstances aggravantes.....	591	538	40	8	4	7	1	3	1	1	13
Viol sur mineur de moins de 15 ans .....	519	460	17	6	1	0	1	1	1	1	42
Viol par ascendant ou personne ayant autorité .....	91	78	7	1	0	1	0	0	0	0	6
Viol simple et autres .....	325	250	66	7	18	3	4	5	1	1	9
<b>Vols, recels, destructions</b> .....	<b>641</b>	<b>550</b>	<b>79</b>	<b>11</b>	<b>10</b>	<b>2</b>	<b>2</b>	<b>1</b>	<b>3</b>	<b>2</b>	<b>12</b>
Vol avec port d'arme .....	439	394	35	8	6	2	0	1	0	2	10
Autre vol qualifié.....	132	100	30	3	4	0	1	0	0	0	2
Recel qualifié .....	19	10	9	0	0	0	0	0	0	0	0
Destruction - dégradation.....	51	46	5	0	0	0	1	0	3	0	0
<b>Atteintes à la sûreté publique</b> .....	<b>0</b>	<b>0</b>	<b>0</b>	<b>0</b>	<b>0</b>	<b>0</b>	<b>0</b>	<b>0</b>	<b>0</b>	<b>0</b>	<b>0</b>
Faux-monnayage.....	0	0	0	0	0	0	0	0	0	0	0
Autres atteintes à la sûreté publique .....	0	0	0	0	0	0	0	0	0	0	0
<b>Autres crimes</b> .....	<b>91</b>	<b>58</b>	<b>29</b>	<b>2</b>	<b>1</b>	<b>0</b>	<b>0</b>	<b>2</b>	<b>1</b>	<b>0</b>	<b>4</b>

Tableau 23. Nombre de condamnations selon la nationalité des condamnés et selon la nature de l'infraction

	TOUTES NATIONALITÉS	Français	Etrangers								
			Ensemble	Algériens	Marocains	Portugais	Tunisiens	Turcs	Zairois	Italiens	ND et Apatrides
<b>DÉLITS</b> .....	<b>580 572</b>	<b>469 296</b>	<b>68 567</b>	<b>9 997</b>	<b>10 114</b>	<b>5 028</b>	<b>4 214</b>	<b>4 657</b>	<b>2 521</b>	<b>1 247</b>	<b>42 709</b>
<b>Vols, recels</b> .....	<b>102 303</b>	<b>82 818</b>	<b>11 972</b>	<b>2 057</b>	<b>1 874</b>	<b>449</b>	<b>537</b>	<b>213</b>	<b>340</b>	<b>141</b>	<b>7 513</b>
Vol simple .....	26 188	21 466	3 300	545	508	161	127	54	109	34	1 422
Vol avec effraction.....	4 376	3 761	370	74	83	21	25	8	3	6	245
Vol avec violences.....	4 234	3 380	511	98	130	18	39	6	14	5	343
Vol avec destruction ou dégradation.....	7 011	5 881	760	182	150	39	44	19	11	13	370
Vol avec 1 circonstance aggravante .....	22 883	18 079	2 978	438	330	66	66	34	81	25	1 826
Vol avec 2 ou 3 circonstances aggravantes ...	21 645	17 369	2 044	334	336	67	88	27	31	35	2 232
Recel simple .....	13 871	11 155	1 771	340	289	67	132	59	89	18	945
Recel aggravé .....	2 095	1 727	238	46	48	10	16	6	2	5	130
Autres vols.....	0	0	0	0	0	0	0	0	0	0	0
<b>Escoqueries, abus de confiance</b> .....	<b>16 016</b>	<b>12 848</b>	<b>2 065</b>	<b>240</b>	<b>264</b>	<b>83</b>	<b>116</b>	<b>113</b>	<b>143</b>	<b>39</b>	<b>1 103</b>
Escoquerie.....	8 455	6 531	1 362	138	130	40	70	75	100	19	562
Abus de confiance et de blanc-seing.....	3 262	2 876	215	29	32	27	14	15	3	11	171
Détournement ou destruction d'objet saisi ou gagé .....	186	140	35	3	4	4	6	0	0	3	11
Filouterie d'hôtel.....	276	234	29	4	5	2	1	2	0	1	13
Filouterie d'aliments.....	297	251	30	2	5	2	4	1	0	3	16
Autres filouteries .....	1 117	928	153	17	21	3	6	5	23	0	36
Extorsion de fonds, chantage.....	2 423	1 888	241	47	67	5	15	15	17	2	294
<b>Destructions, dégradations</b> .....	<b>19 692</b>	<b>17 197</b>	<b>1 141</b>	<b>198</b>	<b>256</b>	<b>85</b>	<b>80</b>	<b>57</b>	<b>26</b>	<b>16</b>	<b>1 354</b>
Destruction d'un bien d'autrui .....	7 989	6 990	663	103	140	55	46	31	14	13	336
Destruction d'un bien d'autrui par explosion ou incendie.....	3 555	3 081	127	32	32	5	13	12	2	0	347
Destruction d'un bien d'autrui avec effraction ..	4 889	4 285	179	33	40	13	8	6	4	1	425
Dégradation d'un monument d'utilité publique	2 902	2 532	154	27	38	12	13	7	6	1	216
Acte de cruauté sur un animal domestique ....	166	151	8	3	1	0	0	0	0	1	7
Autres destructions .....	191	158	10	0	5	0	0	1	0	0	23
<b>Circulation routière</b> .....	<b>231 715</b>	<b>187 153</b>	<b>23 656</b>	<b>3 236</b>	<b>3 326</b>	<b>2 525</b>	<b>1 596</b>	<b>2 031</b>	<b>1 132</b>	<b>314</b>	<b>20 906</b>
Conduite en état alcoolique .....	126 258	106 640	8 463	1 037	1 168	1 703	500	412	141	207	11 155

Tableau 23. Nombre de condamnations selon la nationalité des condamnés et selon la nature de l'infraction

	TOUTES NATIONALITÉS	Français	Etrangers								
			Ensemble	Algériens	Marocains	Portugais	Tunisiens	Turcs	Zairois	Italiens	ND et Apatrides
Délit de fuite .....	4 565	3 955	335	47	67	37	32	25	5	4	275
Refus d'obtempérer.....	9 314	8 184	671	146	187	55	46	50	23	8	459
Refus de vérification de l'état alcoolique .....	1 513	1 270	173	28	43	26	14	6	0	7	70
Conduite malgré suspension du permis .....	17 605	14 210	2 141	392	364	207	178	453	40	22	1 254
Défaut de plaques ou fausses plaques.....	669	489	120	19	20	6	4	17	4	3	60
Conduite sans permis .....	33 812	22 878	7 685	930	855	251	552	638	747	30	3 249
Conduite en ayant fait usage de stupéfiants ...	5 709	4 806	248	40	58	33	18	21	4	3	655
Défaut d'assurance .....	31 695	24 246	3 761	593	555	202	252	398	168	28	3 688
Autres circulation routière.....	575	475	59	4	9	5	0	11	0	2	41
<b>Transports .....</b>	<b>3 654</b>	<b>1 188</b>	<b>1 737</b>	<b>19</b>	<b>24</b>	<b>186</b>	<b>10</b>	<b>19</b>	<b>6</b>	<b>198</b>	<b>729</b>
Obstacle au contrôle d'autorisation de transport routier.....	1 620	336	932	4	12	113	1	7	2	126	352
Transport routier sans autorisation.....	677	353	196	10	4	12	8	0	4	19	128
Infraction en matière de navigation .....	123	107	8	0	0	0	1	1	0	0	8
Autres .....	1 234	392	601	5	8	61	0	11	0	53	241
<b>Chèques .....</b>	<b>2 668</b>	<b>2 257</b>	<b>317</b>	<b>34</b>	<b>25</b>	<b>15</b>	<b>11</b>	<b>25</b>	<b>19</b>	<b>6</b>	<b>94</b>
Contrefaçon de chèques et usage .....	2 090	1 764	253	22	18	8	8	17	15	4	73
Retrait ou blocage de la provision d'un chèque.....	261	214	35	8	2	4	3	4	2	0	12
Violation à l'interdiction d'émettre.....	294	258	27	4	5	3	0	3	2	2	9
Autres .....	23	21	2	0	0	0	0	1	0	0	0
<b>Travail et sécurité sociale .....</b>	<b>6 835</b>	<b>4 692</b>	<b>1 759</b>	<b>141</b>	<b>124</b>	<b>116</b>	<b>116</b>	<b>507</b>	<b>22</b>	<b>63</b>	<b>384</b>
Hygiène et sécurité .....	720	599	80	4	4	31	1	21	1	2	41
Travail illégal .....	5 379	3 473	1 599	127	109	77	107	471	20	59	307
Entrave aux fonctions de l'inspecteur du travail.....	222	181	31	2	2	4	5	9	0	1	10
Fraude aux prestations ou cotisations sociales .....	400	341	40	6	9	2	3	4	1	1	19
Entrave à la représentation des salariés .....	92	80	5	2	0	2	0	1	0	0	7
Autres .....	22	18	4	0	0	0	0	1	0	0	0

Tableau 23. Nombre de condamnations selon la nationalité des condamnés et selon la nature de l'infraction

	TOUTES NATIONALITÉS	Français	Etrangers								
			Ensemble	Algériens	Marocains	Portugais	Tunisiens	Turcs	Zairois	Italiens	ND et Apatrides
<b>Fraudes et contrefaçons</b> .....	<b>1 267</b>	<b>875</b>	<b>296</b>	<b>48</b>	<b>53</b>	<b>6</b>	<b>11</b>	<b>5</b>	<b>7</b>	<b>10</b>	<b>96</b>
Tromperie sur la marchandise.....	619	454	122	21	9	5	4	1	1	9	43
Détenation de denrées nuisibles à la santé.....	86	71	11	1	1	0	0	4	0	1	4
Contrefaçon de marque, modèle ou oeuvre ...	538	328	163	26	43	1	7	0	6	0	47
Autres fraudes.....	24	22	0	0	0	0	0	0	0	0	2
<b>Législation sur la concurrence et les prix</b> ....	<b>1 693</b>	<b>1 490</b>	<b>115</b>	<b>14</b>	<b>15</b>	<b>10</b>	<b>12</b>	<b>7</b>	<b>0</b>	<b>4</b>	<b>88</b>
Publicité mensongère .....	321	278	17	3	0	0	2	4	0	3	26
Achat ou vente sans facture.....	91	74	11	1	3	0	1	0	0	0	6
Technique de vente répréhensible.....	556	505	17	1	2	1	3	1	0	0	34
Prix illicites et autres .....	725	633	70	9	10	9	6	2	0	1	22
<b>Législation sur les sociétés</b> .....	<b>1 565</b>	<b>1 166</b>	<b>304</b>	<b>35</b>	<b>28</b>	<b>17</b>	<b>22</b>	<b>74</b>	<b>6</b>	<b>12</b>	<b>95</b>
Banqueroute.....	541	410	94	12	15	7	7	32	4	2	37
Gestion et comptabilité délictueuses.....	608	478	98	3	3	9	6	37	1	9	32
Exercice illégal d'une profession .....	382	250	108	20	9	1	9	4	1	0	24
Autres .....	34	28	4	0	1	0	0	1	0	1	2
<b>Atteintes aux finances publiques</b> .....	<b>2 335</b>	<b>1 449</b>	<b>697</b>	<b>122</b>	<b>58</b>	<b>24</b>	<b>32</b>	<b>90</b>	<b>10</b>	<b>33</b>	<b>189</b>
Fraude à l'impôt .....	928	597	250	14	18	12	20	82	3	11	81
Infraction douanière .....	917	486	355	98	32	10	9	6	6	13	76
Autres .....	490	366	92	10	8	2	3	2	1	9	32
<b>Coups et violences volontaires</b> .....	<b>61 129</b>	<b>50 741</b>	<b>7 303</b>	<b>1 376</b>	<b>1 347</b>	<b>648</b>	<b>522</b>	<b>507</b>	<b>241</b>	<b>96</b>	<b>3 085</b>
Avec ITT > 8 jours sans circonstance aggravante.....	3 725	3 238	333	60	55	39	20	16	13	7	154
Avec ITT <= 8 jours avec circonstances aggravantes.....	47 472	39 302	5 776	1 112	1 101	521	426	415	184	75	2 394
Avec ITT > 8 jours avec circonstances aggravantes .....	7 615	6 307	946	155	150	75	59	66	30	12	362
Envers mineur de moins de 15 ans avec incapacité <= 8 jours.....	879	713	84	21	15	3	3	7	8	1	82
Envers mineur de moins de 15 ans avec incapacité > 8 jours .....	1 150	933	138	27	20	8	11	3	5	1	79
Autres violences envers mineur.....	288	248	26	1	6	2	3	0	1	0	14

Tableau 23. Nombre de condamnations selon la nationalité des condamnés et selon la nature de l'infraction

	TOUTES NATIONALITÉS	Français	Etrangers								
			Ensemble	Algériens	Marocains	Portugais	Tunisiens	Turcs	Zairois	Italiens	ND et Apatrides
<b>Homicides involontaires</b> .....	<b>1 421</b>	<b>1 278</b>	<b>110</b>	<b>8</b>	<b>10</b>	<b>18</b>	<b>7</b>	<b>11</b>	<b>0</b>	<b>6</b>	<b>33</b>
Par conducteur .....	854	772	65	6	9	8	6	5	0	2	17
Par conducteur en état alcoolique .....	256	240	14	1	1	3	0	1	0	0	2
Par accident du travail .....	112	91	16	0	0	5	1	3	0	2	5
Autres homicides involontaires.....	199	175	15	1	0	2	0	2	0	2	9
<b>Blessures involontaires</b> .....	<b>10 114</b>	<b>8 940</b>	<b>837</b>	<b>107</b>	<b>118</b>	<b>106</b>	<b>62</b>	<b>67</b>	<b>13</b>	<b>32</b>	<b>337</b>
Par conducteur .....	7 165	6 266	652	85	102	72	49	58	12	23	247
Par conducteur en état alcoolique avec ITT<=3mois.....	2 094	1 918	121	17	10	19	9	3	0	5	55
Par conducteur en état alcoolique avec ITT>3mois .....	231	205	22	0	3	4	1	1	0	0	4
Par accident du travail avec ITT>3mois .....	220	193	19	1	1	11	2	1	0	3	8
Autres .....	404	358	23	4	2	0	1	4	1	1	23
<b>Atteintes à la famille</b> .....	<b>5 562</b>	<b>4 589</b>	<b>614</b>	<b>115</b>	<b>105</b>	<b>70</b>	<b>55</b>	<b>53</b>	<b>8</b>	<b>19</b>	<b>359</b>
Abandon de famille .....	4 443	3 642	502	98	84	65	45	45	6	17	299
Non présentation d'enfant .....	923	799	74	14	9	5	4	3	0	2	50
Abandon de foyer .....	150	126	17	1	2	0	6	0	2	0	7
Autres .....	46	22	21	2	10	0	0	5	0	0	3
<b>Atteintes aux mœurs</b> .....	<b>10 193</b>	<b>8 387</b>	<b>1 203</b>	<b>150</b>	<b>105</b>	<b>90</b>	<b>36</b>	<b>32</b>	<b>24</b>	<b>19</b>	<b>603</b>
Exhibition sexuelle.....	1 960	1 700	182	34	28	28	14	6	4	5	78
Proxénétisme .....	250	128	107	12	2	1	1	0	0	1	15
Proxénétisme aggravé .....	248	87	150	3	3	0	0	8	1	0	11
Agression sexuelle.....	1 670	1 343	208	41	39	21	8	12	7	4	119
Agression sexuelle avec circonstances aggravantes.....	662	535	76	15	6	5	1	1	5	0	51
Atteinte sexuelle sur mineur sans circonstance aggravante.....	288	264	12	1	3	2	1	0	0	0	12
Atteinte ou agression sexuelle sur mineur avec circonstances aggravantes.....	3 194	2 812	155	27	10	23	8	4	5	8	227
Autres atteintes aux mœurs sur mineur .....	1 357	1 238	59	2	12	5	3	0	0	1	60

Tableau 23. Nombre de condamnations selon la nationalité des condamnés et selon la nature de l'infraction

	TOUTES NATIONALITÉS	Français	Etrangers								
			Ensemble	Algériens	Marocains	Portugais	Tunisiens	Turcs	Zairois	Italiens	ND et Apatrides
Agression sexuelle par ascendant ou personne ayant autorité.....	244	227	10	2	1	2	0	1	0	0	7
Autres atteintes aux moeurs .....	320	53	244	13	1	3	0	0	2	0	23
<b>Autres atteintes à la personne .....</b>	<b>12 508</b>	<b>10 872</b>	<b>1 068</b>	<b>224</b>	<b>209</b>	<b>101</b>	<b>82</b>	<b>88</b>	<b>24</b>	<b>26</b>	<b>568</b>
Violation de domicile.....	1 174	1 004	111	19	25	8	7	5	2	4	59
Diffamation, discrimination .....	828	730	36	7	3	1	3	0	1	3	62
Menaces.....	6 359	5 477	616	147	136	64	42	44	14	10	266
Non assistance ou mise en danger d'autrui ...	1 268	1 112	92	14	15	7	5	11	1	4	64
Détention, séquestration .....	534	399	100	12	16	3	11	18	6	1	35
Atteintes à la vie privée .....	2 276	2 093	110	24	13	18	14	10	0	4	73
Violation de sépulture .....	69	57	3	1	1	0	0	0	0	0	9
<b>Infractions sur les stupéfiants .....</b>	<b>42 649</b>	<b>36 005</b>	<b>4 019</b>	<b>647</b>	<b>972</b>	<b>165</b>	<b>216</b>	<b>136</b>	<b>154</b>	<b>96</b>	<b>2 625</b>
Détention, acquisition .....	12 039	10 279	1 124	235	281	48	91	30	46	18	636
Usage illicite.....	19 069	16 626	1 077	214	295	63	67	58	36	14	1 366
Trafic (import, export) .....	2 187	1 374	713	20	137	10	10	4	13	25	100
Commerce, transport .....	7 684	6 344	918	129	215	34	36	41	53	35	422
Offre et cession .....	1 506	1 255	162	47	34	10	9	3	5	2	89
Aide à l'usage par autrui .....	61	53	3	0	1	0	0	0	0	0	5
Autres .....	103	74	22	2	9	0	3	0	1	2	7
<b>Autres infractions à la santé publique .....</b>	<b>496</b>	<b>332</b>	<b>151</b>	<b>19</b>	<b>20</b>	<b>6</b>	<b>8</b>	<b>12</b>	<b>9</b>	<b>4</b>	<b>13</b>
Réglementation des débits de boissons.....	125	85	36	3	4	1	1	8	5	2	4
Exercice illégal d'une profession médicale.....	84	68	14	1	1	0	1	0	3	1	2
Autres .....	287	179	101	15	15	5	6	4	1	1	7
<b>Police des étrangers, nomades .....</b>	<b>4 835</b>	<b>481</b>	<b>3 947</b>	<b>395</b>	<b>452</b>	<b>26</b>	<b>358</b>	<b>311</b>	<b>100</b>	<b>31</b>	<b>407</b>
Entrée ou séjour irrégulier d'un étranger .....	3 580	282	3 002	276	307	22	288	132	85	23	296
Interdiction de résidence.....	853	8	759	114	132	0	61	100	13	2	86
Règlement sur le travail des étrangers.....	400	189	186	5	13	4	9	79	2	6	25
Nomades.....	2	2	0	0	0	0	0	0	0	0	0
<b>Commerce et transport d'armes .....</b>	<b>4 808</b>	<b>4 104</b>	<b>466</b>	<b>86</b>	<b>80</b>	<b>45</b>	<b>35</b>	<b>35</b>	<b>5</b>	<b>9</b>	<b>238</b>



Tableau 23. Nombre de condamnations selon la nationalité des condamnés et selon la nature de l'infraction

	TOUTES NATIONALITÉS	Français	Etrangers								
			Ensemble	Algériens	Marocains	Portugais	Tunisiens	Turcs	Zairois	Italiens	ND et Apatrides
Port et transport illicites d'arme .....	3 614	3 072	378	72	79	36	29	25	4	4	164
Acquisition ou détention d'arme.....	1 031	898	79	12	1	9	4	10	1	5	54
Fabrication, commerce illicites d'explosifs .....	163	134	9	2	0	0	2	0	0	0	20
<b>Infractions militaires .....</b>	<b>936</b>	<b>728</b>	<b>170</b>	<b>0</b>	<b>0</b>	<b>3</b>	<b>0</b>	<b>0</b>	<b>0</b>	<b>1</b>	<b>38</b>
Désertion.....	773	579	163	0	0	3	0	0	0	1	31
Insoumission et autres.....	163	149	7	0	0	0	0	0	0	0	7
<b>Autres atteintes à la sûreté publique .....</b>	<b>1 014</b>	<b>754</b>	<b>203</b>	<b>58</b>	<b>19</b>	<b>6</b>	<b>6</b>	<b>4</b>	<b>2</b>	<b>9</b>	<b>57</b>
Législation sur la télécommunication .....	2	1	1	0	0	0	0	0	0	0	0
Législation sur les jeux de hasard .....	223	153	58	39	4	5	2	3	0	0	12
Association de malfaiteurs.....	441	289	124	18	13	1	3	0	2	9	28
Autres atteintes à la sûreté publique .....	348	311	20	1	2	0	1	1	0	0	17
<b>Faux en écriture publique ou privée .....</b>	<b>4 716</b>	<b>2 785</b>	<b>1 591</b>	<b>152</b>	<b>96</b>	<b>53</b>	<b>71</b>	<b>101</b>	<b>112</b>	<b>13</b>	<b>340</b>
Faux ou usage de faux en écriture privée .....	2 025	1 668	265	30	29	22	13	22	14	3	92
Falsification de document .....	2 088	991	932	83	54	20	43	61	64	8	165
Obtention, usage de document administratif faux ou inexact .....	603	126	394	39	13	11	15	18	34	2	83
<b>Atteintes à l'environnement .....</b>	<b>3 633</b>	<b>3 209</b>	<b>263</b>	<b>22</b>	<b>15</b>	<b>25</b>	<b>14</b>	<b>13</b>	<b>1</b>	<b>21</b>	<b>161</b>
Travaux ou utilisation illégale des sols .....	792	686	66	11	6	6	3	4	1	4	40
Défaut de permis de construire.....	1 608	1 390	135	10	6	16	8	7	0	16	83
Infraction en matière de pêche .....	520	482	22	0	1	0	1	0	0	0	16
Infraction en matière de chasse.....	196	183	2	0	0	1	0	0	0	0	11
Autres .....	517	468	38	1	2	2	2	2	0	1	11
<b>Ordre administratif et judiciaire .....</b>	<b>26 815</b>	<b>22 958</b>	<b>2 563</b>	<b>494</b>	<b>519</b>	<b>150</b>	<b>199</b>	<b>146</b>	<b>117</b>	<b>29</b>	<b>1 294</b>
Outrage à agent de la force publique.....	13 793	11 963	1 214	256	276	81	107	56	52	15	616
Rébellion.....	3 249	2 689	412	73	60	21	25	12	31	4	148
Violence sur agent de l'autorité publique.....	1 412	1 223	115	18	21	7	5	6	3	1	74
Outrage ou violence à magistrat.....	267	232	18	4	2	0	1	0	1	0	17
Corruption de fonctionnaire.....	236	212	13	2	2	1	0	3	0	0	11
Usurpation de fonction ou de titre .....	171	148	18	1	3	1	0	1	0	0	5

Tableau 23. Nombre de condamnations selon la nationalité des condamnés et selon la nature de l'infraction

	TOUTES NATIONALITÉS	Français	Etrangers								
			Ensemble	Algériens	Marocains	Portugais	Tunisiens	Turcs	Zairois	Italiens	ND et Apatrides
Refus de restituer un permis de conduire.....	128	105	8	1	1	0	1	1	1	1	15
Non exécution d'un TIG ou d'une autre obligation judiciaire .....	2 834	2 377	308	47	59	20	33	31	9	2	149
Non respect d'interdiction de séjour .....	138	97	36	6	9	0	1	9	0	0	5
Usurpation d'identité .....	772	566	148	34	28	3	11	12	7	1	58
Evasion de détenu.....	612	537	64	10	14	3	6	3	4	1	11
Dénonciation calomnieuse.....	1 590	1 390	108	18	25	6	5	9	5	3	92
Autres ordre administratif et judiciaire.....	1 613	1 419	101	24	19	7	4	3	4	1	93
Autres délits.....	0	0	0	0	0	0	0	0	0	0	0
<b>CONTRAVENTIONS DE 5e CLASSE.....</b>	<b>53 748</b>	<b>35 917</b>	<b>7 677</b>	<b>417</b>	<b>544</b>	<b>732</b>	<b>207</b>	<b>446</b>	<b>54</b>	<b>639</b>	<b>10 154</b>
Circulation routière .....	15 538	10 746	1 684	80	95	231	35	126	6	178	3 108
Défaut d'assurance .....	99	74	13	5	3	0	1	0	2	0	12
Conduite d'un véhicule sans permis .....	26	23	0	0	0	0	0	0	0	0	3
Appareil perturbateur d'instrument de la police.....	383	159	163	2	1	3	0	1	0	1	61
Grand excès de vitesse.....	14 421	10 051	1 440	65	82	226	29	125	4	172	2 930
Autres .....	609	439	68	8	9	2	5	0	0	5	102
<b>Infractions en matière de transports .....</b>	<b>13 036</b>	<b>5 942</b>	<b>4 355</b>	<b>81</b>	<b>142</b>	<b>341</b>	<b>67</b>	<b>166</b>	<b>15</b>	<b>419</b>	<b>2 739</b>
Absence d'autorisation de transport routier ....	2 879	1 641	647	42	31	48	31	9	15	57	591
Infraction à la réglementation sur les conditions de travail (transport) .....	4 302	1 093	2 193	4	14	145	9	43	0	278	1 016
Autres .....	5 855	3 208	1 515	35	97	148	27	114	0	84	1 132
<b>Blessures involontaires .....</b>	<b>698</b>	<b>551</b>	<b>31</b>	<b>2</b>	<b>4</b>	<b>9</b>	<b>0</b>	<b>2</b>	<b>1</b>	<b>1</b>	<b>116</b>
Par conducteur avec ITT <= 3 mois.....	11	9	0	0	0	0	0	0	0	0	2
Avec ITT <= 3 mois (sauf route, travail).....	643	509	30	2	4	8	0	2	1	1	104
Par accident du travail avec ITT <= 3 mois .....	44	33	1	0	0	1	0	0	0	0	10
<b>Coups et violences volontaires .....</b>	<b>11 914</b>	<b>9 039</b>	<b>854</b>	<b>155</b>	<b>173</b>	<b>88</b>	<b>53</b>	<b>61</b>	<b>26</b>	<b>15</b>	<b>2 021</b>
Avec ITT <= 8 jours.....	11 914	9 039	854	155	173	88	53	61	26	15	2 021
<b>Atteintes aux mœurs .....</b>	<b>0</b>	<b>0</b>	<b>0</b>	<b>0</b>	<b>0</b>	<b>0</b>	<b>0</b>	<b>0</b>	<b>0</b>	<b>0</b>	<b>0</b>
Racolage actif .....	0	0	0	0	0	0	0	0	0	0	0

Tableau 23. Nombre de condamnations selon la nationalité des condamnés et selon la nature de l'infraction

	TOUTES NATIONALITÉS	Français	Etrangers									
			Ensemble	Algériens	Marocains	Portugais	Tunisiens	Turcs	Zairois	Italiens	ND et Apatrides	
<b>Autres atteintes aux personnes</b> .....	245	189	12	3	6	0	0	0	0	0	0	44
<b>Atteintes à l'environnement</b> .....	3 460	2 768	146	10	14	27	5	23	0	14	546	
Infraction en matière de chasse.....	1 487	1 260	33	0	0	14	0	0	0	8	194	
Abandon d'épaves, d'objets ou d'ordures .....	861	606	74	8	9	10	5	17	0	4	181	
Infraction en matière de pêche .....	143	119	3	0	0	0	0	0	0	0	21	
Autres .....	969	783	36	2	5	3	0	6	0	2	150	
<b>Travail et sécurité sociale</b> .....	508	353	43	3	4	5	9	9	0	2	112	
Infraction à l'assujettissement à la sécurité sociale.....	92	52	4	0	1	1	1	0	0	0	36	
Infraction à la législation sur les congés.....	90	65	3	0	1	0	1	0	0	0	22	
Médecine du travail .....	163	124	14	1	0	1	2	1	0	2	25	
Autres .....	163	112	22	2	2	3	5	8	0	0	29	
<b>Atteintes à l'ordre économique</b> .....	2 677	1 891	213	36	28	6	20	32	0	4	573	
Transport ou stockage de denrées périssables.....	1 361	939	122	16	11	0	12	19	0	3	300	
Non respect de l'information du consommateur .....	513	334	57	14	14	3	6	6	0	1	122	
Autres atteintes à l'ordre économique .....	803	618	34	6	3	3	2	7	0	0	151	
<b>Ordre administratif et judiciaire</b> .....	27	18	2	1	0	0	0	0	0	0	7	
Outrage à citoyen chargé d'un ministère public.....	0	0	0	0	0	0	0	0	0	0	0	
Autres .....	27	18	2	1	0	0	0	0	0	0	7	
<b>Atteintes aux biens</b> .....	5 195	4 064	310	46	70	25	17	24	5	6	821	
Dégradation ou détérioration légère d'un bien d'autrui.....	5 137	4 016	310	46	70	25	17	24	5	6	811	
Autres .....	58	48	0	0	0	0	0	0	0	0	10	
<b>Atteintes à la sûreté publique</b> .....	445	355	25	0	8	0	1	2	1	0	65	
Séjour irrégulier d'un ressortissant CEE.....	4	0	2	0	0	0	0	0	0	0	2	
Absence de livret de circulation .....	63	49	0	0	0	0	0	0	0	0	14	
Infractions à la législation sur la télécommunication.....	1	1	0	0	0	0	0	0	0	0	0	

Tableau 23. Nombre de condamnations selon la nationalité des condamnés et selon la nature de l'infraction

	TOUTES NATIONALITÉS	Français	Etrangers								
			Ensemble	Algériens	Marocains	Portugais	Tunisiens	Turcs	Zairois	Italiens	ND et Apatrides
Autres atteintes à la sûreté publique .....	377	305	23	0	8	0	1	2	1	0	49
Atteintes à la santé.....	3	1	1	0	0	0	0	0	0	0	1
Autres contraventions .....	2	0	1	0	0	0	0	1	0	0	1

Source : ministère de la Justice et des Libertés, Casier judiciaire national, SDSE

Tableau 24. Nombre de condamnations selon l'âge des condamnés et selon la nature de la peine principale

	TOUS ÂGES	moins de 13 ans	de 13 ans à moins de 16	de 16 ans à moins de 18	de 18 ans à moins de 20	de 20 ans à moins de 25	de 25 ans à moins de 30	de 30 ans à moins de 40	de 40 ans à moins de 60	60 ans et plus
TOUTES PEINES	637 665	1 917	23 817	32 814	59 829	128 102	92 817	136 828	145 263	16 278
Détention et réclusion.....	1 311	0	0	14	72	210	213	431	350	21
Emprisonnement .....	319 147	37	7 363	12 984	36 003	69 114	48 987	71 959	67 118	5 582
Ferme .....	90 669	16	800	2 557	9 466	24 346	17 531	21 788	13 496	669
Sursis partiel .....	32 835	1	424	1 454	4 607	8 101	5 395	7 240	5 293	320
Simple .....	5 844	0	53	252	1 119	1 456	877	1 133	876	78
Probatoire .....	26 991	1	371	1 202	3 488	6 645	4 518	6 107	4 417	242
Sursis total .....	195 643	20	6 139	8 973	21 930	36 667	26 061	42 931	48 329	4 593
Simple .....	129 140	9	3 619	5 326	15 536	25 036	17 305	27 904	31 049	3 356
Probatoire .....	57 649	10	2 283	2 797	4 128	9 086	7 599	13 900	16 624	1 222
TIG .....	8 854	1	237	850	2 266	2 545	1 157	1 127	656	15
Amende.....	219 277	0	853	2 234	15 923	42 783	33 452	51 096	64 238	8 698
Ferme .....	199 819	0	578	1 735	14 208	39 929	31 203	46 596	57 990	7 580
Sursis partiel .....	4 856	0	37	78	444	745	604	1 172	1 530	246
Sursis total .....	14 602	0	238	421	1 271	2 109	1 645	3 328	4 718	872
Peine de substitution .....	60 259	1	966	2 417	7 329	15 137	9 428	11 745	11 576	1 660
Ferme .....	60 052	1	966	2 417	7 317	15 108	9 406	11 695	11 509	1 633
Sursis partiel .....	26	0	0	0	2	6	3	5	9	1
Sursis total .....	181	0	0	0	10	23	19	45	58	26
Mesure éducative .....	27 921	1 678	12 767	13 407	69	0	0	0	0	0
Sanction éducative.....	1 760	121	1 001	635	3	0	0	0	0	0
Dispense de peine .....	7 990	80	867	1 123	430	858	737	1 597	1 981	317

Source : ministère de la Justice et des Libertés, Casier judiciaire national, SDSE

Tableau 25. Nombre de femmes condamnées selon l'âge et selon la nature de la peine principale

	TOUS ÂGES	moins de 13 ans	de 13 ans à moins de 16	de 16 ans à moins de 18	de 18 ans à moins de 20	de 20 ans à moins de 25	de 25 ans à moins de 30	de 30 ans à moins de 40	de 40 ans à moins de 60	60 ans et plus
TOUTES PEINES	60 216	188	2 657	2 397	4 101	9 914	7 962	13 989	17 254	1 754
Détention et réclusion.....	61	0	0	1	6	10	8	21	14	1
Emprisonnement .....	27 442	12	570	658	2 420	4 959	3 890	6 818	7 642	473
Ferme .....	3 584	10	106	106	253	726	599	1 022	740	22
Sursis partiel .....	1 651	0	17	54	205	332	264	404	358	17
Simple .....	463	0	3	8	69	101	86	96	92	8
Probatoire .....	1 188	0	14	46	136	231	178	308	266	9
Sursis total .....	22 207	2	447	498	1 962	3 901	3 027	5 392	6 544	434
Simple .....	16 367	2	290	299	1 542	3 020	2 300	3 949	4 629	336
Probatoire .....	5 353	0	148	169	309	749	658	1 367	1 855	98
TIG .....	487	0	9	30	111	132	69	76	60	0
Amende.....	22 599	0	70	131	1 158	3 751	3 154	5 620	7 712	1 003
Ferme .....	18 148	0	41	74	898	3 101	2 574	4 472	6 214	774
Sursis partiel .....	822	0	6	4	46	119	103	233	272	39
Sursis total .....	3 629	0	23	53	214	531	477	915	1 226	190
Peine de substitution .....	5 226	0	58	115	453	1 025	743	1 157	1 464	211
Ferme .....	5 166	0	58	115	448	1 018	734	1 142	1 446	205
Sursis partiel .....	5	0	0	0	0	0	2	1	2	0
Sursis total .....	55	0	0	0	5	7	7	14	16	6
Mesure éducative .....	3 197	165	1 712	1 317	3	0	0	0	0	0
Sanction éducative.....	164	7	104	53	0	0	0	0	0	0
Dispense de peine .....	1 527	4	143	122	61	169	167	373	422	66

Source : ministère de la Justice et des Libertés, Casier judiciaire national, SDSE

Tableau 26. Nombre d'étrangers condamnés selon l'âge et selon la nature de la peine principale

	TOUS ÂGES	moins de 13 ans	de 13 ans à moins de 16	de 16 ans à moins de 18	de 18 ans à moins de 20	de 20 ans à moins de 25	de 25 ans à moins de 30	de 30 ans à moins de 40	de 40 ans à moins de 60	60 ans et plus
TOUTES PEINES	76 653	96	1 031	1 653	3 751	10 373	12 853	23 825	21 320	1 751
Détention et réclusion.....	212	0	0	2	18	45	37	63	46	1
Emprisonnement .....	41 226	1	392	810	2 576	6 441	7 602	12 935	9 829	640
Ferme .....	15 999	1	105	288	998	2 853	3 382	5 176	3 084	112
Sursis partiel .....	3 481	0	27	74	270	609	643	1 050	771	37
Simple .....	1 164	0	5	14	96	227	251	327	226	18
Probatoire .....	2 317	0	22	60	174	382	392	723	545	19
Sursis total .....	21 746	0	260	448	1 308	2 979	3 577	6 709	5 974	491
Simple .....	17 310	0	187	320	1 089	2 497	2 992	5 342	4 486	397
Probatoire .....	3 918	0	66	90	140	381	500	1 233	1 414	94
TIG .....	518	0	7	38	79	101	85	134	74	0
Amende.....	28 190	0	37	102	843	3 048	4 214	9 007	9 957	982
Ferme .....	25 907	0	26	73	739	2 805	3 873	8 336	9 176	879
Sursis partiel .....	476	0	3	1	15	43	67	157	172	18
Sursis total .....	1 807	0	8	28	89	200	274	514	609	85
Peine de substitution .....	4 950	0	22	81	288	784	902	1 536	1 238	99
Ferme .....	4 934	0	22	81	287	784	901	1 531	1 232	96
Sursis partiel .....	0	0	0	0	0	0	0	0	0	0
Sursis total .....	16	0	0	0	1	0	1	5	6	3
Mesure éducative .....	1 194	84	510	596	4	0	0	0	0	0
Sanction éducative.....	76	9	38	29	0	0	0	0	0	0
Dispense de peine .....	805	2	32	33	22	55	98	284	250	29

Source : ministère de la Justice et des Libertés, Casier judiciaire national, SDSE

Tableau 27. Nombre de condamnés à des peines privatives de liberté selon l'âge et selon le quantum de la peine

	TOUS ÂGES	moins de 13 ans	de 13 ans à moins de 16	de 16 ans à moins de 18	de 18 ans à moins de 20	de 20 ans à moins de 25	de 25 ans à moins de 30	de 30 ans à moins de 40	de 40 ans à moins de 60	60 ans et plus
<b>TOUTES PEINES</b>	<b>320 458</b>	<b>37</b>	<b>7 363</b>	<b>12 998</b>	<b>36 075</b>	<b>69 324</b>	<b>49 200</b>	<b>72 390</b>	<b>67 468</b>	<b>5 603</b>
Détention et réclusion.....	1 311	0	0	14	72	210	213	431	350	21
de 5 ans à moins de 10 ans ..	0	0	0	0	0	0	0	0	0	0
de 10 ans à moins de 20 ans	1 051	0	0	11	64	178	174	340	272	12
20 ans et plus .....	232	0	0	3	8	30	35	78	69	9
perpétuité .....	28	0	0	0	0	2	4	13	9	0
<b>Emprisonnement ferme .....</b>	<b>123 504</b>	<b>17</b>	<b>1 224</b>	<b>4 011</b>	<b>14 073</b>	<b>32 447</b>	<b>22 926</b>	<b>29 028</b>	<b>18 789</b>	<b>989</b>
moins de 10 jours .....	415	2	42	67	34	87	63	73	44	3
de 10 jours à moins de 1 mois .....	2 584	2	132	387	278	603	381	478	310	13
de 1 mois à moins de 2 mois	14 712	5	335	1 007	1 560	3 797	2 583	3 179	2 142	104
de 2 mois à moins de 3 mois	19 987	3	190	769	2 285	5 362	3 674	4 572	2 978	154
de 3 mois à moins de 6 mois	35 577	3	236	884	4 024	9 337	6 756	8 587	5 504	246
de 6 mois à moins de 1 an ....	24 770	1	153	475	3 046	6 568	4 554	5 976	3 811	186
de 1 an à moins de 3 ans .....	19 826	1	105	304	2 356	5 404	3 824	4 715	2 919	198
de 3 ans à moins de 5 ans ....	3 536	0	22	57	320	890	717	896	590	44
de 5 ans à moins de 10 ans ..	1 965	0	9	57	166	382	354	517	440	40
de 10 ans à moins de 20 ans	131	0	0	4	4	17	20	35	50	1
20 ans et plus .....	1	0	0	0	0	0	0	0	1	0
<b>Emprisonnement avec sursis total .....</b>	<b>195 643</b>	<b>20</b>	<b>6 139</b>	<b>8 973</b>	<b>21 930</b>	<b>36 667</b>	<b>26 061</b>	<b>42 931</b>	<b>48 329</b>	<b>4 593</b>
simple .....	129 140	9	3 619	5 326	15 536	25 036	17 305	27 904	31 049	3 356
probatoire.....	57 649	10	2 283	2 797	4 128	9 086	7 599	13 900	16 624	1 222
TIG .....	8 854	1	237	850	2 266	2 545	1 157	1 127	656	15

Source : ministère de la Justice et des Libertés, Casier judiciaire national, SDSE



Tableau 28. Nombre de femmes condamnées à des peines privatives de liberté selon l'âge et selon le quantum de la peine

	TOUS ÂGES	moins de 13 ans	de 13 ans à moins de 16	de 16 ans à moins de 18	de 18 ans à moins de 20	de 20 ans à moins de 25	de 25 ans à moins de 30	de 30 ans à moins de 40	de 40 ans à moins de 60	60 ans et plus
<b>TOUTES PEINES</b>	27 503	12	570	659	2 426	4 969	3 898	6 839	7 656	474
Détention et réclusion.....	61	0	0	1	6	10	8	21	14	1
de 5 ans à moins de 10 ans ..	0	0	0	0	0	0	0	0	0	0
de 10 ans à moins de 20 ans	48	0	0	1	6	8	6	17	9	1
20 ans et plus .....	12	0	0	0	0	2	2	3	5	0
perpétuité .....	1	0	0	0	0	0	0	1	0	0
<b>Emprisonnement ferme .....</b>	<b>5 235</b>	<b>10</b>	<b>123</b>	<b>160</b>	<b>458</b>	<b>1 058</b>	<b>863</b>	<b>1 426</b>	<b>1 098</b>	<b>39</b>
moins de 10 jours .....	26	2	6	3	0	3	3	3	6	0
de 10 jours à moins de 1 mois .....	168	2	9	18	17	37	20	38	27	0
de 1 mois à moins de 2 mois	831	1	42	48	66	168	114	222	166	4
de 2 mois à moins de 3 mois	859	3	21	31	68	185	137	234	176	4
de 3 mois à moins de 6 mois	1 343	1	24	36	118	279	228	374	273	10
de 6 mois à moins de 1 an ....	996	1	14	13	100	189	174	292	206	7
de 1 an à moins de 3 ans .....	812	0	6	5	75	169	158	203	185	11
de 3 ans à moins de 5 ans ....	140	0	0	4	13	18	21	41	41	2
de 5 ans à moins de 10 ans ..	56	0	1	2	1	10	8	16	17	1
de 10 ans à moins de 20 ans	4	0	0	0	0	0	0	3	1	0
20 ans et plus .....	0	0	0	0	0	0	0	0	0	0
<b>Emprisonnement avec sursis total .....</b>	<b>22 207</b>	<b>2</b>	<b>447</b>	<b>498</b>	<b>1 962</b>	<b>3 901</b>	<b>3 027</b>	<b>5 392</b>	<b>6 544</b>	<b>434</b>
simple .....	16 367	2	290	299	1 542	3 020	2 300	3 949	4 629	336
probatoire.....	5 353	0	148	169	309	749	658	1 367	1 855	98
TIG .....	487	0	9	30	111	132	69	76	60	0

Source : ministère de la Justice et des Libertés, Casier judiciaire national, SDSE

Tableau 29. Nombre d'étrangers condamnés à des peines privatives de liberté selon l'âge et selon le quantum de la peine

	TOUS ÂGES	moins de 13 ans	de 13 ans à moins de 16	de 16 ans à moins de 18	de 18 ans à moins de 20	de 20 ans à moins de 25	de 25 ans à moins de 30	de 30 ans à moins de 40	de 40 ans à moins de 60	60 ans et plus
<b>TOUTES PEINES</b>	<b>41 438</b>	<b>1</b>	<b>392</b>	<b>812</b>	<b>2 594</b>	<b>6 486</b>	<b>7 639</b>	<b>12 998</b>	<b>9 875</b>	<b>641</b>
Détention et réclusion.....	212	0	0	2	18	45	37	63	46	1
de 5 ans à moins de 10 ans ..	0	0	0	0	0	0	0	0	0	0
de 10 ans à moins de 20 ans	162	0	0	0	14	36	27	49	35	1
20 ans et plus .....	43	0	0	2	4	8	8	12	9	0
perpétuité .....	7	0	0	0	0	1	2	2	2	0
<b>Emprisonnement ferme .....</b>	<b>19 480</b>	<b>1</b>	<b>132</b>	<b>362</b>	<b>1 268</b>	<b>3 462</b>	<b>4 025</b>	<b>6 226</b>	<b>3 855</b>	<b>149</b>
moins de 10 jours .....	43	0	1	9	2	4	10	10	7	0
de 10 jours à moins de 1 mois .....	330	0	12	34	15	54	67	98	48	2
de 1 mois à moins de 2 mois	2 151	0	50	89	118	376	438	676	390	14
de 2 mois à moins de 3 mois	2 969	0	17	73	187	525	618	955	571	23
de 3 mois à moins de 6 mois	5 525	0	21	77	364	979	1 194	1 764	1 096	30
de 6 mois à moins de 1 an ....	3 638	1	17	40	261	663	703	1 180	744	29
de 1 an à moins de 3 ans .....	3 466	0	14	29	240	643	724	1 111	668	37
de 3 ans à moins de 5 ans ....	847	0	0	3	56	147	174	263	195	9
de 5 ans à moins de 10 ans ..	471	0	0	8	24	67	91	155	121	5
de 10 ans à moins de 20 ans	39	0	0	0	1	4	6	14	14	0
20 ans et plus .....	1	0	0	0	0	0	0	0	1	0
<b>Emprisonnement avec sursis total .....</b>	<b>21 746</b>	<b>0</b>	<b>260</b>	<b>448</b>	<b>1 308</b>	<b>2 979</b>	<b>3 577</b>	<b>6 709</b>	<b>5 974</b>	<b>491</b>
simple .....	17 310	0	187	320	1 089	2 497	2 992	5 342	4 486	397
probatoire.....	3 918	0	66	90	140	381	500	1 233	1 414	94
TIG .....	518	0	7	38	79	101	85	134	74	0

Source : ministère de la Justice et des Libertés, Casier judiciaire national, SDSE

## **ANNEXES**



## 1. Le Casier judiciaire

### 1.1 Historique

La statistique des condamnations repose actuellement sur une source unique : le Casier judiciaire. Une présentation détaillée du contenu et du fonctionnement de celui-ci permet de mieux comprendre les caractéristiques et les choix méthodologiques de son exploitation statistique.

Parce que la récidive est une circonstance d'aggravation de la sanction pénale, il importe pour les tribunaux d'être exactement renseignés sur le passé pénal d'un délinquant avant de prononcer une condamnation.

À cette fin a été institué en 1848 le Casier judiciaire, avec pour mission la tenue d'un fichier centralisant les renseignements relatifs au passé pénal d'un individu. Ce casier était alors tenu manuellement par les tribunaux de grande instance (TGI), qui géraient chacun en ce qui le concernait les fiches afférentes aux personnes nées dans leur ressort territorial. Pour les personnes nées à l'étranger, un fichier spécifique existait à Nantes.

En 1980 a été institué sur ce site, le Casier judiciaire national automatisé (CJN). La reprise par ce dernier de la gestion de tous les casiers manuels précédemment tenus en métropole a été achevée au 1<sup>er</sup> janvier 1984.

Le contenu du Casier judiciaire s'est fréquemment modifié depuis sa création. Il a dû d'une part s'adapter aux modifications touchant à sa mission originelle de preuve de récidive légale, d'autre part, prendre en compte les finalités nouvelles qui lui ont été progressivement dévolues : par exemple informer les administrations (par délivrance du bulletin no 2) sur la moralité des personnes, et sur les incapacités, déchéances et interdictions pouvant les frapper.

### 1.2 Contenu actuel

Actuellement le Casier judiciaire comprend : le casier général, le fichier des "alertes".

#### ■ Le casier général

Conformément aux dispositions de l'article 768 du Code de procédure pénale, le casier général mémorise :

- en matière pénale, toutes les condamnations, compositions pénales et mesures éducatives prononcées en dernier ressort par les juridictions françaises pour crime, délit ou contravention de 5<sup>e</sup> classe ; les déclarations de culpabilité assorties d'une dispense de peine ou d'un ajournement du prononcé de la peine, ainsi que certaines condamnations prononcées par des juridictions étrangères à l'encontre de ressortissants français ; les contraventions des quatre premières classes sous réserve qu'ait été prononcée à titre principal ou complémentaire une mesure d'interdiction de déchéance ou d'incapacité (cf. art. 768, 2<sup>e</sup> du CPP) ;
- en matière civile, la déchéance de l'autorité parentale ;

- en matière administrative, les arrêtés d'expulsion ;
- en matière de redressement judiciaire, les décisions de liquidations, de faillites personnelles et d'interdictions ;
- en matière civile ou administrative, toutes les décisions disciplinaires qui entraînent ou édictent des incapacités.

En outre selon les prescriptions du CPP (article 769 essentiellement), le casier reçoit aussi les décisions postérieures aux condamnations constituant des mises à jour sur l'exécution de ces dernières et qui se rapportent en particulier :

- aux grâces, commutations ou réductions de peine ;
- aux révocations de sursis ;
- aux suspensions de peine ;
- aux réhabilitations ;
- aux annulations ou suspensions d'arrêtés d'expulsion ;
- aux libérations conditionnelles ;
- aux dates de paiement des amendes, d'expiration de peine ou de mesure ;
- aux décisions de relèvement, article 55-1 du CP (art. R. 69 CPP) ;
- aux décisions de dispense d'inscriptions aux B2 et B3 ;
- aux décisions de retrait de fiches de condamnations concernant des mineurs ou jeunes majeurs (art. 770 CPP).

#### ■ Le fichier des "alertes"

Y sont enregistrés les avis cités à l'article R 88 du CPP, relatifs :

- aux mandats d'arrêts ;
- aux peines privatives de liberté non exécutées ;
- aux cas d'insoumission et de désertion.

### 1.3 Les délais d'approvisionnement du Casier judiciaire

Entre le prononcé d'une décision et le moment où les renseignements la concernant sont publiés, on distingue plusieurs étapes : le délai judiciaire, le délai administratif, le délai de traitement.

#### ■ Le délai judiciaire

Ce délai comprend le délai de signification dans le cas de décision non contradictoire, et le délai nécessaire pour que le jugement soit considéré comme définitif.

Les délais diffèrent selon le mode de jugement.

##### *Jugement contradictoire*

date définitive = date de jugement + 2 mois

##### *Jugement à signifier*

a / si la signification a lieu avant l'expiration du délai d'appel du Procureur Général (deux mois) :

date définitive = date de jugement + 2 mois

b / si la date de signification est postérieure à l'expiration du délai d'appel du Procureur Général (deux mois) :

date définitive = date de jugement + délai de signification + 10 jours

### ■ Le délai administratif

Ce délai est le temps qui s'écoule entre la date où la condamnation devient définitive et l'envoi de la fiche au Casier judiciaire.

L'article R-66 du Code de Procédure pénale fixe les conditions de l'envoi des condamnations.

#### *Jugement contradictoire*

date d'envoi = date définitive + 15 jours

#### *Jugement à signifier*

date d'envoi = date de la signification + 15 jours

### ■ Le délai de traitement

Ce délai représente le temps nécessaire à la saisie d'une fiche au Casier judiciaire.

### ■ Le délai total

On compte en moyenne six mois de délai entre la décision que rend une juridiction et son enregistrement au Casier judiciaire.

Le délai de signification, qui n'est qu'une étape intermédiaire, est en moyenne de quatre mois mais s'étend parfois jusqu'à trente mois.

Compte tenu des disparités observées autour de ce délai moyen, la majorité des condamnations prononcées une année donnée n'est rassemblée qu'à la fin de la deuxième année suivante.

Si les décisions par défaut sont moins rapidement inscrites au Casier judiciaire que les décisions contradictoires (pour celles-ci, il n'y a pas de délai de signification), cela ne suffit pas à expliquer l'étalement dans le temps de l'inscription des condamnations.

L'encombrement de certains tribunaux ou certaines difficultés d'organisation peuvent entre autres retarder les délais de transmission.

## 2. L'exploitation statistique

### 2.1 Constitution du fichier statistique

Le fichier statistique se constitue au fur et à mesure de l'approvisionnement du CJN. Pour chaque fiche relevant de l'article 768 du CPP, le Casier judiciaire crée un duplicata anonyme sur support magnétique, qu'il réserve pour la statistique. Au début de chaque mois, il transfère à la SDSSED l'ensemble des duplicata du mois précédent.

Dès sa réception, ce fichier mensuel brut est transformé en un fichier mensuel tabulable grâce à un certain nombre d'opérations telles que :

- élimination des informations demandées initialement au Casier judiciaire, mais non retenues dans le champ statistique actuel (exemple : confusion de peine sur requête) ;

- hiérarchisation des peines (ou mesures) pour toutes les décisions en comportant au moins deux ;
- affectation des codes de nomenclature pour les natures d'infractions et les mesures par exemple ;
- calcul de certaines variables (exemple : âge, délais de procédure) ;
- structuration du fichier pour le rendre propre à être exploitable sous le logiciel statistique utilisé.

### 2.2 Champ

L'EXPLOITATION statistique du Casier judiciaire prend en compte les renseignements inscrits *ab initio* sur les fiches (cf. page 224) établies au titre de l'article 768 du CPP, à l'exclusion du 4°, afférent aux décisions disciplinaires (dont la mention transcrite uniquement en clair nécessiterait une codification non encore envisagée).

Le champ de la statistique comprend donc les condamnations prononcées par les juridictions pour crimes, délits et contraventions de 5<sup>e</sup> classe.

La partie qui demeure hors champ comprend :

- ▶ les compositions pénales
- ▶ les contraventions de 4<sup>e</sup> classe qui font l'objet d'une inscription au casier judiciaire ;
- ▶ tout ce qui est enregistré dans le casier général automatisé au titre des mises à jour, conformément à l'article 769 du CPP ;
- ▶ les fiches "alertes".

### 2.3 Unités de compte

#### ■ La condamnation

Il s'agit de la décision rendue à l'encontre d'une personne déclarée coupable par une juridiction. Cette décision, ou condamnation, peut comporter plusieurs peines et sanctionner plusieurs infractions. Dans ce cas on détermine une infraction et une peine, dites principales, et des infractions et des peines, dites associées -encadré 1-.

L'étude des condamnations porte sur l'infraction principale sanctionnée, et sur la peine principale prononcée.

L'unité de compte "condamnation" permet de mesurer une partie de l'activité des juridictions : les condamnations frappées d'appel, n'y figurent pas ainsi que les relaxes et les acquittements.

#### ■ L'infraction

L'utilisation de cette unité permet d'observer l'ensemble des infractions sanctionnées par les juridictions au cours d'une année, qu'elles soient principales ou associées.

On peut ainsi étudier les associations d'infractions au sein d'une même condamnation, et analyser les conséquences de la multiplicité des infractions sur la décision.

Ces deux unités de compte "infraction" et "condamnation" sont souvent utilisées de pair, afin d'isoler les condamnations à infraction unique des condamnations à infractions multiples -encadré 2-.

#### ■ La peine

Cette unité permet d'étudier l'ensemble des peines prononcées par les juridictions au cours d'une année, qu'elles soient principales ou associées.

Les deux unités de compte “peine” et “condamnation” sont utilisées de pair afin de séparer les condamnations à peine unique des condamnations à peines multiples.

### ■ Le condamné

L'unité “condamné” sert à comptabiliser l'ensemble des personnes condamnées sur une année par les juridictions. Un individu peut, en effet, être condamné plusieurs fois au cours d'une même année pour des infractions différentes ou de même nature.

Cette notion est utilisée en particulier pour des études sur la récidive.

Exemple : un individu a été condamné deux fois au cours de l'année “n”.

La première condamnation porte sur deux infractions, une principale et une associée ; elle a été sanctionnée par une peine principale et une peine associée.

La deuxième condamnation, comporte une seule infraction, et a été sanctionnée par deux peines, une principale et une associée.

Dans cet exemple on comptabilise : 1 individu, 2 condamnations, 3 infractions et 4 peines.

## 2.4 Définitions

### ■ Nature de l'infraction

Le contentieux pénal définit l'infraction à l'aide d'une table des natures d'infraction (NATINF) qui répertorie plus de 12 000 incriminations différentes.

En moyenne, 1 800 postes sont utilisés au cours d'une année. Pour des raisons d'analyse statistique et de publication, ces postes ont été regroupés en une nomenclature de 200 rubriques, organisées sur trois niveaux d'agrégation présentant les infractions les plus graves et les plus fréquentes (voir annexe 2).

### ■ Nature de la peine

Le législateur édicte un barème général des peines qui constitue une garantie contre l'arbitraire du juge, car celui-ci ne pourra pas condamner au-delà du maximum fixé par la loi. Dans ce cadre le juge dispose d'une certaine latitude pour prononcer la sanction, en prenant en considération la possibilité de réinsertion du délinquant comme l'étendue de sa culpabilité. Dans un certain nombre de cas, il peut aussi décider que l'emprisonnement sera subi sous le régime de la semi-liberté, ou bien assorti de sursis, ou même remplacé par une peine alternative. Il peut également, sous certaines conditions, dispenser de peine le coupable. De surcroît, beaucoup de peines complémentaires étant facultatives, elles sont laissées à la discrétion du juge.

Le juge dispose de différents types de peines pour sanctionner une infraction. Des peines de type traditionnel comme :

*les peines privatives de liberté :*

- la réclusion criminelle est une peine perpétuelle ou à temps (art. 131-1 du Code pénal).  
À temps, sa durée est comprise entre 10 et 30 ans.
- l'emprisonnement, dont la durée ne peut pas dépasser dix ans (art. 131-4 du Code pénal), s'accompagne le cas échéant de peines complémentaires facultatives (interdiction de séjour, privation de certains droits civils, civi-

ques et de famille, interdiction d'exercer une profession).

Le tribunal qui prononce une condamnation à l'emprisonnement peut ordonner qu'il sera sursis à l'exécution de cette peine. Le sursis peut être simple, assorti du placement du condamné sous le régime de la mise à l'épreuve ou de l'obligation d'accomplir un travail d'intérêt général. Le sursis implique la suspension totale ou partielle de l'exécution de la peine. Le sursis simple est révocable en cas de nouvelle condamnation à une peine criminelle ou correctionnelle sans sursis, pour crime ou délit de droit commun. La condamnation est réputée non avenue si la révocation n'a pas lieu dans un délai de cinq ans. Le sursis probatoire est la combinaison du sursis à l'emprisonnement et de la mise à l'épreuve. Celle-ci soumet le condamné à des mesures de surveillance, d'assistance et à des obligations particulières.

*l'amende* : c'est une peine qui consiste dans l'obligation imposée au condamné de payer une somme d'argent. Elle est applicable en matière criminelle, en accompagnement d'une autre peine (assez rare), en matière correctionnelle comme peine principale, au même titre que l'emprisonnement. En matière de contraventions, c'est la peine principale la plus fréquente ; son montant varie selon la classe de la contravention. En toutes matières, l'amende peut-être assortie du sursis.

La juridiction de jugement dispose aussi de peines d'un type nouveau qui se substituent à des peines traditionnelles ou qui les complètent. On peut citer :

*le travail d'intérêt général* : lorsqu'un délit est puni d'emprisonnement, le tribunal peut prescrire, à titre de peine principale, un travail d'intérêt général. Le condamné accomplit, au profit d'une collectivité publique, d'un établissement public ou d'une association, un travail non rémunéré, et d'une durée qui ne peut pas être inférieure à 40 heures, ni supérieure à 210 heures.

*les peines privatives ou restrictives de droit (peines de substitution)* : l'article 131-6 du Code pénal permet aux tribunaux de prononcer à titre principal, pour les délits, des mesures se substituant à de courtes peines d'emprisonnement. Ce sont essentiellement des annulations ou suspensions de permis de conduire, des confiscations, et des interdictions professionnelles (cf. annexe 3, page 250).

*les peines complémentaires* : certains crimes et délits peuvent en outre être sanctionnés par des mesures qui ont pour objet l'interdiction, la déchéance, l'incapacité ou le retrait d'un droit, l'immobilisation ou la confiscation d'un objet, la fermeture d'un établissement et l'affichage de la décision (art. 131-10 du Code pénal). La liste de ces mesures est fournie à l'annexe 3. Des peines complémentaires sont également prévues pour les contraventions (art. 131-16 du Code pénal).

Les mesures encourues à titre complémentaire peuvent être prononcées à titre principal (art. 131-11 et 131-18 du Code pénal).

Le juge peut prononcer à l'encontre des mineurs des *mesures éducatives* plus appropriées que les peines (ordonnance du 2 février 1945 relative à l'enfance délinquante) : les juridictions pour mineurs prononcent suivant les cas les mesures de protection, d'assistance, de surveillance et d'éducation qui semblent appropriées. Les mesures éducatives susceptibles d'être ordonnées sont variées et adaptées à chaque cas particulier (cf. annexe 3). Les plus fréquentes sont : l'admonestation ; la remise aux parents, tuteur, gardien ou à une personne digne de confiance ; le placement dans un

## Encadré 1. Détermination de l'infraction principale et de la peine principale

### Infraction principale

C'est la première infraction inscrite sur la fiche du Casier judiciaire, dans la catégorie la plus grave.

Cette définition a été retenue car les juridictions n'ont pas toutes la même pratique de remplissage des fiches destinées au Casier judiciaire. Si la plupart inscrivent les infractions dans l'ordre de gravité décroissant, certaines les notent plutôt en suivant l'ordre chronologique de constatation des faits.

### Peine principale

Sauf dans le cas de dispense de peine, c'est la peine la plus grave prononcée pour les infractions de la catégorie la plus grave.

Elle est déterminée après l'infraction principale :

- Les peines sont classées suivant l'ordre ci-dessous :
  - Dispense de peine
  - Détention criminelle
  - Réclusion criminelle

- Emprisonnement pour crime
- Amende pour crime
- Emprisonnement pour délit
- Mesures de substitution (y compris jours-amendes)
- Mesure éducative
- Amende pour délit
- Amende pour contravention
- Mesure complémentaire

*La notion de peine principale n'a de sens que pour les besoins de la statistique. En réalité, la sanction prononcée est réputée commune et forme un tout, même si elle comprend plusieurs peines. Elle s'applique à l'ensemble des infractions de la condamnation.*

### Infraction associée

Infraction qui n'est pas l'infraction principale

### Peine associée

Peine qui n'est pas la peine principale.

établissement public ou privé habilité, médical ou d'éducation ou de formation professionnelle ou dans un internat pour mineurs délinquants ; la remise à l'aide sociale à l'enfance.

Enfin le prévenu peut être dispensé de peine en matière de délit ou de contravention s'il apparaît que son reclassement est

acquis, et le dommage réparé. Si les conditions prévues sont seulement en voie de réalisation, il peut y avoir ajournement du prononcé de la peine, de façon à permettre l'application, le cas échéant, de la dispense de peine.

## Encadré 2. Condamnations et infractions en 2008

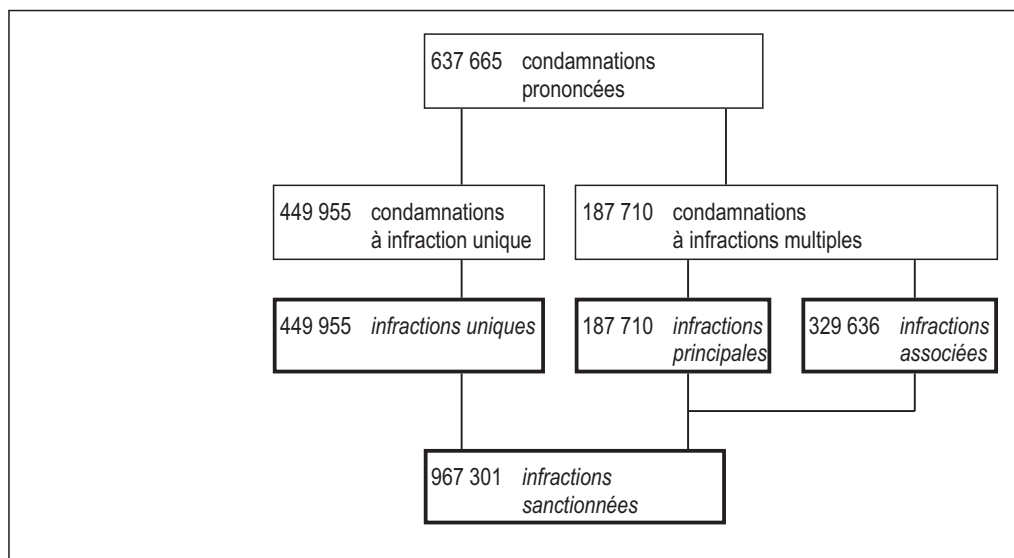







## Nomenclature des infractions

## Nomenclature des infractions

Les infractions pénales sont codifiées dans une table détaillée, la NATINF qui comporte plus de 12 000 positions dont près de 2 000 sont utilisées chaque année pour qualifier les infractions sanctionnées dans les condamnations.

Cette table très détaillée ne permet pas une restitution statistique. Une nomenclature en 200 postes a donc été construite pour regrouper par grandes catégories d'infraction et grands domaines de contentieux les postes NATINF.

La table de correspondance présentée ici donne le détail des postes de la nomenclature de diffusion et permet ainsi de repérer le contenu des postes "autres" qui regroupent souvent un nombre important de secteurs à effectifs faibles.

Positions utilisées pour cette publication	Positions détaillées
--	----------------------

## CRIMES

## HOMICIDES VOLONTAIRES

Meurtre .....	Meurtre simple
Assassinat .....	Assassinat
Meurtre sur mineur de moins de 15 ans .....	Meurtre sur mineur de moins de 15 ans
Autres .....	Parricide
	Empoisonnement
	Meurtre accompagné d'un crime ou délit

## COUPS ET VIOLENCES VOLONTAIRES

Mort non intentionnelle .....	Coups ou violences volontaires ayant entraîné la mort
Infirmité permanente .....	Coups ou violences volontaires suivis d'infirmité permanente avec une circonstance aggravante
	Coups ou violences volontaires ayant entraîné une infirmité permanente
Envers mineurs .....	Violences envers mineur par ascendant, mort ou infirmité permanente
	Violences envers mineur par des tiers avec infirmité permanente ou mort
	Violences habituelles envers mineur avec infirmité permanente ou mort
	Atteintes au statut juridique de l'enfant
	Enlèvement de mineur avec fraude ou violence
	Abandon d'enfant
Autres .....	Coups ou violences volontaires suivis d'ITT <sup>1</sup> > 8 jours avec circonstance aggravante
	Emploi de tortures ou actes de barbarie pour l'exécution de crime ou d'un délit
	Castration
	Administration de substance nuisible
	Arrestation, détention ou séquestration avec circonstance aggravante
	Détention ou séquestration supérieure ou égale à 7 jours
	Détention ou séquestration inférieure à 7 jours
	Violences sur personnes concourant à la justice

## VIOLS

Commis par plusieurs personnes .....	Viol commis par plusieurs personnes
Avec circonstances aggravantes .....	Viol commis sous la menace d'une arme
	Viol avec plusieurs circonstances aggravantes
	Viol sur personne vulnérable
	Viol suivi de mort, mutilation ou torture
	Agression sexuelle avec blessure ou lésion
Sur mineurs de moins de 15 ans .....	Viol sur mineur de 15 ans
	Agression sexuelle avec violence sur mineur de 15 ans
	Agression sexuelle sur mineur de 15 ans par ascendant
	Agression sexuelle sur mineur de 15 ans sans violence
	Agression sexuelle sur mineur de plus de 15 ans par ascendant
Viol par ascendant ou personne ayant autorité .....	Viol commis par ascendant ou personne abusant de son autorité
Viols simples et autres .....	Viol sans circonstance aggravante

1. Incapacité totale de travail

Positions utilisées pour cette publication	Positions détaillées
--	----------------------

## VOLS, RECELS, DESTRUCTION

Vol avec port d'armes .....	Vol avec port d'arme
Autres vols qualifiés.....	Vol qualifié avec 3 ou 4 circonstance aggravantes Vol avec violence et incapacité totale de travail supérieure à 8 jours Vol avec violence commis en bande organisée Vol avec violence Vol à l'aide d'une effraction
Recel qualifié .....	Recel aggravé
Destruction - dégradation .....	Attentat contre les chemins de fer - détournement d'aéronef Destruction volontaire par moyen dangereux (infraction aggravée) Destruction volontaire par moyen dangereux (infraction simple)

## ATTEINTES À LA SÛRETÉ PUBLIQUE

Faux-monnayage.....	Faux-monnayage
Autres .....	Infractions contre la sûreté de l'État Infractions militaires Infractions à la législation sur les postes et télécommunications Infraction à la législation sur la navigation aérienne

## AUTRES CRIMES

Détournement par comptables ou dépositaires publics  
Faux, usage de faux en écriture publique et authentique  
Falsification, imitation et usage illégale de marque d'autorité  
Faux témoignages et serments (art. 361 à 364 et 366 du code pénal)  
Subornation de témoin, bris de scellés, destruction, détournement ou divulgation de documents de justice  
Évasion (art. 237 à 245 du code pénal)  
Infractions à interdiction de séjour ou rupture de ban  
Association de malfaiteurs  
Abus d'autorité dirigés contre les particuliers  
Abus d'autorité dirigés contre l'administration  
Trafic de stupéfiants en bande organisée  
Abus de confiance

## DÉLITS

### VOLS - RECELS

Vol simple .....	Vol simple
Vol avec effraction .....	Vol à l'aide d'une effraction
Vol avec violences .....	Vol avec violences
Vol avec destruction et dégradation .....	Vol avec destruction et dégradation
Vol avec une circonstance aggravante.....	Vol avec escalade Vol en réunion
Vol avec deux ou trois circonstances aggravantes	Vol avec deux ou trois circonstances aggravantes
Recel simple .....	Recel simple et infractions similaires
Recel aggravé .....	Recel aggravé
Autres vols.....	Captation illicite de données informatiques et émissions de TV

### ESCROQUERIES - ABUS DE CONFIANCE

Escroquerie .....	Escroquerie Escroquerie relevant de textes spéciaux
Abus de confiance et de blanc-seing.....	Abus de confiance Abus de blanc-seing
Détournement, destruction d'objet saisi, gagé .....	Détournement d'objets saisis ou mis en gage
Filouterie d'hôtel .....	Filouterie d'hôtel
Filouterie d'aliments.....	Grivèlerie
Autres filouteries.....	Filouterie de carburant Filouterie de voiture de place
Extorsion de fonds, chantage .....	Extorsion de signatures, titres ou fonds Chantage

### DESTRUCTIONS - DÉGRADATIONS

Destruction d'un bien d'autrui .....	Destruction de biens appartenant à autrui
Destruction d'un bien d'autrui par explosion, incendie	Destruct. volont. par moyen dangereux (infraction simple et aggravée)
Destruction d'un bien d'autrui avec effraction.....	Destruction de biens de magistrats, avocats, témoin ou victime Destruction avec effraction d'un bien appartenant à autrui
Dégradation d'un monument d'utilité publique .....	Destruction d'objet d'utilité publique
Acte de cruauté sur animal domestique .....	Mauvais traitement, actes de cruauté envers les animaux

Positions utilisées pour cette publication	Positions détaillées
--	----------------------

Autres .....	<ul style="list-style-type: none"> <li>Attentat contre les chemins de fer - détournement d'aéronef</li> <li>Destruction du bien d'une personne pour influencer la justice</li> <li>Destruction préparée par association de malfaiteurs</li> <li>Destruction volontaire d'un bien public par association de malfaiteurs</li> <li>Incendie involontaire</li> <li>Destruction de titres et documents</li> <li>Destruction de conduits d'eaux, fosses et dégradations de clôtures</li> <li>Dévastation de plantations, terrains ensemencés, arbres</li> <li>Destruction d'animaux de ferme, dommage aux animaux domestiques, épizootie</li> <li>Destruction de ravitaillement, dommage aux propriétés mobilières d'autrui</li> </ul>
--------------	--

## CIRCULATION ROUTIÈRE

Conduite en état alcoolique .....	Conduite sous l'empire d'un état alcoolique ou en état d'ivresse
Délit de fuite .....	Délit de fuite
Refus d'obtempérer .....	Refus de se soumettre aux injonctions de l'autorité
Refus de vérification d'état alcoolique .....	Refus de se soumettre aux vérifications d'état alcoolique
Conduite malgré suspension de permis .....	Conduite malgré suspension, annulation ou interdiction
Défauts de plaques ou fausses plaques .....	Infractions à la réglementation sur les plaques et inscriptions
Conduite sans permis .....	Conduite de véhicule sans permis ou mépris des clauses de validité
Défaut d'assurance .....	Défaut d'assurance
Conduite en ayant fait usage de stupéfiants .....	Conduite en ayant fait usage de stupéfiants
Autres .....	<ul style="list-style-type: none"> <li>Contravention aux règles sur les barrières de dégel et les passages de ponts</li> <li>Entrave ou gêne à la circulation</li> <li>Autres atteintes au domaine public routier*</li> <li>Absence de pièces administratives pour la mise en circulation</li> <li>Défaut de visite technique</li> <li>Autres infractions à la réglementation sur le permis de conduire*</li> </ul>

## TRANSPORT

Obstacle au contrôle transport routier .....	Obstacles aux contrôles d'exercice de transport routier
Transport routier sans autorisation .....	<ul style="list-style-type: none"> <li>Exercice de l'activité de transporteur par entreprise non inscrite</li> <li>Absence de licence, utilisation de licence annulée, défaut de titre d'exploitant</li> <li>Exercice d'activité de transporteur sans les autorisations</li> </ul>
Infractions en matière de navigation .....	<ul style="list-style-type: none"> <li>Infractions à la législation sur la navigation fluviale</li> <li>Infractions à la législation sur la navigation maritime</li> </ul>
Autres .....	<ul style="list-style-type: none"> <li>Entrave à la circulation des chemins de fer, abandon de poste pendant la marche</li> <li>Infractions aux règles d'intégrité des voies ferrées, accès et dépendances</li> <li>Infractions à la police des trains et des gares</li> <li>Infractions aux règles sur les prix et tarifs</li> <li>Infractions à la législation sur la navigation aérienne</li> <li>Infractions à la réglementation sur le transport des matières dangereuses</li> <li>Dépassement du poids maximal autorisé</li> <li>Autres contraventions à la réglementation sur la coordination des transports (obstacles aux contrôles et altération des moyens de contrôle)</li> </ul>

## CHÈQUES

Contrefaçon de chèques et usage .....	Falsification ou contrefaçon chèques et (ou) usage
Retrait ou blocage provision d'un chèque .....	Retrait ou blocage de la provision d'un chèque
Violation à l'interdiction d'émettre .....	Violation à l'interdiction d'émettre des chèques
Autres .....	<ul style="list-style-type: none"> <li>Acceptation ou endossement répréhensible de chèque, fractionnement paiement de chèque</li> <li>Infraction sur le rôle de prévention et de garantie des banque (chèques)</li> </ul>

## TRAVAIL ET SÉCURITÉ SOCIALE

Hygiène et sécurité .....	Hygiène et sécurité du travail
Travail illégal .....	Travail dissimulé
Entrave aux fonctions de l'inspecteur du travail .....	<ul style="list-style-type: none"> <li>Infractions à la réglementation du travail temporaire, marchandage</li> <li>Opposition à l'exercice des fonctions d'agent de l'autorité publique</li> <li>Infractions à la réglementation sur l'emploi et au contrôle des conditions d'emploi</li> </ul>
Fraude aux prestations et cotisations sociales .....	<ul style="list-style-type: none"> <li>Infractions contre l'assujettissement à la sécurité sociale</li> <li>Obtention induue de prestation de sécurité sociale</li> </ul>
Entrave à la représentation des salariés .....	Atteintes à la représentation des travailleurs dans l'entreprise
Autres .....	<ul style="list-style-type: none"> <li>Autres atteintes au cadre des relations du travail*</li> <li>Licenciements sans autorisation</li> <li>Infractions à la réglementation sur la rémunération du travail</li> <li>Infractions à la réglementation sur les cotisations et rémunérations</li> <li>Autres infractions à la législation du travail*</li> <li>Infractions contre le fonctionnement de la sécurité sociale</li> <li>Infractions à la législation sur le fonctionnement des sociétés mutualistes</li> <li>Infractions à la législation sur le repos hebdomadaire et les congés</li> </ul>

Positions utilisées pour cette publication	Positions détaillées
--	----------------------

## FRAUDES ET CONTREFAÇONS

Tromperie sur la marchandise .....	Tromperie sur nature, qualité et origine des marchandises
Détention de denrées nuisibles à la santé .....	Falsifications
Contrefaçon de marque, modèle, œuvre .....	Contrefaçon de dessins, modèles et marques
Autres .....	Fraude à l'appellation, à la provenance de marchandises ou à leur identification

## LÉGISLATION SUR LA CONCURRENCE, LES PRIX

Publicité mensongère .....	Publicité mensongère ou illicite
Achat et vente sans facture .....	Infractions à la publicité des prix et à la facturation des ventes
Techniques de vente répréhensibles .....	Techniques de vente répréhensibles
Prix illicites et autres .....	Prix illicites et autres infractions en matière de vente
	Infractions aux contrats autres que ceux de vente
	Infractions à la législation sur les denrées périssables

## LÉGISLATION SUR LES SOCIÉTÉS

Banqueroute .....	Banqueroute
Gestion et comptabilité délictueuses .....	Gestion et comptabilité délictueuses
Exercice illégal d'une profession .....	Exercice d'une profession commerciale ou industrielle malgré incapacité
	Infractions aux conditions d'exercice des professions
Autres .....	Infractions à la législation sur les constitutions de sociétés commerciales ou civiles
	Infractions à la législation sur la tenue des assemblées
	Délits afférents aux titres émis par les sociétés
	Infractions liées aux procédures de redressements et de liquidations judiciaires des entreprises
	Infractions à la législation sur la dissolution des sociétés

## ATTEINTES AUX FINANCES PUBLIQUES

Fraude à l'impôt .....	Opposition à l'impôt
	Fraude à l'impôt
Infractions douanières .....	Infractions douanières
	Infractions sur changes, atteintes au crédit national
Autres .....	Contrefaçon ou usage de monnaie, titres et valeurs fiduciaires officiels contrefaits

## COUPS ET VIOLENCES VOLONTAIRES

Avec ITT > 8 jours sans circonstances aggravantes	Coups ou violences volontaires avec ITT supérieure à 8 jours
Avec ITT ≤ 8 jours avec circonstances aggravantes	Coups ou violences volontaires avec ITT inférieure ou égale à 8 jours avec circonstances aggravantes
Avec ITT > 8 jours avec circonstance aggravante..	Coups ou violences volontaires suivis d'ITT supérieure à 8 jours avec circonstances aggravantes
Envers mineurs de 15 ans avec incapacité ≤ 8 jours	Violences envers mineurs par des tiers avec incapacité inférieure ou égale à 8 jours
Envers mineurs de 15 ans avec incapacité > 8 jours	Violences envers mineurs par ascendant ou gardien avec incapacité supérieure à 8 jours
	Violences envers mineurs par des tiers avec incapacité > à 8 jours
Autres coups et violences sur mineurs .....	Violences habituelles envers mineurs avec incapacité inférieure ou égale à 8 jours
	Violences habituelles envers mineurs avec incapacité > à 8 jours
	Atteintes au statut de l'enfant
	Enlèvement de mineur sans fraude ni violence
	Abandon d'enfant

## HOMICIDES INVOLONTAIRES

Par conducteur .....	Homicide involontaire par conducteur
Par conducteur en état alcoolique .....	Homicide involontaire par conducteur sous l'empire d'un état alcoolique ou de stupéfiant
Par accident du travail .....	Homicide involontaire par accident du travail
Autres homicides involontaires .....	Homicide involontaire autre que travail et circulation routière

## BLESSURES INVOLONTAIRES

Par conducteur .....	Blessures involontaires par conducteur avec ITT > 3 mois
	Blessures involontaires par conducteur avec ITT ≤ 3 mois
Par conducteur en état alcoolique avec ITT ≤ 3 mois	Blessures involontaires par conducteur en état alcoolique avec ITT ≤ 3 mois ou de stupéfiant
Par conducteur en état alcoolique avec ITT > 3 mois.	Blessures involontaires par conducteur en état alcoolique avec ITT > 3 mois ou de stupéfiant
Par accident du travail avec ITT > 3 mois .....	Blessures involontaires par accident du travail avec ITT > 3 mois
Autres .....	Blessures involontaires autre que par accident du travail ou route avec ITT > 3 mois
	Blessures involontaires autre que par accident du travail ou route avec ITT ≤ 3 mois

## ATTEINTES À LA FAMILLE

Abandon de famille .....	Abandon pécuniaire de la famille
Non présentation d'enfant .....	Non représentation d'enfant (art. 345 al. 4 et art. 357 du code pénal)
Abandon de foyer .....	Abandon physique et moral de la famille
Autres .....	Bigamie et célébration illégale du mariage
	Avortement illégal
	Propagande anti-nataliste, infraction à la législation sur la contraception

Positions utilisées pour cette publication	Positions détaillées
--	----------------------

## ATTEINTES AUX MŒURS

Exhibition sexuelle.....	Exhibition sexuelle
Proxénétisme.....	Proxénétisme hôtelier Proxénétisme dans des locaux privés Proxénétisme - infraction simple Aide à la prostitution
Proxénétisme aggravé .....	Proxénétisme aggravé : pluralité des victimes Proxénétisme aggravé : pluralité d'auteurs ou de complices Proxénétisme aggravé : autre
Agression sexuelle .....	Harcèlement sexuel, agression sexuelle sans circonstance aggravante
Agression sexuelle avec circonstances aggrav. ....	Agression sexuelle avec violence sur personne vulnérable Agression sexuelle par plusieurs personnes Agression sexuelle sous la menace d'une arme
Atteinte sexuelle sur mineur sans circonst. aggrav.	Atteinte sexuelle sur mineur de 15 ans sans violence
Atteinte ou agression sexuelle sur mineur avec circonstances aggravantes .....	Agression sexuelle sur mineur de 15 ans par plusieurs personnes Agression sexuelle avec violence sur mineur de 15 ans Agression sexuelle sur mineur de 15 ans par ascendant Agression sexuelle sur mineur de plus de 15 ans par ascendant
Autres atteintes aux mœurs sur mineurs.....	Acte impudique avec mineur du même sexe Proxénétisme aggravé : victime mineure Excitation de mineurs à la débauche Outrage aux bonnes mœurs envers mineurs Infractions aux règlements relatifs à la scolarité, publication et accès des mineurs Infractions à la législ. des conditions de travail des enfants, adolescents et mineurs
Agression sexuelle par ascend. ou pers. ayant autorité	Agression sexuelle avec violence par ascendant ou personne ayant autorité
Autres atteintes aux mœurs .....	Outrage aux bonnes mœurs

## AUTRES ATTEINTES À LA PERSONNE

Violation de domicile.....	Violation de domicile par particuliers
Diffamation, discrimination .....	Diffamation et injures envers les particuliers Diffamation et injures par correspondance Diffamation et injures aggravées par la qualité de la victime Attitudes discriminatoires
Menaces .....	Menaces contre toutes personnes concourant à la justice Menaces contre les personnes Menaces contre les biens Menaces d'attentat contre les chemins de fer
Non assistance à personne en danger.....	Refus de porter secours Omission de porter secours
Détention, séquestration.....	Provocation au suicide et mise en danger d'autrui Arrestation, séquestration inférieure ou égale à 7 jours Arrestation, séquestration supérieure à 7 jours
Atteintes à la vie privée .....	Divulgarion de fausses informations afin de faire croire à un attentat criminel Violation du secret professionnel Violation du secret des correspondances Infractions à la législation sur les informations nominatives
Violation de sépulture .....	Violation de sépulture

## INFRACTIONS SUR LES STUPÉFIANTS

Détention et acquisition de stupéfiants.....	Détention et acquisition de stupéfiants
Usage illicite de stupéfiants .....	Usage illicite de stupéfiants
Trafic de stupéfiants .....	Trafic de stupéfiants
Commerce, transport, emploi de stupéfiants.....	Commerce, transport, emploi de stupéfiants
Offre et cession de stupéfiants .....	Offre et cession de stupéfiants
Aide à l'usage par autrui de stupéfiants .....	Aide à l'usage par autrui de stupéfiants
Autres infractions sur les stupéfiants.....	Autres infractions sur les stupéfiants

## AUTRES INFRACTIONS À LA SANTÉ PUBLIQUE

Réglementation sur débits de boissons.....	Ouverture d'un débit de boissons sans autorisation Autres infractions à la législation sur les débits de boissons (infraction à fermeture administrative ou à transfert de débits)
Exercice illégal d'une profession médicale .....	Exercice illégal de la médecine et de profession paramédicale Infractions à la réglementation de pharmacien, exercice illicite de la profession d'auxiliaire médical
Autres .....	Usage illicite de stimulant, infractions à la réglementation sur les substances toxiques Ivresse publique Publicités et propagande illicites en faveur du tabac Infractions à la réglementation concernant la lutte contre les maladies



Positions utilisées pour cette publication	Positions détaillées
<b>POLICE DES ÉTRANGERS - NOMADES</b>	
Entrée ou séjour irrégulier d'un étranger .....	Défaut de carte de séjour ou certificat de résidence Entrée ou séjour irrégulier d'un étranger en France Aide à l'entrée, circulation ou séjour d'étrangers en France
Interdiction de résidence .....	Infractions à arrêté d'expulsion
Règlement sur le travail des étrangers .....	Absence de carte professionnelle pour les ressortissants étrangers Infractions à la réglementation sur les activités des salariés étrangers
Nomades .....	Infractions liées aux statuts des non-sédentaires
<b>COMMERCES ET TRANSPORTS D'ARMES</b>	
Port et transport illicites d'armes .....	Port et transport illicites d'armes traditionnelles
Acquisition ou détention d'armes.....	Acquisitions, cession ou détention d'armes traditionnelles et munitions
Fabrication, commerce illicite d'explosif .....	Fabrication et commerce illicites d'armes traditionnelles, biologiques d'explosifs
<b>INFRACTIONS MILITAIRES</b>	
Désertion .....	Désertion
Insoumission et autres.....	Insoumission ou refus d'obéissance en temps de paix Autres infractions militaires (détournement, destruction d'objet, mutilation volontaire, violation de consigne)
<b>AUTRES ATTEINTES À LA SÛRETÉ PUBLIQUE</b>	
Législation sur la télécommunication.....	Infractions à la législation sur les postes et télécommunication
Législation sur les jeux de hasard .....	Infractions à la législation sur les loteries et jeux de hasard
Association de malfaiteurs.....	Association de malfaiteurs
Autres .....	Infractions contre la sûreté de l'État Infractions électorales Infractions à l'occasion d'attroupements Infractions aux règles sur réunions et manifestations et à la liberté du culte Autres infractions à la législation sur les armes Infractions à la réglementation sur statut des entreprises presse, publicité et diffusion Publication, diffusion portant atteinte à la justice, à la famille et à la personnalité des êtres humains Publication, diffusion portant atteinte à l'ordre public et à l'État Refus d'insérer une réponse ou une rectification Infractions à la législation sur les spectacles Infractions à la législation sur les sports et les courses
<b>FAUX EN ÉCRITURE PUBLIQUE OU PRIVÉE</b>	
Faux, usage de faux en écriture privée .....	Faux et usage de faux en écritures commerciales ou bancaires Faux en écritures privées et certificats non officiels Faux et usage de faux dans les documents informatisés Falsification, imitation et usage illégal de marque d'autorité
Falsification de documents .....	Falsification de documents administratifs Faux, fraudes ou (et) usage dans les feuilles de route ou examens publics Faux et usage de faux en écriture publique et authentique Fourniture et détention de faux documents administratifs
Obtention, usage de doc. administrat. faux, inexacts	Usage de documents administratifs falsifiés, inexacts ou obtenus indûment
<b>ATTEINTES À L'ENVIRONNEMENT</b>	
Travaux ou utilisation illégale des sols .....	Infractions aux règles de salubrité et de sécurité des bâtiments Infractions à la réglementation concernant les établissements classés Infractions à la réglementation sur les espèces protégées Infractions à la législation sur l'affichage public Infractions à la protection des sites et des monuments historiques Infractions à la réglementation sur le camping et l'hébergement collectif
Défaut de permis de construire .....	Défaut de permis de construire et infractions similaires Défaut de permis de construire et infractions similaires
Infractions en matière de pêche .....	Infractions à la législation sur la pêche fluviale Infractions à la législation sur la pêche maritime
Infraction en matière de chasse .....	Chasse sans permis (y compris de nuit) Chasse sur le terrain d'autrui (y compris de nuit) Infractions à la législation sur la préservation de l'équilibre agro-sylvo-cynégétique Transport et commerce illicite de gibier Autres infractions à la législation sur la chasse*
Autres .....	Infractions à la législation sur l'exploitation des terres et l'élevage Infractions à la législation vétérinaire et sanitaire sur l'élevage Infractions afférentes au droit forestier Infraction à la législation sur les mines et carrières Pollutions du sol Pollutions des eaux fluviales Pollutions des eaux de mer Infractions à la législation sur l'eau Pollution atmosphérique, Pollution sonore



Positions utilisées pour cette publication	Positions détaillées
--	----------------------

## ORDRE ADMINISTRATIF ET JUDICIAIRE

Outrage à agent de l'autorité publique .....	Outrage envers officiers ministériels ou agents de la force publique Outrage envers citoyen chargé de ministère ou de service public
Rébellion.....	Rébellion
Violence sur agents de l'autorité publique.....	Violences envers autres personnes dépositaires de l'autorité publique
Outrage ou violences à un magistrat.....	Violences à magistrat et juré Outrage à magistrat et juré
Corruption de fonctionnaire .....	Concussion, corruption, trafic d'influence ou commerce illicite Détournement par comptables ou dépositaires publics
Usurpation de fonction ou de titres.....	Usurpation de fonction ou de titres et usage Port illégal de costume, uniforme, décoration ou changement de nom
Refus de restituer un permis de conduire.....	Refus de restituer un permis de conduire
Non-exécution d'un TIG ou d'une autre obligation judiciaire .....	Incidents aux peines alternatives principales Inexécution d'un TIG prononcé à titre de peine Autres infractions relatives à l'exécution de peines -personnes physiques-
Infractions à l'interdiction de séjour .....	Infractions à interdiction de séjour ou rupture de ban
Usurpation d'identité.....	Usurpation d'identité et délits assimilés
Évasion de détenu.....	Évasions (art. 237 à 247 du code pénal)
Dénonciation calomnieuse .....	Dénonciation calomnieuse
Autres .....	Atteintes à la bonne organisation du service par fonctionnaire Abus d'autorité dirigés contre les particuliers ou l'administration Opposition à l'exécution de travaux publics Infraction commises par fournisseur de l'armée ; refus de service légalement dû Non dénonciation de crime Non dénonciation de sévices infligés à mineur Recel de délinquants Recel de cadavre Refus de se soumettre à une vérification d'identité Autres infractions dirigées contre le déroulement normal du procès* Faux témoignages et serments Subornation de témoin, bris scellé, destruction, détournement ou divulgation de document de justice Discrédit sur acte ou décision juridictionnelle Remises et sorties irrégulières de correspondance

## CONTRAVENTIONS de 5<sup>e</sup> CLASSE

### CIRCULATION ROUTIÈRE

Appareil perturbateur d'instrument de police.....	Infractions à la réglementation sur l'équipement des véhicules (plaques exclues)
Grand excès de vitesse .....	Excès de vitesse d'au moins 50 km/h
Autres .....	Contraventions aux règles sur les barrières de dégel et les passages de ponts Entrave ou gêne à la circulation Autres atteintes au domaine public routier (affichage sur ouvrages du domaine routier) Dépassement du poids limite Absence de pièces administratives pour la mise en circulation Absence de maîtrise de la vitesse, délits assimilés Autres infractions aux règles de circulation routière et de conduite*

### INFRACTIONS EN MATIÈRE DE TRANSPORT

Transporteur routier, absence d'autorisation.....	Absence de licence, utilisation de licence annulée, défaut de titre d'exploitant Exercice d'activité de transporteur sans les autorisations
Infractions à la réglementation sur les conditions de travail .....	Dépassement de la durée de conduite Infraction en matière de transport exceptionnel
Autres .....	Dépassement du poids maximal autorisé Infractions en matière de transport de matières dangereuses Absence de contrat

Positions utilisées pour cette publication	Positions détaillées
--	----------------------

#### BLESSURES INVOLONTAIRES

Avec ITT ≤ 3 mois sauf route, travail.....	Blessures involontaires autres que par accident de travail ou route avec ITT ≤ 3 mois
Avec ITT ≤ 3 mois accident du travail .....	Blessures involontaires par accident du travail

#### COUPS ET VIOLENCES VOLONTAIRES

Avec ITT ≤ 8 jours .....	Coups ou violences volontaires avec ITT inférieure ou égale à 8 jours
--------------------------	---

#### ATTEINTES AUX MŒURS

Racolage actif.....	Racolage
---------------------	----------

#### AUTRES ATTEINTES AUX PERSONNES

Autres atteintes aux personnes .....	Diffamations et injures non publiques Infraction à la législation sur les inhumations Intrusion dans l'enceinte d'un bâtiment
--------------------------------------	---

#### ATTEINTES À L'ENVIRONNEMENT

Infractions en matière de chasse.....	Chasse sans permis Chasse sur le terrain d'autrui Infractions à la législation sur la préservation de l'équilibre agro-sylvo-cynégétique Transport et commerce illicite de gibier Autres infractions à la législation sur la chasse (infractions à arrêté réglementaire)
Abandon d'épaves ou d'objets .....	Pollutions du sol
Infractions en matière de pêche .....	Infractions à la législation sur la pêche fluviale Infractions à la législation sur la pêche maritime
Autres atteintes à l'environnement .....	Pollution sonore Infractions aux règles de salubrité et de sécurité des bâtiments Infractions à la législation sur l'affichage public

#### TRAVAIL ET SÉCURITÉ SOCIALE

Infractions à l'assujettissement à la sécurité sociale	Infractions contre l'assujettissement à la sécurité sociale
Infractions à la législation sur les congés .....	Infractions à la législation sur le repos hebdomadaire et les congés
Médecine du travail .....	Hygiène et sécurité du travail
Autres .....	Cumul d'emploi Autres atteintes au cadre des relations du travail*

#### ATTEINTES À L'ORDRE ÉCONOMIQUE

Transport, stockage denrées périssables.....	Infractions à la législation sur les denrées périssables
Non respect de l'information du consommateur .....	Infractions à la publicité des prix et à la facturation des ventes
Autres .....	Non dépôt au greffe du tribunal des comptes d'une SARL Non respect des tarifs et refus de vente

Positions utilisées pour cette publication	Positions détaillées
--	----------------------

#### ORDRE ADMINISTRATIF ET JUDICIAIRE

Outrage à citoyen chargé d'un ministère public .....	Outrage envers citoyen chargé d'un ministère de service public
Autres .....	Entraves

#### ATTEINTES AUX BIENS

Dégradation ou détérioration légère .....	Destruction de biens appartenant à autrui (infraction simple)
Autres .....	Destruction de conduits d'eaux, fosses et dégradations de clôtures
	Dévastation de plantations, terrains ensemencés, arbres
	Destruction d'animaux de ferme, dommages aux animaux domestiques, épizootie

#### ATTEINTES À LA SÛRETÉ PUBLIQUE

Séjour irrégulier d'un ressortissant de la CEE .....	Séjour irrégulier en France d'un ressortissant de la CEE
Absence du livret de circulation .....	Infractions liées aux statuts des non-sédentaires
Infractions à la législation sur la télécommunication.	Infractions à la législation sur les postes et télécommunications
Autres .....	Infractions aux règles sur réunions et manifestations
	Acquisition ou détention d'armes traditionnelles ou de produits explosifs

#### ATTEINTES À LA SANTÉ

Atteintes à la santé .....	Ivresse publique
	Autres infractions à la législation sur les débits de boissons*
	Infractions à la réglementation concernant la lutte contre les maladies

**Nota** : les postes «autres» suivis d'un astérisque (\*) ont des effectifs très faibles. Dans le cas contraire, l'essentiel du contenu est précisé entre parenthèses.

## Annexe 3

### Nomenclature des mesures

---

#### Nomenclature des mesures

Le législateur possède toute une gamme de peines à sa disposition pour sanctionner les auteurs d'infractions (cf. annexe 1, page 237).

À la place ou en complément des peines traditionnelles que sont les peines privatives de liberté et les amendes, et de la dispense de peine, des "mesures" peuvent être prononcées.

Elles sont de trois types :

- des mesures prises à titre principal comme une alternative à l'incarcération (TIG, suspension du permis de conduire ...)
- des mesures éducatives qui ne s'appliquent qu'aux mineurs ;
- des mesures complémentaires qui s'ajoutent à une peine principale de type traditionnel ou à une peine alternative.

La nomenclature présentée ici donne le détail de chaque grande catégorie de mesures (cf. tableau 20, page 186)

Postes de la nomenclature et mesures s'y rapportant :

#### **11 Interdiction de séjour**

Interdiction de séjour

#### **12 Interdiction du territoire français**

Interdiction du territoire français

#### **21 Publicité des décisions de justice**

Affichage de la décision  
Diffusion de messages informant le public d'une condamnation  
Publication de la décision

#### **41 Droits civiques et politiques**

Exclusion des marchés publics  
Privation de tous les droits civiques, civils et de famille  
Privation des droits civiques  
Privation du droit d'être expert devant une juridiction (art.131-26 3e)  
Privation du droit d'éligibilité (art.131-26 2e)  
Privation du droit de vote (art.131-26 1e)  
Privation du droit d'être témoin en justice, sauf pour simple déclaration (art.131-26 4e)  
Privation du droit d'exercer une fonction juridictionnelle (art.131-26 3e)  
Privation du droit de représenter ou d'assister une partie devant la justice (art.131-26 3e)  
Privation du droit de vote et d'éligibilité (art.131-26 1e et 2e cp)

#### **42 Droits de la famille et droits sociaux**

Retrait total de l'autorité parentale  
Retrait partiel des droits attachés à l'autorité parentale

#### **50 Mesures emportant interdiction professionnelle ou fermeture d'établissement**

Faillite personnelle  
Interdiction de pénétrer dans une ou plusieurs enceintes ou se déroule une manifestation sportive  
Interdiction d'exercer l'activité de sous-entrepreneur de main d'oeuvre  
Interdiction d'exercer l'activité professionnelle ayant permis la commission de l'infraction  
Interdiction d'exercer toute tutelle (art.131-26 5e)

Interdiction d'exercer toute profession libérale

Interdiction d'exercer toute profession industrielle  
Interdiction d'exercer toute profession commerciale  
Interdiction d'exercer toute curatelle (art.131-26 5e)  
Interdiction d'exercer une activité de surveillance, gardiennage, transport de fonds, protection des personnes  
Interdiction d'exercer une activité professionnelle ou bénévole impliquant un contact habituel avec des mineurs  
Interdiction d'exploiter ou de diriger un établissement social pour adultes  
Interdiction d'exploiter un débit de boissons  
Interdiction de diriger, gérer, administrer ou contrôler une personne morale  
Interdiction de diriger, gérer, administrer ou contrôler une entreprise artisanale  
Interdiction de diriger, gérer, administrer ou contrôler une exploitation agricole  
Interdiction de diriger, gérer, administrer ou contrôler une entreprise commerciale  
Interdiction de diriger, gérer, administrer ou contrôler toute entreprise commerciale, artisanale, agricole et toute personne morale  
Interdiction de toute fonction ou emploi public  
Retrait de licence de débit de boissons  
Interdiction d'exploiter un établissement ouvert au public, d'y être employé ou d'y participer financièrement  
Interdiction d'exercer l'activité sociale ayant permis la commission de l'infraction  
Fermeture de débit de boissons  
Fermeture de l'établissement ayant servi à commettre l'infraction  
Privation du droit d'exercer fonction juridique, être expert devant juridiction, représenter ou assister partie devant justice (131-26 3ecp)

### **61 Suspension de permis de conduire**

Suspension de permis de conduire  
Remettre son permis de conduire au greffe du tribunal

### **62 Interdiction du permis de conduire et (ou) interdiction de solliciter un nouveau permis de conduire**

Annulation du permis de conduire avec interdiction de solliciter la délivrance d'un nouveau permis  
Interdiction d'obtenir la délivrance d'un permis de conduire

### **63 Autres mesures relatives à l'interdiction de conduire**

Interdiction de conduire un véhicule à moteur  
Interdiction de conduire certains véhicules

### **70 Mesures emportant interdiction d'émettre des chèques**

Interdiction d'émettre des chèques autres que de retrait ou certifiés  
Ne pas utiliser des cartes de paiement

### **80 Mesures emportant interdiction autre que sur les chèques (chasse, pêche)**

Exclusion des associations de pêche et de pisciculture  
Interdiction de quitter le territoire de la République  
Interdiction d'obtenir la délivrance d'un permis de chasser  
Interdiction de détenir ou de porter une arme soumise à autorisation  
Interdiction d'entrer et de séjourner sans autorisation préalable dans l'enceinte d'une infrastructure de transport  
Retrait du permis de chasser avec interdiction temporaire de solliciter la délivrance d'un nouveau permis  
Privation du droit de conserver un permis de chasser  
Interdiction de détenir un animal  
Interdiction d'utiliser une installation non autorisée, non déclarée, non conforme ou polluante  
Remettre son permis de chasser au greffe du tribunal

### **91 Travail d'intérêt général**

Travail d'intérêt général  
Effectuer au profit de la collectivité un travail non rémunéré

### **92 Jours amende**

Jours-amende

### **93 Autres mesures emportant obligation de faire**

Suivi socio-judiciaire  
Cessation de l'opération interdite ou irrégulière  
Démolition des constructions irrégulières  
Diffusion d'annonces rectificatives ou de mise en garde  
Mise en conformité du support de la publicité  
Mise en conformité des lieux ou des ouvrages  
Réaffectation du sol pour la remise en état des lieux  
Remise de l'animal à une œuvre de protection  
Remise en état des lieux  
Soumission à une cure de désintoxication ou à une surveillance médicale  
Suppression de la publicité ou de son support  
Obligation d'accomplir un stage de sensibilisation à la sécurité routière  
Obligation d'accomplir un stage de citoyenneté  
Interdiction de paraître dans certains lieux  
Suivre une formation professionnelle  
Interdiction de fréquenter les coauteurs ou complices de l'infraction  
Interdiction d'entrer en relation avec la victime de l'infraction  
Suivre un stage de formation civique  
Suivre un stage ou une formation à caractère sanitaire et social

**101 Confiscation ou immobilisation du véhicule**

Confiscation de véhicules appartenant au condamné  
Immobilisation de véhicule  
Confiscation du véhicule

**102 Autres mesures emportant confiscation**

Confiscation d'armes dont le condamné est propriétaire ou dont il a la libre disposition  
Confiscation de l'objet de l'infraction  
Confiscation de substances ou de plantes classées comme stupéfiants  
Confiscation des biens ou instruments ayant servi à commettre l'infraction  
Confiscation des biens ou instruments destinés à commettre l'infraction  
Confiscation du produit de l'infraction  
Confiscation du véhicule ayant servi à commettre l'infraction  
Confiscation d'arme(s)  
Se dessaisir au profit de l'État de la chose qui a servi ou était destinée à commettre l'infraction  
Se dessaisir au profit de l'État du produit de l'infraction

**111 Admonestation**

Admonestation

**112 Remise aux parents/tuteur/gardien/personne digne de confiance**

Remise à parents  
Remise à une personne digne de confiance  
Remise au gardien  
Remise au tuteur

**113 Placement dans un établissement public ou privé d'éducation surveillée**

Placement dans une institution publique d'éducation surveillée  
Placement dans un établissement d'éducation ou de formation

**115 Remise à l'aide sociale à l'enfance**

Remise au service de l'assistance à l'enfance

**116 Mise sous protection judiciaire**

Mise sous protection judiciaire  
Mise sous protection judiciaire en milieu ouvert  
Mise sous protection judiciaire en milieu fermé

**117 Placement sous le régime de la liberté surveillée**

Liberté surveillée

**118 Réparation**

Mesure ou activité d'aide ou de réparation

### Comparabilité au cours du temps des statistiques sur les condamnations

---

**A**U cours du temps, des modifications législatives transforment le champ d'intervention des juridictions pénales.

Ainsi le bilan des condamnations inscrites de 1984 à 1998 indique une diminution de l'ordre de 33% de l'activité pénale des juridictions, mais cette baisse ne doit pas être considérée comme un indicateur pertinent de l'évolution de l'ensemble de l'activité judiciaire pénale. Elle résulte en effet, en grande partie, de la dépenalisation de certaines infractions, qui a pour conséquence de transférer la sanction des juridictions vers d'autres organismes, comme la Banque de France pour les chèques, et la RATP pour les filouteries de transport.

Pour mieux cerner l'évolution des sanctions pénales prononcées par les juridictions sur une période donnée, il est recommandé d'utiliser un référentiel législatif homogène sur la période.

#### Année 1992

L'émission de chèques sans provision ne constitue plus une infraction pénale à partir de la loi du 30 décembre 1991, qui confie à l'autorité bancaire le soin d'assurer la police des moyens de paiement par des sanctions de nature administrative. La mise en place de cette loi explique la diminution brutale en 1992 des condamnations relatives aux chèques.

#### Année 1993

La loi n° 92-1336 du 16 décembre 1992, applicable au 1<sup>er</sup> mars 1994 (art. 769-2 du Code de procédure pénale) fixe des dispositions nouvelles en matière d'inscription (ou de maintien) au casier judiciaire des condamnations de mineurs. Elle a pour conséquence une importante baisse mécanique de ces inscriptions, qui affecte de façon anticipée la comparaison de l'année 1993 aux précédentes pour l'ensemble des condamnations (environ -1,5%). Son effet global est plus sensible en 1994, avec une diminution de 3,5% par rapport à 1993.

#### Année 1994

L'entrée en vigueur du nouveau Code pénal produit des effets mécaniques directs (par exemple la suppression de la peine d'emprisonnement pour les contraventions), dont l'impact est difficile à apprécier précisément, ne serait-ce que parce que s'y ajoutent des effets indirects, comme celui de l'ouverture de l'éventail des peines. On peut d'ores et déjà mettre en garde contre une comparaison immédiate de l'année 1994 aux précédentes en ce qui concerne les caractéristiques suivantes des condamnations :

*Nature de l'infraction* : le nouveau Code pénal a pris en compte de nouvelles infractions comme la "mise en danger d'autrui", le "harcèlement sexuel", "l'agression téléphonique" et les "agressions sonores".

Il a requalifié certaines infractions, comme les "destructions ou détériorations d'un bien d'autrui", désormais distinguées selon la gravité de la détérioration, les "vols avec violence" différemment selon qu'ils ont ou non entraîné une incapacité de travail. Il a aggravé des infractions, comme certains "trafics de stupéfiants" ou "actes de torture et de barbarie", désormais qualifiés de crimes.

*Éventail des peines et barème des peines privatives de liberté* : d'une manière générale, les nouvelles dispositions du Code insistent sur l'individualisation de la sanction pénale.

Ces dispositions donnent au juge des possibilités accrues pour prononcer des peines alternatives à l'emprisonnement, ou même à l'amende, comme les mesures privatives ou restrictives de droits (art. 131-6 et 131-14).

L'emprisonnement en matière contraventionnelle est supprimé (art. 131-12).

Le plafond de la peine d'emprisonnement correctionnel est porté à dix ans (cinq ans auparavant, art. 40 ancien Code pénal). Parallèlement, la peine minimum de réclusion criminelle à temps passe de cinq à dix ans, et la peine plafond à trente ans (vingt ans auparavant). Les peines privatives de liberté d'une durée comprise entre cinq et dix ans, qui étaient majoritairement des peines de réclusion criminelle dans l'ancien Code pénal, sont donc désormais des peines d'emprisonnement (art. 131-1 et 131-4).

Des modifications "automatiques" dans la structure et le quantum des peines en résultent en 1994 :

- diminution des peines de réclusion criminelle et augmentation du quantum moyen de ces peines,
- augmentation de la part des peines de substitution pour les délits,
- disparition des peines d'emprisonnement pour les contraventions.

#### Année 1995

De **nouvelles infractions** relatives à la réglementation du métier de transporteur routier ont été créées et sont applicables depuis le 9 mai 1995. Elles visent à sanctionner le dépassement de la durée de conduite journalière et la réduction de la durée de repos journalier.

#### Années 1995 et 2002

**Les amnisties présidentielles de 1995 et de 2002** ont entraîné une baisse importante des condamnations prononcées au cours de ces deux années. Compte tenu des délais de transmission (50 % des condamnations sont inscrites au bout d'un an, 90,7% au bout de 19 mois), une partie des condamnations prononcées l'année qui précède (1994 et 2001) sont arrivées au Casier judiciaire après la promulgation de cette loi, et n'ont donc pas été inscrites. Les données des années suivantes sont également touchées pour des faits commis avant la loi et sanctionnés l'année la suivant.

Un chiffrage de l'impact de l'amnistie est difficile à réaliser. Tout au plus peut-on signaler que les conséquences en sont relativement plus fortes :

a/ sur les mineurs : admonestations, remises à adulte ou TIG, sont particulièrement concernés,

b/ sur les structures par nature de peine : les peines de substitution et les amendes sont plus touchées que les autres,

c/ sur les structures par durée de peines privatives de liberté : l'amnistie touche surtout les durées courtes,

d/ pour les natures d'infraction citées par la loi : délits commis à l'occasion de conflits du travail, conflits liés à l'enseignement, conflits de caractère industriel, élections, liberté de presse, contraventions de grande voirie.

#### Année 1998

Une contravention de 5<sup>e</sup> classe a été créée pour sanctionner les grands excès de vitesse (dépassement de plus de 50 Km/h de la limitation de vitesse).

#### Année 2004

Le défaut de permis de conduire, le défaut d'assurance et les blessures involontaires avec ITT  $\leq$  3 mois ont été correctionnalisés.

Les fiches relatives aux condamnations de mineurs ne sont plus retirées du casier judiciaire qu'à l'expiration d'un délai de trois ans à compter de leur prononcé si, pendant ce délai, la personne n'a pas été de nouveau condamnée [loi du 9 mars 2004]. Cette règle entraîne mécaniquement une augmentation du nombre d'inscriptions de condamnations de mineurs au Casier judiciaire, en particulier pour ceux qui sont condamnés peu de temps avant leur majorité ou même après pour des faits commis dans la minorité.

### Condamnations prononcées de 1984 à 2008

